



Lampiran 1 - Objek Penelitian

NO.	Nama Perusahaan	Kode Perusahaan	Bidang Usaha
1.	PT Indocement Tunggul Prakarsa Tbk.	INTP	Semen
2.	PT Asahimas Flat Glass Tbk.	AMFG	Keramik, Porselen dan Kaca
3.	PT Intikeramik Alamasri Industri Tbk.	IKAI	Keramik, Porselen dan Kaca
4.	PT Mulia Industrindo Tbk.	MLIA	Keramik, Porselen dan Kaca
5.	PT Surya Toto Indonesia Tbk.	TOTO	Keramik, Porselen dan Kaca
6.	PT Alakasa Industrindo Tbk.	ALKA	Logam dan Sejenisnya
7.	PT Alumindo Light Metal Industry Tbk.	ALMI	Logam dan Sejenisnya
8.	PT Betonjaya Manunggal Tbk.	BTON	Logam dan Sejenisnya
9.	PT Gunawan Dianjaya Steel Tbk.	GDST	Logam dan Sejenisnya
10.	PT Indal Aluminium Industy Tbk.	INAI	Logam dan Sejenisnya
11.	PT Jakarta Kyoei Steel Works Tbk.	JKSW	Logam dan Sejenisnya
12.	PT Jaya Pari Steel Tbk.	JPRS	Logam dan Sejenisnya
13.	PT Lion Metal Works Tbk.	LION	Logam dan Sejenisnya
14.	PT Lionmesh Prima Tbk.	LMSH	Logam dan Sejenisnya
15.	PT Budi Starch & Sweetener Tbk.	BUDI	Kimia
16.	PT Duta Pertiwi Nusantara Tbk.	DPNS	Kimia
17.	PT Ekadharma International Tbk.	EKAD	Kimia
18.	PT Intanwijaya Internasional Tbk.	INCI	Kimia
19.	PT Indo Acidatama Tbk.	SRSN	Kimia
20.	PT Asiaplast Industries Tbk.	APLI	Plastik dan Kemasan
21.	PT Berlina Tbk.	BRNA	Plastik dan Kemasan
22.	PT Trias Sentosa Tbk.	TRST	Plastik dan Kemasan
23.	PT Charoen Pokphand Indonesia Tbk.	CPIN	Pakan Ternak
24.	PT Malindo Feedmill Tbk.	MAIN	Pakan Ternak
25.	PT Tirta Mahakam Resources Tbk.	TIRT	Kayu dan Pengolahannya
26.	PT Alkindo Naratama Tbk.	ALDO	Pulp dan Kertas
27.	PT Kertas Basuki Rachmat Indonesia Tbk.	KBRI	Pulp dan Kertas
28.	PT Gajah Tunggul Tbk.	GJTL	Otomotif dan Komponen
29.	PT Indomobil Sukses Internasional Tbk.	IMAS	Otomotif dan Komponen
30.	PT Indospring Tbk.	INDS	Otomotif dan Komponen
31.	PT Nipress Tbk.	NIPS	Otomotif dan Komponen
32.	PT Selamat Sempurna Tbk.	SMSM	Otomotif dan Komponen
33.	PT Pania Asia Indo Resources Tbk.	HDTX	Tekstil dan Garment

©

Hak cipta dimiliki oleh Kwik Kian Gie (Institut Bisnis dan Manajemen Kwik Kian Gie)

2. Dilarang mengemukakan dan memperbanyak sebagian atau seluruh karya tulis ini dalam bentuk apapun tanpa izin IBIKKG.



34.	PT Ricky Putra Globalindo Tbk.	RICY	Tekstil dan Garment
35.	PT Sunson Textile Manufacturer Tbk.	SSTM	Tekstil dan Garment
36.	PT Nusantara Inti Corpora Tbk.	UNIT	Tekstil dan Garment
37.	PT Primarindo Asia Infrastructure Tbk.	BIMA	Alas Kaki
38.	PT Jembo Cable Company Tbk.	JECC	Kabel
39.	PT KMI Wire and Cable Tbk.	KBLI	Kabel
40.	PT Kabelindo Murni Tbk.	KBLM	Kabel
41.	PT Sucaco Tbk.	SCCO	Kabel
42.	PT Akasha Wira International Tbk.	ADES	Makanan dan Minuman
43.	PT Wilmar Cahaya Indonesia Tbk.	CEKA	Makanan dan Minuman
44.	PT Delta Djakarta Tbk.	DLTA	Makanan dan Minuman
45.	PT Indofood CBP Sukses Makmur Tbk	ICBP	Makanan dan Minuman
46.	PT Indofood Sukses Makmur Tbk.	INDF	Makanan dan Minuman
47.	PT Multi Bintang Indonesia Tbk.	MLBI	Makanan dan Minuman
48.	PT Mayora Indah Tbk.	MYOR	Makanan dan Minuman
49.	PT Prasadha Aneka Niaga Tbk.	PSDN	Makanan dan Minuman
50.	PT Sekar Laut Tbk.	SKLT	Makanan dan Minuman
51.	PT Siantar Top Tbk.	STTP	Makanan dan Minuman
52.	PT Ultra Jaya Milk Industry Tbk.	ULTJ	Makanan dan Minuman
53.	PT Gudang Garam Tbk.	GGRM	Rokok
54.	PT Bentoel International Investama Tbk.	RMBA	Rokok
55.	PT Wismilak Inti Makmur Tbk.	WIIM	Rokok
56.	PT Kalbe Farma Tbk.	KLBF	Farmasi
57.	PT Pyridam Farma Tbk.	PYFA	Farmasi
58.	PT Taisho Pharmaceutical Indonesia Tbk.	SQBB	Farmasi
59.	PT Tempo Scan Pacific Tbk.	TSPC	Farmasi
60.	PT Martina Berto Tbk.	MBTO	Kosmetik dan Barang Keperluan Rumah Tangga
61.	PT Mustika Ratu Tbk.	MRAT	Kosmetik dan Barang Keperluan Rumah Tangga
62.	PT Madom Indonesia Tbk.	TCID	Kosmetik dan Barang Keperluan Rumah Tangga
63.	PT Unilever Indonesia Tbk.	UNVR	Kosmetik dan Barang Keperluan Rumah Tangga
64.	PT Langgeng Makmur Industri Tbk.	LMPI	Peralatan Rumah Tangga

g. Pengutipan hanya untuk kepentingan pendidikan, penelitian, penulisan karya ilmiah, penyusunan laporan, penulisan kritik dan tinjauan suatu masalah.

b. Pengutipan tidak merugikan kepentingan yang wajar IBIKKG.

2. Dilarang mengemukakan dan memperbanyak sebagian atau seluruh karya tulis ini dalam bentuk apapun tanpa izin IBIKKG.



Lampiran 2 – Input SPSS

Data Audit Delay, Auditor Switching, Kualitas Auditor

Hak Cipta Dilindungi Hak Guna No	KODE PERUSAHAAN	AUDIT DELAY			AUDITOR SWITCHING (1 TERJADI PERGANTIAN AUDITOR, 0 TIDAK TERJADI PERGANTIAN AUDITOR)			KAP (BIG FOUR 1, NON BIG FOUR 0)		
		2013	2014	2015	2013	2014	2015	2013	2014	2015
1	INTP	66	64	70	0	1	1	1	1	1
2	AMFG	86	84	89	0	1	1	1	1	1
3	IKAI	86	84	89	0	0	1	0	0	0
4	MLIA	80	71	88	1	1	0	1	1	1
5	TOTO	79	84	89	0	1	1	1	1	1
6	ALKA	87	86	88	0	1	0	0	0	0
7	ALMI	80	83	88	1	1	0	0	0	0
8	BTON	83	84	84	1	0	0	0	0	0
9	GDST	79	76	81	0	1	1	0	0	0
10	INAI	80	79	88	1	1	0	0	0	0
11	JKSW	86	86	88	0	1	0	0	0	0
12	JPRS	80	82	82	1	0	0	0	0	0
13	LION	85	75	84	0	0	1	0	0	0
14	LMSH	85	70	84	0	0	1	0	0	0
15	BUDI	80	79	81	1	0	0	0	0	0
16	DPNS	84	84	90	1	0	1	0	0	0
17	EKAD	76	79	78	1	0	1	0	0	0
18	INCI	83	83	71	0	1	1	0	0	0
19	SRSN	69	86	71	1	0	0	0	0	0
20	APLI	78	86	88	0	1	1	1	0	1
21	BRNA	86	82	90	0	1	0	0	0	0
22	TRST	77	75	74	0	1	0	1	1	1
23	CPIN	85	86	89	0	1	0	1	1	1
24	MAIN	83	86	84	1	1	1	0	0	0
25	TIRT	79	84	83	0	0	0	0	0	0
26	ALDO	77	77	78	0	1	0	0	0	0
27	KBRI	86	82	88	0	1	1	0	0	0
28	GJTL	83	84	88	0	1	1	1	1	1
29	IMAS	73	82	84	0	1	1	1	1	1
30	INDS	85	89	88	0	1	0	0	0	0
31	HPS	86	86	86	1	0	0	0	0	0

1. Dilarang mengutip sebagian atau seluruh karya tulis ini tanpa mengemukakan sumbernya.

a. Pengutipan hanya untuk kepentingan pendidikan, penelitian, penulisan karya ilmiah, penyusunan laporan, penulisan kritik dan tinjauan suatu masalah.

b. Pengutipan tidak merugikan kepentingan yang wajar IBIKKG.

2. Dilarang mengumumkan dan memperbanyak sebagian atau seluruh karya tulis ini dalam bentuk apapun tanpa izin IBIKKG.



32	SMSM	84	84	89	1	0	0	1	1	1
33	HDTX	78	75	75	0	0	0	0	0	0
34	RICY	84	84	78	1	1	0	0	0	0
35	SSTM	84	86	88	1	0	0	0	0	0
36	UNIT	79	84	81	0	1	0	0	0	0
37	BIMA	86	89	86	0	0	1	0	0	0
38	JECC	80	83	84	1	1	0	0	0	0
39	KBLI	79	79	81	0	0	1	1	1	1
40	KBLM	84	86	88	1	0	0	0	0	0
41	SCCO	80	82	78	1	0	0	0	0	0
42	ADES	73	89	88	0	0	0	0	0	0
43	CEKA	66	85	76	1	1	1	1	1	1
44	DLTA	86	86	89	0	0	1	1	1	1
45	ICBP	76	71	83	1	1	1	1	1	1
46	INDF	76	71	83	1	1	1	1	1	1
47	MLBI	76	75	74	1	1	1	1	1	1
48	MYOR	85	86	82	0	1	1	0	0	0
49	PSDN	73	77	89	0	1	1	1	0	1
50	SKLT	78	75	88	1	0	0	0	0	0
51	STTP	86	86	81	0	0	1	0	0	0
52	ULTJ	83	89	89	0	0	1	0	0	0
53	GGRM	76	83	78	0	1	0	1	1	1
54	RMBA	86	86	77	0	0	1	1	1	1
55	WIIM	73	82	78	1	0	0	0	0	0
56	KLBF	70	71	71	0	1	1	1	1	1
57	PYFA	69	75	81	1	1	0	0	0	0
58	SQBB	78	72	82	1	0	1	1	1	1
59	TSPC	76	78	78	1	1	0	0	0	0
60	MBTO	76	84	81	0	1	0	0	0	0
61	MRAT	83	85	89	0	1	1	0	0	0
62	TCID	64	64	63	1	0	1	1	1	1
63	UNVR	84	86	90	0	1	0	1	1	1
64	MPPI	73	68	77	1	0	1	0	0	0

1. Dilarang menyalin atau menjiplak sebagian atau seluruh karya tulis ini tanpa menandatangani dan menyebutkan sumber.

a. Pengutipan hanya untuk kepentingan pendidikan, penelitian, penulisan karya ilmiah, penyusunan laporan, penulisan kritik dan tinjauan suatu masalah.

b. Pengutipan tidak merugikan kepentingan yang wajar IBIKKG.

2. Dilarang mengemukakan dan memperbanyak sebagian atau seluruh karya tulis ini dalam bentuk apapun tanpa izin IBIKKG.



Data Profitabilitas (ROA), Solvabilitas (DTA), Ukuran Perusahaan (Ln Total Asset) Tahun 2013



NO	KODE PERUSAHAAN	LABA BERSIH	TOTAL AKTIVA/ ASSET	TOTAL DEBT	ROA (LABA BERSIH/ T. ASSET)	DTA (T.DEBT/ T. ASSET)	UKURAN PERUSAHAAN (Ln TOTAL ASSET)
1	INTP	5.217.953	26.607.241	3.629.554	0,196	0,136	17,097
2	AMFG	338.358	3.539.393	778.666	0,096	0,220	15,079
3	IKAI	(43.088.205.688)	482.057.048.870	276.648.973.235	-0,089	0,574	26,901
4	MLIA	(41.145.917)	7.189.899.445	5.999.787.094	-0,006	0,834	22,696
5	TOTO	236.557.513.162	1.746.177.682.568	710.527.268.893	0,135	0,407	28,188
6	ALKA	4.720.464	241.912.806	182.253.663	0,020	0,753	19,304
7	ALMI	75.618.535.427	2.752.078.229.707	2.094.736.673.254	0,027	0,761	28,643
8	BTON	25.638.457.550	176.136.296.407	37.318.882.613	0,146	0,212	25,895
9	GDST	91.488.056.551	1.191.496.619.152	307.084.100.134	0,077	0,258	27,806
10	INAI	5.019.540.731	765.881.409.376	639.563.606.260	0,007	0,835	27,364
11	JKSW	(53.130)	262.386	670.190	-0,202	2,554	12,478
12	JPRS	15.012.528.941	376.540.741.943	14.019.207.792	0,040	0,037	26,654
13	LION	64.761.350.816	498.567.897.161	82.783.559.318	0,130	0,166	26,935
14	LMSH	14.382.899.194	141.697.598.705	31.229.504.329	0,102	0,220	25,677
15	BUDI	39.795	2.382.875	1.497.754	0,017	0,629	14,684
16	DPNS	68.001.612.724	256.372.669.050	32.944.704.261	0,265	0,129	26,270
17	EKAD	51.319.954.316	343.601.504.089	105.893.942.734	0,149	0,308	26,563
18	INCI	10.331.808.096	136.142.063.219	10.050.376.983	0,076	0,074	25,637
19	SRSN	45.171.491	420.782.548	106.406.914	0,107	0,253	19,858
20	APLI	1.881.586.263	303.594.490.546	85.871.301.621	0,006	0,283	26,439

1. Dilarang menyalin, mengutip sebagian atau seluruhnya, atau menggunakan gambar, atau mengutip isi atau menyebarkan isi tanpa izin IBKKG.
 a. Pengutipan hanya untuk kepentingan pendidikan, penelitian, penulisan karya ilmiah, penyusunan laporan, penulisan kritik dan tinjauan suatu masalah.
 b. Pengutipan tidak merugikan kepentingan yang wajar IBKKG.
 2. Dilarang mengemukakan dan memperbanyak sebagian atau seluruhnya karya tulis ini dalam bentuk apapun tanpa izin IBKKG.



21	BRNA	21.632.494	1.125.132.715	819.251.536	0,019	0,728	20,841
22	TRST	384.764.680.986	3.260.919.505.192	1.551.242.364.818	0,118	0,476	28,813
23	CPIN	2.528.690	15.722.197	5.771.297	0,161	0,367	16,571
24	MAIN	241.632.645	2.214.398.692	1.351.915.503	0,109	0,611	21,518
25	TIRT	(46.278.445.426)	723.177.125.785	664.163.283.789	-0,064	0,918	27,307
26	ALDO	32.880	301.479	161.596	0,109	0,536	12,616
27	KBRI	(18.220.913.379)	788.749.190.752	95.512.957.713	-0,023	0,121	27,394
28	GJTL	340.488	15.350.754	9.626.411	0,022	0,627	16,547
29	IMAS	805.480.217.885	22.315.022.507.630	15.655.152.396.933	0,036	0,702	30,736
30	INDS	411.289.306.390	2.196.518.364.473	443.652.749.965	0,187	0,202	28,418
31	NIPS	33.872.112	798.407.625	562.461.853	0,042	0,704	20,498
32	SMSM	338.222.792.309	1.701.103.245.176	694.304.234.869	0,199	0,408	28,162
33	HDTX	1.712.188.830	2.378.728.000	1.658.609	0,720	0,001	21,590
34	RICY	8.720.546.988	1.109.865.329.758	728.675.060.830	0,008	0,657	27,735
35	SSTM	(13.228.135.718)	801.866.397.035	530.156.259.856	-0,016	0,661	27,410
36	UNIT	831.855.726	459.118.935.528	217.861.673.225	0,002	0,475	26,853
37	BIMA	(16.149.760.114)	118.007.059.098	321.975.025.143	-0,137	2,728	25,494
38	JECC	22.553.551	1.239.821.716	1.092.161.372	0,018	0,881	20,938
39	KBLI	73.566.557.566	1.337.022.291.951	450.372.591.220	0,055	0,337	27,921
40	KBLM	7.678.095.359	654.296.256.935	384.632.097.122	0,012	0,588	27,207
41	SCCO	104.962.314.423	1.762.032.300.123	1.054.421.170.969	0,060	0,598	28,197
42	ADES	55.656	441.064	176.286	0,126	0,400	12,997
43	CEKA	64.871.947.610	1.069.627.299.747	541.352.365.829	0,061	0,506	27,698
44	DLTA	270.498.062	867.040.802	190.482.809	0,312	0,220	20,581
45	ICBP	2.286.639	21.267.470	8.001.739	0,108	0,376	16,873
46	INDF	5.161.247	78.092.789	39.719.660	0,066	0,509	18,173
47	MLBI	1.192.419	1.782.148	794.615	0,669	0,446	14,393

a. Pengutipan nama untuk kepentingan pendidikan, penelitian, penulisan karya ilmiah, penyusunan laporan, penulisan kritik dan tinjauan suatu masalah.
b. Pengutipan tidak merugikan kepentingan yang wajar IBKKG.
2. Dilarang mengemukakan dan memperbanyak sebagian atau seluruh karya tulis ini dalam bentuk apapun tanpa izin IBKKG.



48	MYOR	1.008.764.111.939	9.710.223.454.000	5.816.323.334.823	0,104	0,599	29,904
49	PSDN	21.322.248.834	681.832.333.141	264.232.599.978	0,031	0,388	27,248
50	SKLT	11.440.014.188	301.989.488.699	162.339.135.063	0,038	0,538	26,434
51	STTP	114.437.068.803	1.470.059.394.892	775.930.985.779	0,078	0,528	28,016
52	ULTJ	325.127.420.664	796.474.448.056	2.811.620.982.142	0,408	3,530	27,403
53	GGRM	4.383.932	50.770.251	21.353.980	0,086	0,421	17,743
54	RMBA	(1.042.068)	9.232.016	8.350.151	-0,113	0,904	16,038
55	WHIM	132.378.983.720	1.229.011.260.881	447.651.956.356	0,108	0,364	27,837
56	KLBF	2.004.243.694.797	11.315.061.275.026	2.815.103.309.451	0,177	0,249	30,057
57	PYFA	6.195.800.338	175.118.921.406	81.217.648.190	0,035	0,464	25,889
58	SOBB	149.521.096	421.187.982	74.135.708	0,355	0,176	19,859
59	TSPC	674.146.721.834	5.407.957.915.805	1.545.006.061.565	0,125	0,286	29,319
60	MBTO	16.755.803.870	611.769.745.328	160.451.280.610	0,027	0,262	27,140
61	MRAT	(1.022.684.132)	439.583.727.202	61.792.400.163	-0,002	0,141	26,809
62	TCID	160.563.780.833	1.465.952.460.752	282.961.770.759	0,110	0,193	28,014
63	UNVR	5.352.625	13.348.188	9.093.518	0,401	0,681	16,407
64	LMPI	(12.040.411.197)	822.189.506.877	424.769.313.259	-0,015	0,517	27,435

1. Dilarang mengutip sebagian atau seluruh karya tulis ini tanpa mencantumkan dan menyebutkan sumber:
 a. Pengutipan hanya untuk kepentingan pendidikan, penelitian, penulisan karya ilmiah, penyusunan laporan, penulisan kritik dan tinjauan suatu masalah.
 b. Pengutipan tidak merugikan kepentingan yang wajar IBIKKG.
 2. Dilarang mengemukakan dan memperbanyak sebagian atau seluruh karya tulis ini dalam bentuk apapun tanpa izin IBIKKG.



Data Profitabilitas (ROA), Solvabilitas (DTA), Ukuran Perusahaan (Ln Total Asset) Tahun 2014

©

NO	KODE PERUSAHAAN	LABA BERSIH	TOTAL AKTIVA/ ASSET	TOTAL DEBT	ROA (LABA BERSIH/ T. ASSET)	DTA (T.DEBT/ T. ASSET)	UKURAN PERUSAHAAN (Ln TOTAL ASSET)
1	INTP	5.153.776	28.884.973	4.100.172	0,178	0,142	17,179
2	AMFG	458.635	3.918.391	733.749	0,117	0,187	15,181
3	IKAI	26.750.853.480	518.546.655.125	339.889.432.972	0,052	0,655	26,974
4	MLIA	145.510.530	7.215.152.320	5.893.580.221	0,020	0,817	22,699
5	TOTO	294.613.908.949	2.027.288.693.678	796.096.371.054	0,145	0,393	28,338
6	ALKA	3.576.761	244.879.397	181.643.493	0,015	0,742	19,316
7	ALMI	(3.985.778.218)	3.212.438.981.224	2.571.403.202.989	-0,001	0,800	28,798
8	BTON	7.822.805.110	174.157.547.015	27.517.328.111	0,045	0,158	25,883
9	GDST	(13.964.803.727)	1.354.622.569.945	484.174.854.654	-0,010	0,357	27,935
10	INAI	22.058.700.759	897.281.657.710	751.439.553.825	0,025	0,837	27,523
11	JKSW	(9.631.890.621)	302.951.001.725	720.387.262.240	-0,032	2,378	26,437

Institut Bisnis

1. Dilarang menyalin, mengutip sebagian atau seluruh karya tulis ini tanpa mencantumkan dan menyebutkan sumber.
 a. Pengutipan hanya untuk kepentingan pendidikan, penelitian, penulisan karya ilmiah, penyusunan laporan, penulisan kritik dan tinjauan suatu masalah.
 b. Pengutipan tidak merugikan kepentingan yang wajar IBKKG.
 2. Dilarang mengemukakan dan memperbanyak sebagian atau seluruh karya tulis ini dalam bentuk apapun tanpa izin IBKKG.



12	JPRS	(6.932.676.453)	370.967.708.751	15.334.844.453	-0,019	0,041	26,639
13	LION	49.001.630.102	600.102.716.315	156.123.759.272	0,082	0,260	27,120
14	LMSH	7.403.115.436	139.915.598.255	23.964.388.443	0,053	0,171	25,664
15	BUDI	28.230	2.476.982	1.563.631	0,011	0,631	14,723
16	DPNS	15.277.156.523	268.877.322.944	32.794.800.672	0,057	0,122	26,318
17	EKAD	41.780.645.609	411.348.790.570	138.149.558.606	0,102	0,336	26,743
18	INCI	11.028.221.012	147.992.617.351	10.872.710.103	0,075	0,073	25,720
19	SRSN	14.460.805	463.347.124	135.510.685	0,031	0,292	19,954
20	APLI	14.460.805	463.347.124	134.510.685	0,031	0,290	19,954
21	BRNA	60.493.636	1.334.085.916	967.711.101	0,045	0,725	21,012
22	TRST	65.856.042.788	3.261.285.495.052	1.499.792.311.890	0,020	0,460	28,813
23	GPIN	1.746.644	20.862.439	9.919.150	0,084	0,475	16,853
24	MAIN	(84.778.033)	3.531.219.815	2.453.334.659	-0,024	0,695	21,985
25	TIRT	23.140.521.040	713.714.873.924	631.560.510.887	0,032	0,885	27,294
26	ALDO	20.364.356.460	356.814.265.668	197.391.610.046	0,057	0,553	26,600

1. Diarangi mengutip sebagian atau seluruh karya tulis ini tanpa mencantumkan dan menyebutkan sumber:
 a. Pengutipan hanya untuk kepentingan pendidikan, penelitian, penulisan karya ilmiah, penyusunan laporan, penulisan kritik dan tinjauan suatu masalah.
 b. Pengutipan tidak merugikan kepentingan yang wajar IBIKKG.
 2. Dilarang mengemukakan dan memperbanyak sebagian atau seluruh karya tulis ini dalam bentuk apapun tanpa izin IBIKKG.



27	KBRI	(16.190.945.453)	1.299.315.036.743	622.269.749.157	-0,012	0,479	27,893
28	GTTL	293.797	16.042.897	10.059.605	0,018	0,627	16,591
29	IMAS	6.133.971.024	23.471.397.834.920	16.744.375.200.010	0,000	0,713	30,787
30	INDS	127.917.937.369	2.282.666.078.493	454.347.526.616	0,056	0,199	28,456
31	NIPS	117.018.188	1.206.854.399	630.960.175	0,097	0,523	20,911
32	SMSM	420.436	1.749.395	602.558	0,240	0,344	14,375
33	HDTX	(105.481.256.786)	4.221.696.886.907	3.607.059.196.611	-0,025	0,854	29,071
34	RCY	15.111.531.641	1.170.752.424.106	774.439.342.861	0,013	0,661	27,789
35	SSTM	(12.840.297.828)	773.663.346.934	514.793.507.583	-0,017	0,665	27,374
36	UNIT	396.296.296	440.727.374.151	199.073.815.553	0,001	0,452	26,812
37	BIMA	10.048.996.788	104.058.578.348	297.977.547.605	0,097	2,864	25,368
38	JECC	23.694.710	1.062.476.023	891.120.969	0,022	0,839	20,784
39	KBLI	70.135.958.148	1.337.351.473.763	396.594.755.312	0,052	0,297	27,922
40	KBLM	20.623.713.329	647.249.655.440	356.961.782.298	0,032	0,552	27,196
41	SCCO	137.618.900.727	1.656.007.190.010	841.614.670.129	0,083	0,508	28,135

1. Dilarang mengutip sebagian atau seluruh karya tulis ini tanpa mencantumkan dan menyebutkan sumber.
 a. Pengutipan hanya untuk kepentingan pendidikan, penelitian, penulisan karya ilmiah, penyusunan laporan, penulisan kritik dan tinjauan suatu masalah.
 b. Pengutipan tidak merugikan kepentingan yang wajar IBIKKG.
 2. Dilarang mengemukakan dan memperbanyak sebagian atau seluruh karya tulis ini dalam bentuk apapun tanpa izin IBIKKG.



42	ADES	31.021	504.865	209.066	0,061	0,414	13,132
43	CEKA	39.026.238.204	1.284.150.037.341	746.598.865.219	0,030	0,581	27,881
44	DLTA	288.073.432	991.947.134	227.473.881	0,290	0,229	20,715
45	ICBP	2.522.328	24.910.211	9.870.264	0,101	0,396	17,031
46	INDF	4.812.618	85.938.885	44.710.509	0,056	0,520	18,269
47	MLBI	788.057	2.231.051	1.677.254	0,353	0,752	14,618
48	MYOR	412.354.911.082	10.291.108.029.334	6.190.553.036.545	0,040	0,602	29,962
49	PSDN	(28.175.252.332)	620.928.440.332	242.353.749.501	-0,045	0,390	27,154
50	SKLT	16.480.714.984	331.574.891.637	178.206.785.017	0,050	0,537	26,527
51	SITP	123.465.403.948	1.700.204.093.895	882.610.280.834	0,073	0,519	28,162
52	ULTJ	283.360.914.211	2.917.083.567.355	651.985.807.625	0,097	0,224	28,702
53	GGRM	5.395.293	58.220.600	24.991.880	0,093	0,429	17,880
54	RMBA	(2.278.718)	10.250.546	11.647.399	-0,222	1,136	16,143
55	WIIM	112.747.505.175	1.332.907.675.785	478.482.577.195	0,085	0,359	27,918
56	KLBF	2.129.215.450.082	12.425.032.367.729	2.607.556.689.283	0,171	0,210	30,151

1. Dilarang mengutip sebagian atau seluruh karya tulis ini tanpa mencantumkan dan menyebutkan sumber:
 a. Pengutipan hanya untuk kepentingan pendidikan, penelitian, penulisan karya ilmiah, penyusunan laporan, penulisan kritik dan tinjauan suatu masalah.
 b. Pengutipan tidak merugikan kepentingan yang wajar IBIKKG.
 2. Dilarang mengemukakan dan memperbanyak sebagian atau seluruh karya tulis ini dalam bentuk apapun tanpa izin IBIKKG.



57	PYFA	2.657.665.405	172.736.624.689	76.177.686.068	0,015	0,441	25,875
58	SOBB	164.808.009	459.352.720	90.473.777	0,359	0,197	19,945
59	TSPC	602.873.677.409	5.592.730.492.960	1.460.391.494.410	0,108	0,261	29,352
60	MBTO	2.976.713.172	619.383.082.066	165.633.948.162	0,005	0,267	27,152
61	MRAT	6.153.251.850	498.786.376.745	114.841.797.856	0,012	0,230	26,935
62	TCID	174.908.419.101	1.853.235.343.636	569.730.901.368	0,094	0,307	28,248
63	UNVR	5.738.523	14.280.670	9.681.888	0,402	0,678	16,474
64	LMPI	1.710.590.575	808.892.238.344	409.761.454.151	0,002	0,507	27,419

1. Dilarang mengutip sebagian atau seluruh karya tulis ini tanpa mencantumkan dan menyebutkan sumber:
 a. Pengutipan hanya untuk kepentingan pendidikan, penelitian, penulisan karya ilmiah, penyusunan laporan, penulisan kritik dan tinjauan suatu masalah.
 b. Pengutipan tidak merugikan kepentingan yang wajar IBIKKG.
 2. Dilarang mengemukakan dan memperbanyak sebagian atau seluruh karya tulis ini dalam bentuk apapun tanpa izin IBIKKG.



Data Profitabilitas (ROA), Solvabilitas (DTA), Ukuran Perusahaan (Ln Total Asset) Tahun 2015

©

NO	KODE PERUSAHAAN	LABA BERSIH	TOTAL AKTIVA/ ASSET	TOTAL DEBT	ROA (LABA BERSIH/ T. ASSET)	DTA (T.DEBT/ T. ASSET)	UKURAN PERUSAHAAN (Ln TOTAL ASSET)
1	INTP	4.258.600	27.638.360	3.772.410	0,154	0,136	17,135
2	AMFG	323.503	4.270.275	880.052	0,076	0,206	15,267
3	IKAI	(110.308.144.860)	390.042.617.783	321.009.676.687	-0,283	0,823	26,690
4	MLIA	(40.236.722)	7.125.800.277	6.010.681.233	-0,006	0,844	22,687
5	TOTO	337.987.688.612	2.439.540.859.205	947.997.940.099	0,139	0,389	28,523
6	ALKA	51.417	144.628.405	82.596.104	0,000	0,571	18,790
7	ALMI	(49.498.997.063)	2.189.037.586.057	1.623.926.585.475	-0,023	0,742	28,414
8	BTON	5.822.534.834	183.116.245.288	34.011.648.533	0,032	0,186	25,933
9	GDST	(56.108.991.583)	1.183.934.183.257	379.524.183.280	-0,047	0,321	27,800
10	INAI	129.166.716.157	1.330.259.296.537	1.090.438.393.880	0,097	0,820	27,916
11	JKSW	(23.096.657.780)	265.280.458.589	705.813.376.884	-0,087	2,661	26,304

Institut Bisnis

1. Dilarang menyalin, mengutip sebagian atau seluruh karya tulis ini tanpa mencantumkan dan menyebutkan sumber.
 a. Pengutipan hanya untuk kepentingan pendidikan, penelitian, penulisan karya ilmiah, penyusunan laporan, penulisan kritik dan tinjauan suatu masalah.
 b. Pengutipan tidak merugikan kepentingan yang wajar IBKKG.
 2. Dilarang mengemukakan dan memperbanyak sebagian atau seluruh karya tulis ini dalam bentuk apapun tanpa izin IBKKG.



12	JPRS	(16.820.406.781)	363.265.042.157	30.806.011.707	-0,046	0,085	26,618
13	LION	49.472.226.776	639.330.150.373	184.730.654.202	0,077	0,289	27,184
14	LMSH	808.326.453	133.782.751.041	21.341.373.897	0,006	0,160	25,619
15	BUDI	146.466	3.265.953	2.160.702	0,045	0,662	14,999
16	DPNS	10.221.665.048	274.483.110.371	33.187.031.327	0,037	0,121	26,338
17	EKAD	30.401.400.924	389.691.595.500	97.730.178.889	0,078	0,251	26,689
18	INCI	17.623.914.396	169.546.066.314	15.494.757.317	0,104	0,091	25,856
19	SRSN	16.049.623	574.073.314	233.993.478	0,028	0,408	20,168
20	APLI	1.196.254.769	308.620.387.248	87.059.306.497	0,004	0,282	26,455
21	BRNA	440.171.662	1.820.783.911	992.869.623	0,242	0,545	21,323
22	TRST	214.520.293.175	3.357.359.499.954	1.400.438.809.900	0,064	0,417	28,842
23	CPIN	1.850.392	24.684.915	12.123.488	0,075	0,491	17,022
24	MAIN	(65.454.226)	3.962.068.064	2.413.482.767	-0,017	0,609	22,100
25	TIRT	17.337.813.630	763.168.027.178	672.006.964.821	0,023	0,881	27,361
26	ALDO	24.085.227.893	366.010.819.198	195.081.792.385	0,066	0,533	26,626

1. Dilarang mengutip sebagian atau seluruh karya tulis ini tanpa mencantumkan dan menyebutkan sumber:
 a. Pengutipan hanya untuk kepentingan pendidikan, penelitian, penulisan karya ilmiah, penyusunan laporan, penulisan kritik dan tinjauan suatu masalah.
 b. Pengutipan tidak merugikan kepentingan yang wajar IBIKKG.
 2. Dilarang mengemukakan dan memperbanyak sebagian atau seluruh karya tulis ini dalam bentuk apapun tanpa izin IBIKKG.



27	KBRI	(155.785.816.987)	1.455.931.208.462	934.677.601.389	-0,107	0,642	28,007
28	GTTL	(207.955)	17.509.505	12.115.363	-0,012	0,692	16,678
29	IMAS	(8.573.318.114)	24.860.957.839.497	18.163.865.982.392	0,000	0,731	30,844
30	INDS	132.465.180.205	2.553.928.346.219	634.889.428.231	0,052	0,249	28,569
31	NIPS	26.779.572	1.547.720.090	938.717.411	0,017	0,607	21,160
32	SMSM	446.088	2.220.108	779.860	0,201	0,351	14,613
33	HDTX	(356.310.795)	4.878.367.904	3.482.406.080	-0,073	0,714	22,308
34	RCY	12.382.694.616	1.198.193.867.892	798.114.824.380	0,010	0,666	27,812
35	SSTM	(14.039.767.615)	721.884.167.684	477.792.694.823	-0,019	0,662	27,305
36	UNIT	731.817.838	460.539.382.206	217.565.067.467	0,002	0,472	26,856
37	BIMA	2.639.975.210	99.558.394.760	301.570.909.687	0,027	3,029	25,324
38	JECC	210.434.540	1.358.464.081	990.707.822	0,155	0,729	21,030
39	KBLI	116.753.268.219	1.551.799.840.976	524.437.909.934	0,075	0,338	28,070
40	KBLM	11.787.506.863	654.385.717.061	357.910.337.055	0,018	0,547	27,207
41	SCCO	152.543.050.307	1.773.144.328.632	850.791.824.810	0,086	0,480	28,204

1. Dilarang mengutip sebagian atau seluruh karya tulis ini tanpa mencantumkan dan menyebutkan sumber:
 a. Pengutipan hanya untuk kepentingan pendidikan, penelitian, penulisan karya ilmiah, penyusunan laporan, penulisan kritik dan tinjauan suatu masalah.
 b. Pengutipan tidak merugikan kepentingan yang wajar IBIKKG.
 2. Dilarang mengemukakan dan memperbanyak sebagian atau seluruh karya tulis ini dalam bentuk apapun tanpa izin IBIKKG.



42	ADES	36.224	653.224	324.855	0,055	0,497	13,390
43	CEKA	102.342.342.230	1.485.826.210.015	845.932.695.663	0,069	0,569	28,027
44	DLTA	191.304.463	1.038.321.916	188.700.435	0,184	0,182	20,761
45	ICBP	3.025.095	26.560.624	10.173.713	0,114	0,383	17,095
46	INDF	48.674.347	91.831.526	48.709.933	0,530	0,530	18,335
47	MLBI	503.624	2.100.853	1.334.373	0,240	0,635	14,558
48	MYOR	1.266.519.320.600	11.342.715.686.221	6.148.255.759.034	0,112	0,542	30,060
49	PSDN	43.116.341.800	620.398.854.182	296.079.753.266	0,069	0,477	27,154
50	SKLT	18.202.605.538	377.110.748.359	225.066.080.248	0,048	0,597	26,656
51	SSTP	183.516.218.337	1.919.568.037.170	910.758.598.913	0,096	0,474	28,283
52	ULTJ	524.199.537.504	3.539.995.910.248	742.490.216.326	0,148	0,210	28,895
53	GGRM	6.458.516	63.505.413	25.497.504	0,102	0,402	17,967
54	RMBA	(1.629.718)	12.667.314	15.816.071	-0,129	1,249	16,355
55	WIIM	125.706.275.922	1.342.700.045.391	398.991.064.485	0,094	0,297	27,926
56	KLBF	2.083.402.901.121	13.696.417.381.439	2.758.131.396.170	0,152	0,201	30,248

1. Dilarang mengutip sebagian atau seluruh karya tulis ini tanpa mencantumkan dan menyebutkan sumber:
 a. Pengutipan hanya untuk kepentingan pendidikan, penelitian, penulisan karya ilmiah, penyusunan laporan, penulisan kritik dan tinjauan suatu masalah.
 b. Pengutipan tidak merugikan kepentingan yang wajar IBIKKG.
 2. Dilarang mengemukakan dan memperbanyak sebagian atau seluruh karya tulis ini dalam bentuk apapun tanpa izin IBIKKG.



57	PYFA	4.125.447.891	159.951.537.229	58.729.478.032	0,026	0,367	25,798
58	SQBB	148.660.621	464.027.522	109.974.035	0,320	0,237	19,955
59	TSPC	581.461.169.669	6.284.729.099.203	1.947.588.124.083	0,093	0,310	29,469
60	MBTO	(8.678.482.954)	648.899.377.240	214.685.781.274	-0,013	0,331	27,199
61	MRAT	(1.929.395.640)	497.090.038.108	120.064.018.299	-0,004	0,242	26,932
62	TCID	541.116.516.960	2.082.096.848.703	144.294.749.027	0,260	0,069	28,364
63	UNVR	5.864.386	15.729.945	10.902.585	0,373	0,693	16,571
64	LMPI	5.557.417.058	793.093.512.600	391.881.675.091	0,007	0,494	27,399

Hasil Cipta dan Inovasi (IBIKG) dan Informatika Kwik Kian Gie)

Institut Bisnis

1. Dilarang mengutip sebagian atau seluruh karya tulis ini tanpa mencantumkan dan menyebutkan sumber:
 - a. Pengutipan hanya untuk kepentingan pendidikan, penelitian, penulisan karya ilmiah, penyusunan laporan, penulisan kritik dan tinjauan suatu masalah.
 - b. Pengutipan tidak merugikan kepentingan yang wajar IBIKKG.
2. Dilarang mengemukakan dan memperbanyak sebagian atau seluruh karya tulis ini dalam bentuk apapun tanpa izin IBIKKG.



Lampiran 3 – Output SPSS

Uji Kesamaan Koefisien

Coefficients^a

Model	Unstandardized Coefficients		Standardized Coefficients	t	Sig.
	B	Std. Error	Beta		
(Constant)	89,096	11,051		8,062	,000
Auditor Switching (SWITCH)	-15,512	8,604	-1,270	-1,803	,073
Profitabilitas (ROA / PROFIT)	58,196	40,724	1,083	1,429	,155
Solvabilitas (DTA / SOLV)	-12,291	14,868	-1,013	-,827	,410
Kualitas Auditor (KAP)	10,656	9,958	,832	1,070	,286
Ukuran Perusahaan (SIZE)	-,248	,440	-,202	-,563	,574
SWITCH_SIZE	,632	,344	1,306	1,837	,068
PROFIT_SIZE	-3,230	1,927	-1,214	-1,676	,096
SOLV_SIZE	,558	,588	1,163	,949	,344
KAP_SIZE	-,470	,398	-,839	-1,179	,240
Dummy1	-18,415	13,683	-1,421	-1,346	,180
Dummy2	-,110	15,258	-,009	-,007	,994
SWITCH_DT1	17,521	11,479	1,013	1,526	,129
PROFIT_DT1	-83,851	47,791	-1,324	-1,755	,081
SOLV_DT1	21,258	15,992	1,485	1,329	,186
KAP_DT1	6,914	12,555	,368	,551	,583
SIZE_DT1	,683	,544	1,299	1,255	,211
SWITCH_SIZE_DT1	-,852	,463	-1,222	-1,841	,067
PROFIT_SIZE_DT1	4,373	2,253	1,456	1,941	,054
SOLV_SIZE_DT1	-,870	,634	-1,465	-1,371	,172
KAP_SIZE_DT1	-,431	,508	-,528	-,849	,397
SWITCH_DT2	5,096	11,641	,326	,438	,662
PROFIT_DT2	-64,785	58,116	-,643	-1,115	,267
SOLV_DT2	20,144	20,784	1,184	,969	,334
KAP_DT2	-12,181	13,577	-,623	-,897	,371
SIZE_DT2	-,106	,608	-,205	-,175	,861
SWITCH_SIZE_DT2	-,188	,466	-,295	-,403	,688
PROFIT_SIZE_DT2	3,633	2,808	,713	1,294	,198
SOLV_SIZE_DT2	-,760	,821	-1,120	-,926	,356
KAP_SIZE_DT2	,334	,546	,377	,613	,541

a. Dependent Variable: Audit Delay (AUDEL)

1. Dilarang mengutip sebagian atau seluruh karya tulis ini tanpa mencantumkan dan menyebutkan sumber:
a. Mengutip hanya untuk kepentingan pendidikan, penelitian, penulisan karya ilmiah, penyusunan laporan, penulisan kritik dan tinjauan suatu masalah.
b. Pengutipan tidak merugikan kepentingan yang wajar IBIKKG.
2. Dilarang mengemukakan dan memperbanyak sebagian atau seluruh karya tulis ini dalam bentuk apapun tanpa izin IBIKKG.

Hak cipta milik Kwik Kian Gie School of Business dan diterbitkan oleh Kwik Kian Gie School of Business



Hasil Output SPSS – Model 1

1. Uji Normalitas

Hak cipta milik IBI KKG (Institut Bisnis dan Informatika Kwik Kian Gie)

Institut Bisnis dan Informatika Kwik Kian Gie

Hak Cipta Dilindungi Undang-Undang

1. Dilarang mengutip sebagian atau seluruh karya tulis ini tanpa mencantumkan dan menyebutkan sumber:

a. Pengutipan hanya untuk kepentingan pendidikan, penelitian, penulisan karya ilmiah, penyusunan laporan, penulisan kritik dan tinjauan suatu masalah.

b. Pengutipan tidak merugikan kepentingan yang wajar IBIKKG.

2. Dilarang mengemukakan dan memperbanyak sebagian atau seluruh karya tulis ini dalam bentuk apapun tanpa izin IBIKKG.

Histogram
Dependent Variable: Audit Delay (AUDEL)

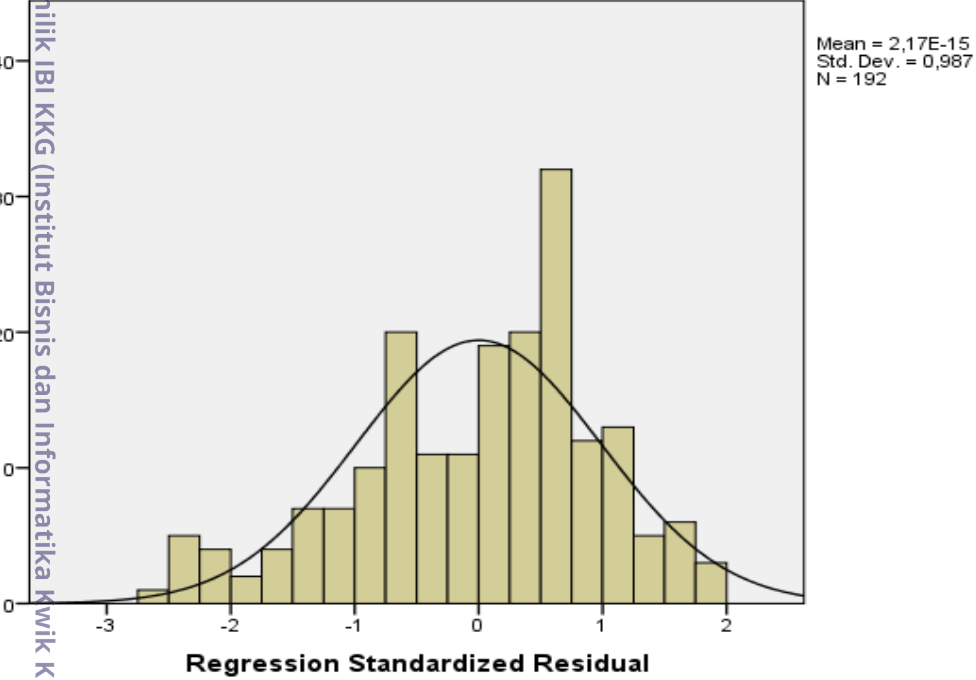

Normal P-P Plot of Regression Standardized Residual
Dependent Variable: Audit Delay (AUDEL)

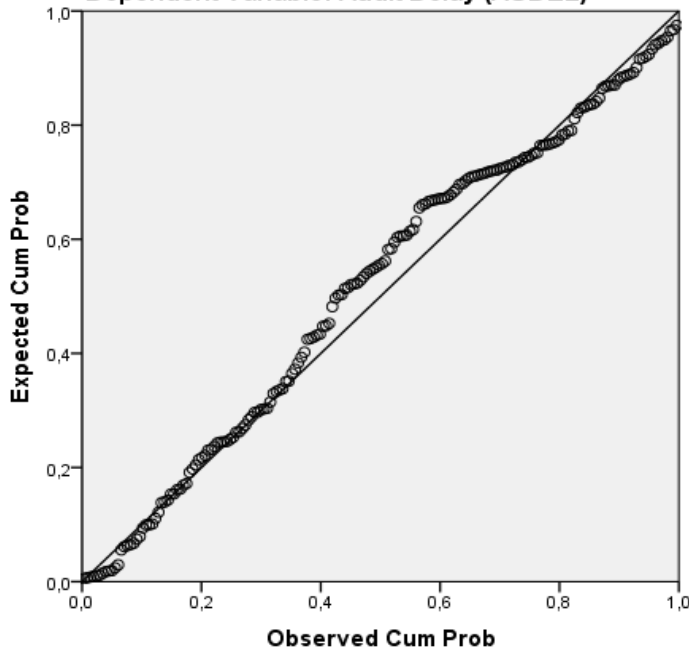



2. Uji Heteroskedastisitas



Hak cipta milik IBI KKG (Institut Bisnis dan Informatika Kwik Kian Gie) dan dilindungi Undang-Undang Hak Cipta Dilindungi Undang-Undang

Institut Bisnis dan Informatika Kwik Kian Gie

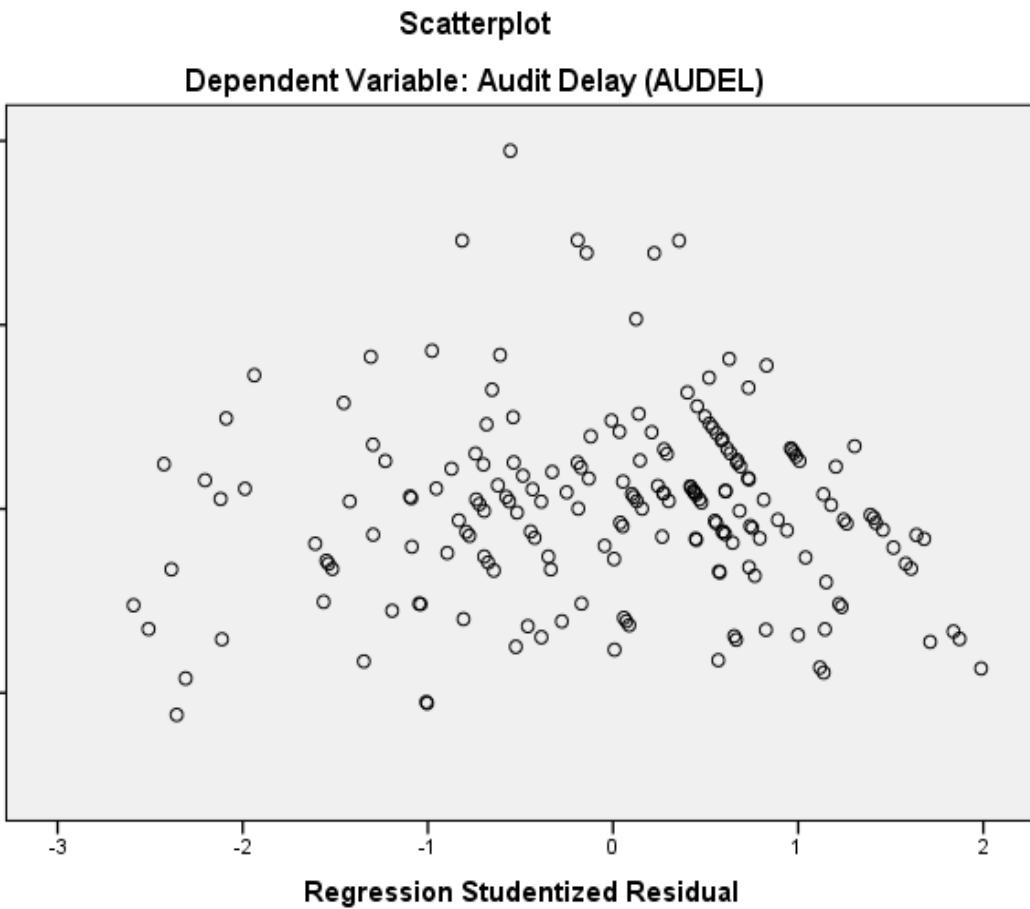

3. Uji Multikolinearitas dan Uji Analisis Regresi Linier Berganda

Coefficients^a

Model	Unstandardized Coefficients		Standardized Coefficients	t	Sig.	Collinearity Statistics	
	B	Std. Error	Beta			Tolerance	VIF
1. (Constant)	85,979	2,569		33,462	,000		
Auditor Switching (SWITCH)	-,852	,858	-,070	-,993	,322	,967	1,034
Profitabilitas (ROA / PROFIT)	-3,258	4,070	-,061	-,801	,424	,834	1,200
Solvabilitas (DTA / SOLV)	2,080	,854	,172	2,435	,016	,963	1,039
Kualitas Auditor (KAP)	-2,798	1,003	-,218	-2,791	,006	,780	1,282
Ukuran Perusahaan (SIZE)	-,180	,093	-,147	-1,948	,053	,835	1,197

a. Dependent Variable: Audit Delay (AUDEL)

1. Dilarang mengutip sebagian atau seluruh karya tulis ini tanpa mencantumkan dan menyebutkan sumber:
 - a. Pengutipan hanya untuk kepentingan pendidikan, penelitian, penulisan karya ilmiah, penyusunan laporan, penulisan kritik dan tinjauan suatu masalah.
 - b. Pengutipan tidak merugikan kepentingan yang wajar IBIKKG.
2. Dilarang mengemukakan dan memperbanyak sebagian atau seluruh karya tulis ini dalam bentuk apapun tanpa izin IBIKKG.



4. Uji Autokorelasi dan Uji Koefisien Determinasi



Model Summary^b

Model	R	R Square	Adjusted R Square	Std. Error of the Estimate	Durbin-Watson
1	,334 ^a	,111	,088	5,849	1,868

a. Predictors: (Constant), Ukuran Perusahaan (SIZE), Auditor Switching (SWITCH), Solvabilitas (DTA / SOLV), Profitabilitas (ROA / PROFIT), Kualitas Auditor (KAP)

b. Dependent Variable: Audit Delay (AUDEL)

5. Uji F

ANOVA^a

Model		Sum of Squares	df	Mean Square	F	Sig.
1	Regression	798,062	5	159,612	4,666	,000 ^b
	Residual	6362,605	186	34,208		
	Total	7160,667	191			

a. Dependent Variable: Audit Delay (AUDEL)

b. Predictors: (Constant), Ukuran Perusahaan (SIZE), Auditor Switching (SWITCH), Solvabilitas (DTA / SOLV), Profitabilitas (ROA / PROFIT), Kualitas Auditor (FIRM)

1. Dilarang mengutip, menyalin, atau menjiplak sebagian atau seluruh karya tulis ini tanpa izin IBIKKG.
 2. Dilarang menggunakan dan memperbanyak sebagian atau seluruh karya tulis ini dalam bentuk apapun tanpa izin IBIKKG.



Hasil Output SPSS – Model 2

2. Uji Normalitas

Hak Cipta Dilindungi Undang-Undang

Hak cipta milik IBI KKG (Institut Bisnis dan Informatika Kwik Kian Gie)

Institut Bisnis dan Informatika Kwik Kian Gie

1. Dilarang mengutip sebagian atau seluruh karya tulis ini tanpa mencantumkan dan menyebutkan sumber:
 - a. Pengutipan hanya untuk kepentingan pendidikan, penelitian, penulisan karya ilmiah, penyusunan laporan, penulisan kritik dan tinjauan suatu masalah.
 - b. Pengutipan tidak merugikan kepentingan yang wajar IBIKKG.
2. Dilarang mengumumkan dan memperbanyak sebagian atau seluruh karya tulis ini dalam bentuk apapun tanpa izin IBIKKG.

Histogram
Dependent Variable: Audit Delay (AUDEL)

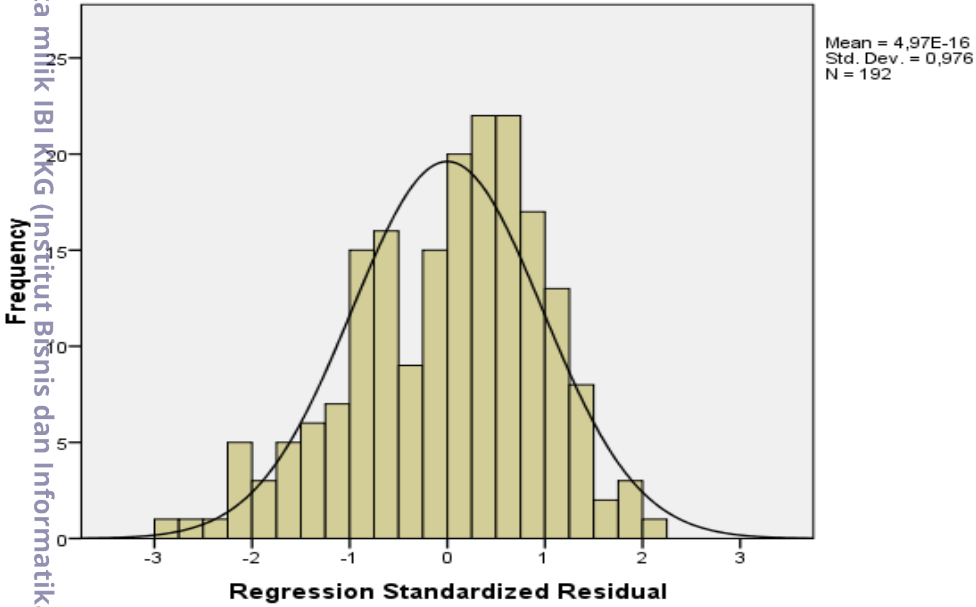

Normal P-P Plot of Regression Standardized Residual

Dependent Variable: Audit Delay (AUDEL)

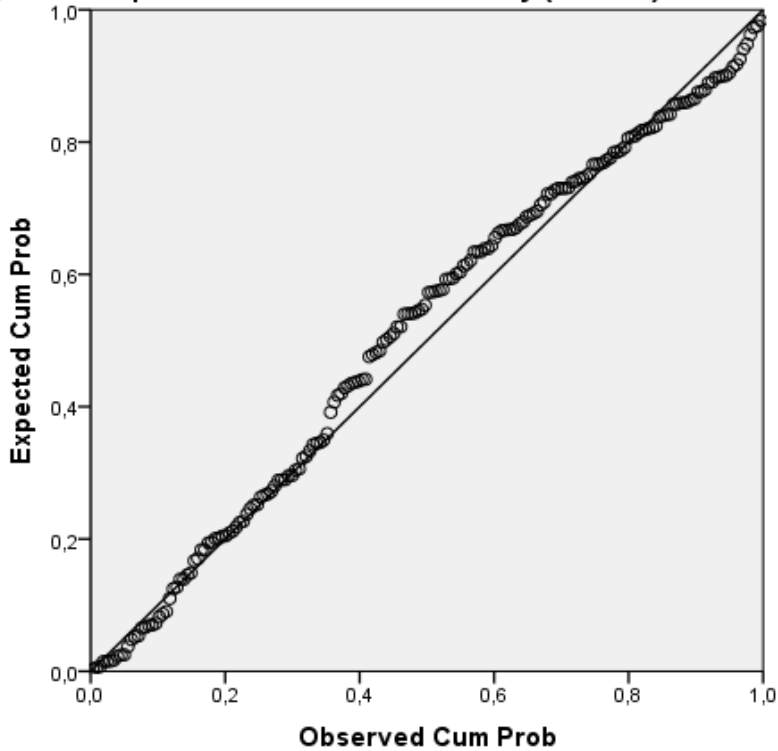



3. Uji Heteroskedastisitas

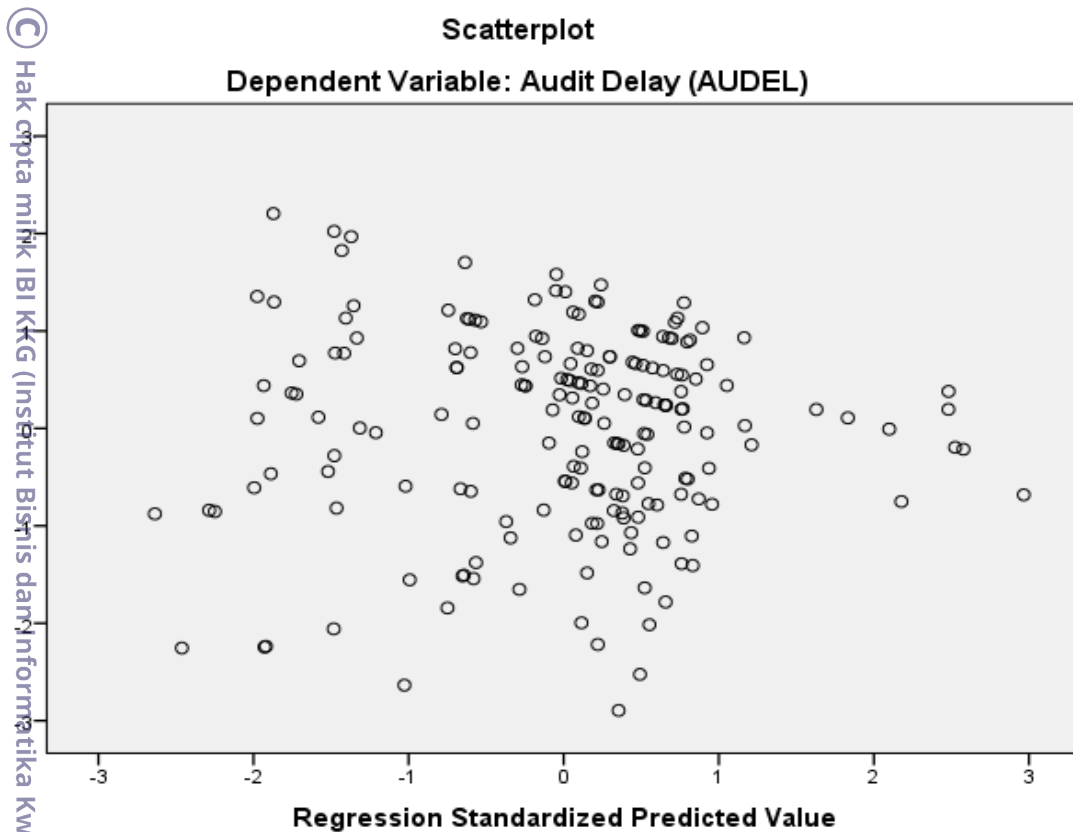

4. Uji Multikolinieritas dan Uji Regresi Linear dengan *Moderate Regression Analysis*

Model	Coefficients ^a					Collinearity Statistics	
	Unstandardized Coefficients		Standardized Coefficients	t	Sig.	Tolerance	VIF
	B	Std. Error	Beta				
(Constant)	82,735	5,199		15,915	,000		
Auditor Switching (SWITCH)	-8,867	4,368	-,726	-2,030	,044	,037	27,339
Profitabilitas (ROA / PROFIT)	,758	18,347	,014	,041	,967	,040	24,903
Solvabilitas (DTA / SOLV)	2,581	4,925	,213	,524	,601	,028	35,250
Kualitas Auditor (KAP)	8,472	4,875	,661	1,738	,084	,032	30,945
Ukuran Perusahaan (SIZE)	-,057	,206	-,046	-,276	,783	,166	6,019
SWITCH_SIZE	,325	,177	,671	1,838	,068	,035	28,436
PROFIT_SIZE	-,247	,860	-,093	-,287	,775	,045	22,336
SOLV_SIZE	-,017	,197	-,035	-,085	,932	,028	35,857
KAP_SIZE	-,465	,199	-,831	-2,340	,020	,037	26,969

a. Dependent Variable: Audit Delay (AUDEL)

1. Dilarang mengutip sebagian atau seluruh karya tulis ini tanpa mencantumkan dan menyebutkan sumber:
a. Pengutipan hanya untuk kepentingan pendidikan, penelitian, penulisan karya ilmiah, penyusunan laporan, penulisan kritik dan tinjauan suatu masalah.
b. Pengutipan tidak merugikan kepentingan yang wajar IBIKKG.
2. Dilarang mengemukakan dan memperbanyak sebagian atau seluruh karya tulis ini dalam bentuk apapun tanpa izin IBIKKG.

© Hak Cipta milik IBI KKG (Insitut Bisnis dan Informatika Kwik Kian Gie)
 Insitut Bisnis dan Informatika Kwik Kian Gie
 Hak Cipta Dilindungi Undang-Undang



5. Uji Autokorelasi dan Koefisien Determinasi

Model Summary^b

Model	R	R Square	Adjusted R Square	Std. Error of the Estimate	Durbin-Watson
1.	,386 ^a	,149	,107	5,787	1,710

a. Predictors: (Constant), KAP_SIZE, SWITCH_SIZE, Solvabilitas (DTA / SOLV), Ukuran Perusahaan (SIZE), PROFIT_SIZE, Profitabilitas (ROA / PROFIT), Auditor Switching (SWITCH), Kualitas Auditor (KAP), SOLV_SIZE

b. Dependent Variable: Audit Delay (AUDEL)

6. Uji F

ANOVA^a

Model		Sum of Squares	df	Mean Square	F	Sig.
1.	Regression	1064,709	9	118,301	3,532	,000 ^b
	Residual	6095,958	182	33,494		
	Total	7160,667	191			

a. Dependent Variable: Audit Delay (AUDEL)

b. Predictors: (Constant), KAP_SIZE, SWITCH_SIZE, Solvabilitas (DTA / SOLV), Ukuran Perusahaan (SIZE), PROFIT_SIZE, Profitabilitas (ROA / PROFIT), Auditor Switching (SWITCH), Kualitas Auditor (KAP), SOLV_SIZE

SURAT PERNYATAAN

Saya yang bertanda tangan di bawah ini :

Nama : Catherine Margareta
NIM : 34130224
Program Studi : Akuntansi
Alamat Lengkap : Jl. Tempoa NO. 23A RT. 008, Kelurahan talang jauh,
Kecamatan Jelutung, Jambi
Kode Pos :
Telp. Kantor :
Telp. Rumah :
No. HP : 08978081995

Menyatakan dengan sungguh-sungguh bahwa :

1. Keabsahan data dan hal-hal lain yang berkenaan dengan keaslian dalam penyusunan karya akhir ini merupakan tanggung jawab pribadi.
2. Apabila dikemudian hari timbul masalah dengan keabsahan data dan keaslian/originalitas karya akhir adalah diluar tanggung jawab Institut Bisnis dan Informatika Kwik Kian Gie dan saya bersedia menanggung segala risiko sanksi yang dikeluarkan Institusi dan gugatan yang diajukan oleh pihak lain yang merasa dirugikan.

Demikian agar yang berkepentingan maklum.

Jakarta, 27 April 2017

Yang membuat pernyataan,

Catherine Margareta
(Nama Lengkap)

© Hascipta milik IBI KKG (Institut Bisnis dan Informatika Kwik Kian Gie)

Hak Cipta, Dilindungi Undang-Undang

1. Perang mengutip sebagian atau seluruh karya tulis ini tanpa mengacaukan dan menyebarkan dan
Pengujihan hasil penelitian, keaslian/kepentingan penelitian, penulisan karya ilmiah, penyusunan laporan,
penulisan kritik dan tanggapan, atau dalam bentuk lain yang menimbulkan kerugian bagi pihak lain,
Pengujihan tidak mengizinkan kepentingan yang merugikan pihak lain, atau dalam bentuk apapun
2. Perang mengizinkan atau tidak mengizinkan pihak lain untuk memperbanyak atau dalam bentuk apapun
pa izi BIKG.