

## LAMPIRAN

### **© Hak cipta milik IBI KKG (Institut Bisnis dan Informatika Kwik Kian Gie)**

### **Institut Bisnis dan Informatika Kwik Kian Gie**

Hak Cipta Dilindungi Undang-Undang

1. Dilarang mengutip sebagian atau seluruh karya tulis ini tanpa mencantumkan dan menyebutkan sumber:
  - a. Pengutipan hanya untuk kepentingan pendidikan, penelitian, penulisan karya ilmiah, penyusunan laporan, penulisan kritik dan tinjauan suatu masalah.
  - b. Pengutipan tidak merugikan kepentingan yang wajar IBIKKG.
2. Dilarang mengumumkan dan memperbanyak sebagian atau seluruh karya tulis ini dalam bentuk apapun tanpa izin IBIKKG.





**PT NORDEX LIGHTING INDONESIA**  
**Fixed Asset List Summary**  
**As of 31 December 2012**

Asset Code	Description	Estimated Life	Asset Cost	Accum Deprec	Book Value
<b>OPERATIONAL :</b>					
K-01	Cable trunking 400 mm NX 4010	3 Yr 0 Mth	13,499,757.20	10,124,442.99	3,374,814.21
K-02	Cable trunking 100 mm NX 1007 (100m)	3 Yr 0 Mth	6,601,340.00	4,951,154.97	1,650,385.03
K-03	Cable trunking Joints NX 4010 S902	3 Yr 0 Mth	73,152.20	54,864.77	18,287.93
K-04	Cable trunking Joints 4010B902	3 Yr 0 Mth	73,152.20	54,864.77	18,287.93
K-05	Cable trunking Joints NX 4010 P902	3 Yr 0 Mth	446,050.00	334,537.58	111,512.44
K-06	Cable trunking Joints NX080752 (200 pcs)	3 Yr 0 Mth	3,853,872.00	2,890,404.00	963,468.00
K-07	Cable trunking Joints NX080102 (64 pcs)	3 Yr 0 Mth	468,987.76	351,665.82	117,221.94
K-08	Cable trunking Joints NX1810.2 (100 pcs)	3 Yr 0 Mth	1,026,936.00	1,445,202.00	481,734.00
K-09	Cable trunking Holder R3 400 H (100pcs)	3 Yr 0 Mth	5,341,386.00	4,456,039.50	1,485,346.50
K-10	Compressor	3 Yr 0 Mth	13,000,000.00	7,222,222.20	5,777,777.80
<b>INVENTORY :</b>					
K-01	Mesin fax HP Office Jet 1350B	4 Yr 0 Mth	1,060,913.00	596,763.45	464,149.55
K-02	Laptop	4 Yr 0 Mth	3,000,000.00	1,312,500.00	1,687,500.00
K-03	Furniture	4 Yr 0 Mth	21,000,000.00	8,312,500.00	12,687,500.00
K-04	Display	4 Yr 0 Mth	12,000,000.00	3,750,000.00	8,250,000.00
K-05	Canon Scanner	4 Yr 0 Mth	600,000.00	175,000.00	425,000.00
K-06	Display acrylic uk 140x45 cm 5 unit	4 Yr 0 Mth	7,150,000.00	893,749.98	6,256,250.02
K-07	Display acrylic uk 70x25 cm 2 unit	4 Yr 0 Mth	320,000.00	77,500.02	242,499.98
K-08	Display acrylic uk 140x45 cm 10 unit	4 Yr 0 Mth	14,300,000.00	1,489,583.35	12,810,416.65
K-09	Display acrylic uk 70x25 cm 13 unit	4 Yr 0 Mth	4,030,000.00	419,761.65	3,610,238.35
K-10	Display kayu 1 unit	4 Yr 0 Mth	1,695,000.00	247,187.50	1,447,812.50
K-11	Mesin fax Panasonic	4 Yr 0 Mth	568,181.82	40,340.90	927,840.92
<b>MACHINERY :</b>					
M-01	Gun Mon Sm 180 TINS	3 Yr 0 Mth	362,360,000.00	231,507,777.88	130,852,222.12
M-02	Hopper Dryer 50 kg	3 Yr 0 Mth	3,511,950.00	6,077,079.09	3,434,870.91
M-03	Oil warmer	3 Yr 0 Mth	5,435,400.00	3,472,616.59	1,962,783.41
M-04	Usec Air refrigerated dryer	3 Yr 0 Mth	2,020,157.00	1,290,655.81	729,501.19
M-05	Air screw driver	3 Yr 0 Mth	10,870,800.00	6,945,233.41	3,925,566.59
M-06	Safety valve	3 Yr 0 Mth	81,551.00	52,102.13	29,448.87
M-07	Pressure gauge	3 Yr 0 Mth	81,551.00	52,102.13	29,448.87
M-08	Electronic Autodrain	3 Yr 0 Mth	389,557.00	248,883.59	140,673.41
M-09	2000A MSB Panel	3 Yr 0 Mth	78,677,445.00	50,266,145.34	28,411,299.66
M-10	100A DB LPI Panel	3 Yr 0 Mth	4,579,500.00	2,893,847.12	1,685,652.88
M-11	100A Starter Panel	3 Yr 0 Mth	5,888,350.00	3,762,001.44	2,126,348.56
M-12	Top Electric Chain Hoist	3 Yr 0 Mth	4,067,591.00	2,598,738.72	1,468,852.28
M-13	PH Geared Trolley	3 Yr 0 Mth	452,950.00	289,384.02	163,565.98
FM-14	Din Hand Pallet	3 Yr 0 Mth	1,114,267.00	711,892.78	402,374.22
FM-15	Wire cutting machine	3 Yr 0 Mth	3,850,085.00	2,459,776.63	1,390,308.37
FM-16	Claw cutter WS GY300	3 Yr 0 Mth	6,522,480.00	4,167,140.00	2,355,340.00
FM-17	Cutting Wheel Machine	3 Yr 0 Mth	379,566.00	370,278.38	79,287.62
FM-18	Compressor mod. 1/0	3 Yr 0 Mth	11,323,750.00	7,234,618.03	4,089,131.97
FM-19	Thermo Control Central	3 Yr 0 Mth	5,888,350.00	2,280,913.52	3,598,436.08
FM-20	Infrared ray shrink tunnel	3 Yr 0 Mth	3,596,473.00	1,398,608.56	2,197,814.04
FM-21	Dies Reflector	4 Yr 0 Mth	7,650,000.00	2,231,250.00	5,418,750.00
FM-22	Dies Reflector	4 Yr 0 Mth	17,850,000.00	4,834,375.00	13,015,625.00
<b>VEHICLE :</b>					
FV-01	Toyota Avanza Type G	4 Yr 0 Mth	145,000,000.00	74,830,000.00	70,170,000.00
<b>Total Fixed Assets</b>			<b>800,050,051.18</b>	<b>459,184,736.17</b>	<b>340,865,315.02</b>

© Hak cipta milik IBIKKG (Institusi Bisnis dan Informatika Kwik Kian Gie)

1. Dilarang menyalin, mengutip, atau menyalin sebagian atau seluruhnya karya tulis ini dalam bentuk apapun tanpa izin IBIKKG.
  - a. Penyalinan hanya untuk kepentingan pendidikan, penelitian, penulisan karya ilmiah, penyusunan laporan, penulisan kritik dan tinjauan suatu masalah.
  - b. Penyalinan tidak merugikan kepentingan yang wajar IBIKKG.
2. Dilarang mengemukakan dan memperbanyak sebagian atau seluruh karya tulis ini dalam bentuk apapun tanpa izin IBIKKG.





PERINCIAN DEBAN AKUMULASI  
MENURUT PENULIS  
December 2013

Asset Code	Description	month amount	Estimated life	Asset Cost	accum deprec per year	Accum Deprec	Book Value
	<b>C Hak Cipta milik IBIKKG dan IBIKKG Informatica Kwik Kian Gie</b>						
	<b>1. PRA OPERASIONAL :</b>						
FA-10	Perangko kompresor	Mai-11	3 Yr 0 Mth	13.000.000,00	4.333.333,32	11.555.555,57	1.444.444,43
	<b>2. EQUIPMENT :</b>						
GA-01	Main fax HP Office Jet 3508	Okt-10	3 Yr 0 Mth	1.760.913,00	765.728,20	861.991,65	138.921,35
GA-02	Notebook	Apr-11	4 Yr 0 Mth	3.000.000,00	750.000,00	2.062.500,00	937.500,00
GA-03	Furniture	Jun-11	4 Yr 0 Mth	21.000.000,00	5.250.000,00	13.562.500,00	7.437.500,00
GA-04	Drumby	Okt-11	4 Yr 0 Mth	17.000.000,00	4.250.000,00	6.750.000,00	10.250.000,00
GA-05	Canon Scanner	Nov-11	4 Yr 0 Mth	600.000,00	150.000,00	325.000,00	275.000,00
GA-06	Display layar 1 unit	Jun-12	4 Yr 0 Mth	1.695.000,00	423.750,00	670.937,50	1.024.062,50
GA-07	Display acrilic uk 140x45 cm 5 unit	Jul-12	4 Yr 0 Mth	7.150.000,00	1.787.499,38	2.581.249,94	4.468.750,06
GA-08	Display acrilic uk 70x75 cm 2 unit	Jul-12	4 Yr 0 Mth	620.000,00	155.000,04	232.500,06	387.499,94
GA-09	Display acrilic uk 140x95 cm 10 unit	Agust-12	4 Yr 0 Mth	14.300.000,00	3.575.000,04	5.054.583,39	9.235.416,61
GA-10	Display acrilic uk 70x25 cm 10 unit	Agust-12	4 Yr 0 Mth	4.090.000,00	1.022.499,99	1.427.291,61	2.662.708,39
GA-11	Main fax Panasonic	Nov-12	4 Yr 0 Mth	908.181,82	227.045,40	282.386,30	625.795,52
GA-12	Printer Samsung	Feb-13	4 Yr 0 Mth	3.340.000,00	835.000,00	7.142.479,13	7.206.520,87
GA-13	Printer Asus	Agust-13	4 Yr 0 Mth	7.399.000,00	1.849.749,96	770.729,15	6.628.270,85
	<b>TOTAL</b>			<b>83.172.094,82</b>	<b>20.519.231,88</b>		
	<b>MAKIN :</b>						
MA-01	Sem Mon Smi 180 HINS H 180	Feb-11	3 Yr 0 Mth	387.350.000,00	120.785.566,72	452.294.419,00	10.065.580,40
MA-02	Hamper Dryer 90 kg	Feb-11	3 Yr 0 Mth	9.511.950,00	3.170.650,33	9.217.725,05	264.225,35
MA-03	Chamber	Feb-11	3 Yr 0 Mth	5.435.400,00	1.811.799,30	5.294.416,55	150.983,45
MA-04	Unit Air refrigerated dryer	Feb-11	3 Yr 0 Mth	2.020.157,00	673.385,64	1.954.041,45	56.115,55
MA-05	Air crew driver	Feb-11	3 Yr 0 Mth	30.870.800,00	9.634.600,04	12.538.833,45	18.331.966,55
MA-06	Safety valve	Feb-11	3 Yr 0 Mth	81.551,00	27.183,72	79.285,85	2.265,15
MA-07	Pressure gauge	Feb-11	3 Yr 0 Mth	81.551,00	27.183,72	79.285,85	2.265,15
MA-08	Electronic Autodrain	Feb-11	3 Yr 0 Mth	389.557,00	129.852,33	378.736,05	10.820,95
MA-09	2000A MSD Panel	Feb-11	3 Yr 0 Mth	78.677.445,00	26.225.814,93	75.491.960,30	2.185.484,70
MA-10	100A DB IPI Panel	Feb-11	3 Yr 0 Mth	4.529.500,00	1.509.833,28	4.403.680,40	125.819,60
MA-11	BA Starter Panel	Feb-11	3 Yr 0 Mth	5.888.940,00	1.962.980,36	5.724.784,80	164.155,20
MA-12	Chain Electric Chain Hoist	Feb-11	3 Yr 0 Mth	4.067.593,00	1.355.864,68	3.934.602,40	132.990,60
MA-13	Preared Trolley	Feb-11	3 Yr 0 Mth	452.350,00	150.783,28	440.367,90	12.982,10
MA-14	Hand Pellet	Feb-11	3 Yr 0 Mth	1.134.767,00	371.422,32	1.083.315,10	51.451,90
MA-15	Wire cutting machine	Feb-11	3 Yr 0 Mth	3.850.385,00	1.283.361,72	3.743.138,35	106.946,65
MA-16	Cutter WS 5Y390	Feb-11	3 Yr 0 Mth	6.522.480,00	2.174.160,00	6.341.300,00	181.180,00
MA-17	Spinning Wheel Machine	Feb-11	3 Yr 0 Mth	579.366,00	193.188,72	583.467,20	16.098,80
MA-18	Compressor mod. 170	Feb-11	3 Yr 0 Mth	12.344.750,00	3.774.583,32	11.009.201,35	1.335.548,65
MA-19	Thermo Control Central	Feb-11	3 Yr 0 Mth	5.888.350,00	1.962.783,29	4.252.697,28	1.635.652,72
MA-20	Preared ray shrink tunnel	Feb-11	3 Yr 0 Mth	3.536.423,00	1.178.807,68	2.597.416,64	939.006,36
MA-21	Flou Reflectar	Nov-11	4 Yr 0 Mth	7.050.000,00	1.977.500,00	4.143.750,00	2.906.250,00
MA-22	Flou Reflectar	Des-11	4 Yr 0 Mth	17.850.000,00	4.462.500,00	9.668.750,00	8.181.250,00
	<b>TOTAL</b>			<b>542.741.723,00</b>	<b>178.788.507,80</b>		
<b>VEHICLE :</b>							
FV-01	Toyota Avanza 1.8 cc G	Sep-10	4 Yr 0 Mth	145.000.000,00	32.070.000,00	106.900.000,00	38.100.000,00
	<b>Total Fixed Assets</b>			<b>819.018.051,18</b>	<b>32.070.000,00</b>	<b>704.612.606,15</b>	<b>114.375.445,00</b>

Hak Cipta Dilindungi Undang-Undang  
Hak Cipta Dilindungi Undang-Undang

1. Dilarang mengutip sebagian atau seluruh karya tulis ini tanpa mencantumkan dan menyebutkan sumber.  
2. Dilarang mengemukakan dan memperbanyak sebagian atau seluruh karya tulis ini dalam bentuk apapun tanpa izin IBIKKG.

Description	ASSETS	LIABILITIES and EQUITIES
<b>CURRENT ASSETS</b>		
Cash and Bank	82.254.763,18	
BCA (IDR)		
Citybank (USD)	29.893.454,24	
BII (IDR)	733.000,00	
BII (USD)	29.536.750,47	
BRI (IDR)	1.938.000,00	
Total Cash and Bank	144.355.967,89	
Account Receivable		
Yang Muka pembelian	884.252.500,00	
Account Receivable IDR	7.716.324.908,00	
Account Receivable Equity	2.498.745.000,00	
Total Account Receivable	11.099.322.408,00	
Inventory		
Material	28.301.000,00	
Finish Good	992.198.783,59	
Lighting Spare Parts	436.197.953,81	
Component	4.925.986.576,19	
Total Inventory	6.386.684.313,59	
Other Current Asset		
PPh Pasal 22 impor	330.508.000,00	
PPN Masukan	228.093.542,00	
Total Other Current Asset	558.601.542,00	
Total CURRENT ASSETS	18.188.964.231,48	
<b>FIXED ASSETS</b>		
Historical FA Value		
Machines	517.241.723,00	
Vehicle	145.000.000,00	
Equipment	45.884.233,36	
Office Inventory	110.892.094,82	
Total Historical Value	819.018.051,18	
Accumulated Depreciation		
Accum. Depreciation Machine	-502.873.897,37	
Accum. Depreciation Vehicle	-106.900.000,00	
Accum. Deprec Equipment	-44.704.788,92	
Accum. Depreciation Office Inventory	-50.103.919,84	
Total Accumulated Depreciation	-704.642.606,13	
Total FIXED ASSETS	114.375.445,05	
Total ASSETS	18.303.339.676,53	
<b>LIABILITIES and EQUITIES</b>		
Account Payables		
Account Payable IDR	316.621.285,56	
Account Payable USD	8.386.426.399,47	
Total Account Payables	8.703.047.685,03	
Customer Deposit	832.583.500,00	
Liability to Share Holders	5.054.728.000,00	
Total Other Current Liabilities	5.887.711.500,00	
Total LIABILITIES	14.590.759.185,03	
<b>EQUITIES</b>		
Modal	4.500.000.000,00	
Retained Earning	-1.289.880.484,24	
Current Earning of the Year	502.460.575,74	
Total EQUITIES	3.712.580.491,50	
Total LIABILITIES and EQUITIES	18.303.339.676,53	

**Institut Bisnis dan Informatika Kwik Kian Gie**

Hak Cipta Dilindungi Undang-Undang

1. Dilarang mengutip sebagian atau seluruh karya tulis ini tanpa mencantumkan dan menyebutkan sumber:
  - a. Pengutipan hanya untuk kepentingan pendidikan, penelitian, penulisan karya ilmiah, penyusunan laporan, penulisan kritik dan tinjauan suatu masalah.
  - b. Pengutipan tidak merugikan kepentingan yang wajar IBIKKG.
2. Dilarang mengemukakan dan memperbanyak sebagian atau seluruh karya tulis ini dalam bentuk apapun tanpa izin IBIKKG.



*[Handwritten signature]*







Description	Balance	OPERATING REVENUE EXPORT	OPERATING REVENUE LOCAL	Total OPERATING REVENUE	Cost of Goods Sold	GROSS PROFIT	Operating Expenses	Total Cost of Goods Sold	GROSS PROFIT
		0,00	8.251.145.590,91	8.251.145.590,91	4.766.796.797,78	4.766.796.797,78	3.484.348.793,13	4.766.796.797,78	3.484.348.793,13
Marketing Expenses							60.189.607,00		
Gasoline, Parking, Toll							123.600.000,00		
Entertainment exp							17.463.712,00		
Other marketing exp							123.600.000,00		
General & Adm Expense							590.378.307,00		
Salary exp							2.854.389,00		
Daily worker							15.217.773,00		
Tax employe paid by company							13.875.446,00		
Electric							73.401.417,00		
Medical exp							23.042.957,00		
Trip exp							5.370.000,00		
Security Exp							35.077.524,00		
General & administration Exp							71.528.270,00		
Certification Expense							4.061.000,00		
STNK, KIR, Pajak Kendaraan exp							744.500,00		
Shipment Charge Document Exp							402.287.593,98		
Transportation Exp							68.934.200,00		
Tax Expense							531.999.297,00		
Assembly expense							222.876.800,00		
Other operational exp							13.137.745,58		
Official Traveling							143.897.481,00		
Office equipment exp							600.000,00		
Rent building							30.100.000,00		
Contribution Exp							1.141.500,00		
Vehicle maintenance exp							24.137.391,00		
Depreciation Exp Machine							172.413.907,67		
Depreciation Exp Vehicle							32.070.000,00		
Depreciation Exp Equipment							12.554.391,67		
Depreciation Exp Office Inventory							26.048.377,87		
Realize Gain or Loss							4.269.565,79		
Unrealize Gain or Loss							100.231.822,75		
Total Operating Expenses	2.978.513.996,31						505.834.796,82		
INCOME FROM OPERATION									
Other Income and Expenses									
OTHER INCOME									
Interest Income							1.833.450,76		
Other Income							13.864.000,00		
Total Other Income							15.697.450,76		
OTHER EXPENSE									
Other Interest							4.500.100,00		
Other non Opr Banking & tax banking							11.693.824,59		
Other non opr exp							2.997.447,25		
Total Other Expenses							19.072.271,84		
Total Other Income and Expenses							-3.373.821,08		
NET PROFIT/LOSS									502.460.575,74

**Hak cipta milik IBI KKG (Institut Bisnis dan Informatika Kwik Kian Gie)**

Hak Cipta Dilindungi Undang-Undang

- Dilarang mengutip sebagian atau seluruh karya tulis ini tanpa mencantumkan dan menyebutkan sumber:
  - Pengutipan hanya untuk kepentingan pendidikan, penelitian, penulisan karya ilmiah, penyusunan laporan, penulisan kritik dan tinjauan suatu masalah.
  - Pengutipan tidak merugikan kepentingan yang wajar IBIKKG.
- Dilarang menggunakan dan memperbanyak sebagian atau seluruh karya tulis ini dalam bentuk apapun tanpa izin IBIKKG.



**© Hak cipta milik IBI KKG (Institut Bisnis dan Informatika Kwik Kian Gie)**

**Institut Bisnis dan Informatika Kwik Kian Gie**

Hak Cipta Dilindungi Undang-Undang

1. Dilarang mengutip sebagian atau seluruh karya tulis ini tanpa mencantumkan dan menyebutkan sumber:
  - a. Pengutipan hanya untuk kepentingan pendidikan, penelitian, penulisan karya ilmiah, penyusunan laporan, penulisan kritik dan tinjauan suatu masalah.
  - b. Pengutipan tidak merugikan kepentingan yang wajar IBIKKG.
2. Dilarang mengumumkan dan memperbanyak sebagian atau seluruh karya tulis ini dalam bentuk apapun tanpa izin IBIKKG.

PT NORDEX LIGHTING INDONESIA

LAPORAN KEUANGAN DAN PENJELASAN TAMBAHAN  
UNTUK TAHUN YANG BERAKHIR PADA TANGGAL  
31 DESEMBER 2013

AKTIVA

AKTIVA LANCAR

- 1. Kas dan Bank
- 2. Piutang Usaha
- 3. Persediaan
- 4. Perlempaan
- 5. Biaya Dibayar Dimuka
- 6. Uang Pinjaman
- 7. Aktiva Lancar Lainnya

Masa Aktiva Lancar

Setelah dikurangi akumulasi

AKTIVA PASIVA

UTANG JANGKA DAN KEWAJIBAN

- 9. Utang Usaha
- 10. Utang Kewajiban
- 11. Utang Jangka Panjang

Jumlah Utang dan Kewajiban

ASIVA

Modal Saham ditempatkan dan disetor penuh

Saldo Laba

Jumlah Ekuitas

JMLAH PASIVA

Catatan	31 Desember 2012	31 Desember 2013
1.	Rp 240.419.020	Rp 144.355.968
2.	Rp 4.646.246.578	Rp 11.099.322.408
3.	Rp 1.486.126.232	Rp 6.386.684.314
4.	Rp	Rp
5.	Rp	Rp
6.	Rp 116.357.188	Rp 558.601.542
7.	Rp	Rp
	<u>Rp 6.489.149.018</u>	<u>Rp 18.188.964.731</u>
8.	Rp 338.194.122	Rp 114.375.445
	<u>Rp 6.827.643.140</u>	<u>Rp 18.303.339.677</u>
9.	Rp 1.715.223.624	Rp 8.703.047.685
10.	Rp 1.902.300.000	Rp 5.887.711.500
	<u>Rp 3.617.523.624</u>	<u>Rp 14.590.759.185</u>
11.	Rp -	Rp -
	<u>Rp 3.617.523.624</u>	<u>Rp 14.590.759.185</u>
	Rp 4.500.000.000	Rp 4.500.000.000
	Rp (1.289.880.784)	Rp (787.419.508)
	<u>Rp 3.210.119.216</u>	<u>Rp 3.712.580.492</u>
	<u>Rp 6.827.643.140</u>	<u>Rp 18.303.339.677</u>

Lihat Catatan atas Laporan Keuangan yang merupakan bagian yang tidak terpisahkan dari laporan keuangan secara keseluruhan



Hak Cipta milik IBIKKG (Institut Bisnis dan Informatika Kwik Kian Gie)

Institut Bisnis dan Informatika Kwik Kian Gie

1. Dilarang mengutip sebagian atau seluruh karya tulis ini tanpa mengutipkan dan menyebutkan sumber:
  - a. Pengutipan hanya untuk kepentingan pendidikan, penelitian, penulisan karya ilmiah, penyusunan laporan, penulisan kritik dan tinjauan suatu masalah.
  - b. Pengutipan tidak merugikan kepentingan yang wajar IBIKKG.
2. Dilarang menggunakan dan memperbanyak sebagian atau seluruh karya tulis ini dalam bentuk apapun tanpa izin IBIKKG.





LAPORAN LABA RUGI DAN SALDO LABA  
UNTUK TAHUN YANG BERAKHIR PADA TANGGAL  
31 DESEMBER 2013



Hak cipta milik IBIKKG (Institut Bisnis dan Informatika Kwik Kian Gie)

Institut Bisnis dan Informatika Kwik Kian Gie

1. PENJUALAN BERSIH

DEBAN OPERASIONAL

LABA USAHA

BIAYA OPERASIONAL

Biaya Gaji dan Tunjangan

Biaya Marketing

Biaya Administrasi dan Umum

Biaya Listrik dan Telepon

Biaya Transportasi

Biaya Sewa dan Perlengkapan

Biaya Penyusutan dan Amortisasi

Biaya Operasional lainnya

Jumlah

LABA (RUGI) USAHA

PEMDAPATAN (DEBAN) NON-OPERASIONAL

LABA SEBELUM PAJAK

PAJAK PENGHASILAN

LABA SETELAH PAJAK

SALDO LABA AWAL TAHUN

SALDO LABA AKHIR TAHUN

Catatan	31-Des-12	31-Des-13
12.	Rp 3.183.889.135	Rp 8.251.145.591
13.	Rp 1.617.249.188	Rp 4.766.796.798
	<u>1.566.639.947</u>	<u>3.484.348.793</u>
14.	Rp 587.123.629	Rp 572.435.915
	Rp 268.298.254	Rp 196.252.819
	Rp 432.346.567	Rp 1.053.012.691
	Rp 71.796.595	Rp 96.444.374
	Rp 366.062.160	Rp 613.563.495
	Rp 11.401.040	Rp 25.878.851
	Rp 238.737.034	Rp 243.086.677
	Rp (55.953.899)	Rp 177.839.134
	<u>Rp 1.919.811.780</u>	<u>Rp 2.978.513.996</u>
	Rp (353.171.433)	Rp 505.834.797
15.	Rp (6.486.382)	Rp (3.373.821)
	Rp (359.657.815)	Rp 502.460.976
	Rp -	Rp -
	<u>Rp (359.657.815)</u>	<u>Rp 502.460.976</u>
	Rp -	Rp -
	<u>Rp (359.657.815)</u>	<u>Rp 502.460.976</u>

Lihat Catatan atas Laporan Keuangan yang merupakan bagian yang tidak terpisahkan dari laporan keuangan secara keseluruhan

1. Dilarang mengutip sebagian atau seluruh karya tulis ini tanpa mencantumkan dan menyebutkan sumber:
  - a. Pengutipan hanya untuk kepentingan pendidikan, penelitian, penulisan karya ilmiah, penyusunan laporan, penulisan kritik dan tinjauan suatu masalah.
  - b. Pengutipan tidak merugikan kepentingan yang wajar IBIKKG.
2. Dilarang mengemukakan dan memperbanyak sebagian atau seluruh karya tulis ini dalam bentuk apapun tanpa izin IBIKKG.



CATATAN ATAS LAPORAN KEUANGAN

	KAS DAN BANK		KAS DAN BANK	
Kas				
Rupiah	Rp	6.432.972	Rp	-
Bank				
Bank BCA	Rp	210.270.427	Rp	82.254.763
Bank Citibank	Rp	23.715.621	Rp	29.893.454
Bank Mandiri	Rp	-	Rp	30.269.750
Bank BRI	Rp	-	Rp	1.938.000
Jumlah	Rp	240.419.020	Rp	144.355.968

	PIUTANG USAHA		PIUTANG USAHA	
Pada tanggal 31 Desember 2013 saldo Piutang Usaha adalah sebagai berikut :				
Piutang Rupiah	Rp	2.389.445.895	Rp	7.716.324.908
Piutang USD	Rp	1.982.350.000	Rp	2.498.745.000
Piutang Employee	Rp	-	Rp	-
Jumlah	Rp	4.371.795.895	Rp	10.215.069.908

	PERSEDIAAN		PERSEDIAAN	
Persediaan pada tanggal 31 Desember 2013 adalah sebagai berikut :				
Finishing Good	Rp	221.944.404	Rp	992.198.754
Lighting Spare Parts	Rp	510.726.922	Rp	436.197.954
Component	Rp	753.454.906	Rp	4.958.287.576
Jumlah	Rp	1.486.126.232	Rp	6.386.684.314

	PERLENGKAPAN		PERLENGKAPAN	
Perengkapan pada tanggal 31 Desember 2013 adalah sebagai berikut :				
Peralatan	Rp	-	Rp	-
Perengkapan	Rp	-	Rp	-
Jumlah	Rp	-	Rp	-

	BIAYA DIBAYAR DI MUKA		BIAYA DIBAYAR DI MUKA	
Rincian Saldo Biaya dibayar di muka pada tanggal 31 Desember 2013 adalah sebagai berikut :				
Biaya dibayar dimuka	Rp	405.590.415	Rp	884.252.500
Jumlah	Rp	405.590.415	Rp	884.252.500

	UANG MUKA		UANG MUKA	
Pada tanggal 31 Desember 2013 Uang Muka adalah merupakan jumlah yang dibayarkan atas PPN masukan dalam negeri, PPN BM, dan PPh Pasal 22 import.				
PPN Masukan dalam negeri	Rp	34.875.188	Rp	228.093.542
PPN Pasal 22	Rp	81.482.000	Rp	330.508.000
PPN BM	Rp	-	Rp	-
Jumlah	Rp	116.357.188	Rp	558.601.542



Hak Cipta milik IBI KKG Insitut Bisnis dan Informatika Kwik Kian Gie

1. Dilarang mengutip sebagian atau seluruh karya tulis ini tanpa mencantumkan dan menyebutkan sumber:
  - a. Pengutipan hanya untuk kepentingan pendidikan, penelitian, penulisan karya ilmiah, penyusunan laporan, penulisan kritik dan tinjauan suatu masalah.
  - b. Pengutipan tidak merugikan kepentingan yang wajar IBIKKG.
2. Dilarang mengumumkan dan memperbanyak sebagian atau seluruh karya tulis ini dalam bentuk apapun tanpa izin IBIKKG.



SPT TAHUNAN  
PAJAK PENGHASILAN WAJIB PAJAK BADAN

PERHATIAN: • SEBELUM MENGISI, BACA DAHULU BUKU PETUNJUK PENGISIAN  
• ISI DENGAN HURUF CETAK/KEKILIK DENGAN TINTA HITAM  
• BERI TANDA 'X' PADA  (KOTAK PILIHAN YANG SESUAI)

TAHUN PAJAK

2 0 1 3

SPT PEMBEVALUAN  
KE-...

NPWP: 031 042 045 9 035 000

NAMA WAJIB PAJAK: PT NIDARDEK LIAKTING INDONESIA

INDUSART LAMPU

TELEPON: 051 535 79666 NG. FAKS: 021 535 72996

RIDE PEMBUKUAN: s.d.

NEGERI DOMISILI KANTOR PUSAT (Khusus JUT)

MEMBUKUKAN / LAPORAN KEUANGAN:  DIAUDIT  OPINI AKUNTAN  TIDAK DIAUDIT

NAMA KANTOR AKUNTAN PUBLIK

NAMA KANTOR AKUNTAN PUBLIK

NAMA AKUNTAN PUBLIK

NAMA KANTOR KONSULTAN PAJAK

NAMA KANTOR KONSULTAN PAJAK

NAMA KONSULTAN PAJAK

NAMA KANTOR KONSULTAN PAJAK

Kategori		RUPIAH (1)	
		(1)	(2)
1.	PENGHASILAN NETO FISKAL (Diisi dari Formulir 1771-J Nomor 8 Kolom 3)	1	660.961.350
2.	KOMPENSASI KERUGIAN FISKAL (Diisi dari Lampiran Khusus 2A Jumlah Kolom 6)	2	
3.	PENGHASILAN KENA PAJAK (1-2)	3	660.961.350
4.	PPh TERUTANG (Pilih salah satu sesuai dengan kriteria Wajib Pajak. Untuk lebih jelasnya, lihat Buku Petunjuk Pengisian SPT):	4	
a.	<input type="checkbox"/> Tarif PPh Ps. 17 Ayat (1) Huruf a X Angka 3		
b.	<input type="checkbox"/> Tarif PPh Ps. 17 ayat (2b) X Angka 3		
c.	<input type="checkbox"/> Tarif PPh Ps. 31E ayat (1) (lihat Buku Petunjuk)		
5.	PENGEMBALAN / PENGURANGAN KREDIT PAJAK LUAR NEGERI (PPh Ps. 24) YANG TELAH DIPERHITUNGKAN TAHUN LALU	5	
6.	JUMLAH PPh TERUTANG (4 + 5)	6	
7.	PPh DITANGGUNG PEMERINTAH (Proyek Bantuan Luar Negeri)	7	
8.	a. KREDIT PAJAK DALAM NEGERI (Diisi dari Formulir 1771-III Jumlah Kolom 6)	8a	
	b. KREDIT PAJAK LUAR NEGERI (Diisi dari Lampiran Khusus 7A Jumlah Kolom 8)	8b	
	c. JUMLAH (8a + 8b)	8c	
9.	a. <input type="checkbox"/> PPh YANG HARUS DIBAYAR SENDIRI (6 - 7 - 8c)	9	
	b. <input type="checkbox"/> PPh YANG LEBIH DIPOTONG / DIPUNGUT		
10.	PPh YANG DIBAYAR SENDIRI	10a	
	a. PPh Ps. 25 BULANAN	10a	
	b. STP PPh Ps. 25 (Hanya Pokok Pajak)	10b	
	c. JUMLAH (10a + 10b)	10c	
11.	a. <input type="checkbox"/> PPh YANG KURANG DIBAYAR (PPh Ps. 29) (9 - 10c)	11	
	b. <input type="checkbox"/> PPh YANG LEBIH DIBAYAR (PPh Ps. 26A)		
12.	PPh YANG KURANG DIBAYAR PADA ANGKA 11.a DISETOR TANGGAL		
13.	PPh YANG LEBIH DIBAYAR PADA ANGKA 11.b MOHON:		
	a. <input type="checkbox"/> DIRESTITUSIKAN		
	b. <input type="checkbox"/> DIFERHITUNGKAN DENGAN UTANG PAJAK		
	Khusus Restitusi untuk Wajib Pajak dengan Kriteria Tertentu: <input type="checkbox"/> Pengembalian Pendaftar (Pasal 17C atau Pasal 17D UU-KUP)		

Institut Bisnis dan Informatika Kwik Kian Gie

Hak Cipta Dilindungi Undang-Undang

1. Dilarang mengutip sebagian atau seluruh karya tulis ini tanpa mencantumkan dan menyebutkan sumber:

a. Pengutipan hanya untuk kepentingan pendidikan, penelitian, penulisan karya ilmiah, penyusunan laporan, penulisan kritik dan tinjauan suatu masalah.

b. Pengutipan tidak merugikan kepentingan yang wajar IBIKKG.

2. Dilarang mengemukakan dan memperbanyak sebagian atau seluruh karya tulis ini dalam bentuk apapun tanpa izin IBIKKG.







PENJUALAN

PENJUALAN

Ringkasan penjualan untuk tahun yang berakhir pada tanggal 31 Desember 2013 adalah sebagai berikut :

Rp	3.183.889.135	Rp	8.251.145.591
Rp		Rp	
<b>Rp</b>	<b>3.183.889.135</b>	<b>Rp</b>	<b>8.251.145.591</b>

BEBAN POKOK PENJUALAN

BEBAN POKOK PENJUALAN

Rp	730.543.687	Rp	1.486.126.232
Rp	2.322.222.492	Rp	9.667.354.880
Rp	3.052.766.179	Rp	11.153.481.112
Rp	1.486.126.232	Rp	6.386.684.314
Rp	1.566.639.947	Rp	4.766.796.798

BEBAN USAHA

BEBAN USAHA

Rp	555.842.265	Rp	543.232.696
Rp	17.604.551	Rp	15.327.773
Rp	13.676.813	Rp	13.875.446
Rp	587.123.629	Rp	572.435.915
Rp	60.161.694	Rp	60.189.607
Rp	708.116.560	Rp	12.463.212
Rp	-	Rp	123.600.000
Rp	268.278.254	Rp	196.252.819
Rp	3.310.000	Rp	5.370.000
Rp	429.036.567	Rp	1.047.642.691
Rp	432.346.567	Rp	1.053.012.691
Rp	52.764.009	Rp	73.401.417
Rp		Rp	
Rp	19.032.586	Rp	23.042.957
Rp	71.796.595	Rp	96.444.374
Rp	319.015.331	Rp	469.866.034
Rp	47.046.829	Rp	143.697.461
Rp	356.062.100	Rp	613.563.495
Rp	934.000	Rp	1.741.500
Rp	10.467.040	Rp	24.137.391
Rp	11.401.040	Rp	23.878.891
Rp	172.413.908	Rp	172.413.908
Rp	15.294.744	Rp	12.554.391
Rp	32.070.000	Rp	32.070.000
Rp	18.958.382	Rp	26.048.377
Rp	66.323.126	Rp	243.086.676
Rp	38.413.672	Rp	73.337.746
Rp	38.413.672	Rp	73.337.746

Ringkasan beban usaha untuk tahun yang berakhir pada tanggal 31 Desember 2013 adalah sebagai berikut :

Beban pokok penjualan untuk tahun yang berakhir pada tanggal 31 Desember 2013 adalah sebagai berikut :

Beban pokok penjualan untuk tahun yang berakhir pada tanggal 31 Desember 2013 adalah sebagai berikut :

Ringkasan beban usaha untuk tahun yang berakhir tanggal 31 Desember 2013 adalah sebagai berikut :

Beban pokok penjualan untuk tahun yang berakhir pada tanggal 31 Desember 2013 adalah sebagai berikut :

Beban pokok penjualan untuk tahun yang berakhir pada tanggal 31 Desember 2013 adalah sebagai berikut :

Beban pokok penjualan untuk tahun yang berakhir pada tanggal 31 Desember 2013 adalah sebagai berikut :

Beban pokok penjualan untuk tahun yang berakhir pada tanggal 31 Desember 2013 adalah sebagai berikut :

Beban pokok penjualan untuk tahun yang berakhir pada tanggal 31 Desember 2013 adalah sebagai berikut :

Penjualan  
Retur penjualan

Penjualan bersih

Beban pokok penjualan

Beban pokok penjualan

Beban pokok penjualan

Beban pokok penjualan

Beban pokok penjualan

Beban pokok penjualan

Beban pokok penjualan

Beban pokok penjualan

Beban pokok penjualan

Beban pokok penjualan

Beban pokok penjualan

Beban pokok penjualan

Beban pokok penjualan

Beban pokok penjualan

Beban pokok penjualan

Beban pokok penjualan

Beban pokok penjualan

Beban pokok penjualan

Beban pokok penjualan

Beban pokok penjualan

Beban pokok penjualan

Beban pokok penjualan

Beban pokok penjualan

Beban pokok penjualan

Beban pokok penjualan

Beban pokok penjualan

Beban pokok penjualan

Beban pokok penjualan

Beban pokok penjualan

Beban pokok penjualan

Beban pokok penjualan

Beban pokok penjualan

Beban pokok penjualan

Beban pokok penjualan

Beban pokok penjualan

Beban pokok penjualan

Beban pokok penjualan

Beban pokok penjualan

Beban pokok penjualan

Beban pokok penjualan

Beban pokok penjualan

Beban pokok penjualan

Beban pokok penjualan

Beban pokok penjualan

Beban pokok penjualan

Beban pokok penjualan

Beban pokok penjualan

Beban pokok penjualan

Beban pokok penjualan

Beban pokok penjualan

Beban pokok penjualan

Beban pokok penjualan

Beban pokok penjualan

Beban pokok penjualan

Beban pokok penjualan

Beban pokok penjualan

Beban pokok penjualan

Beban pokok penjualan

**Hak cipta dimiliki oleh IBIKKG (Institut Bisnis dan Informatika Kwik Kian Gie)**

1. Dilarang mengutip sebagian atau seluruh karya tulis ini tanpa mencantumkan dan menyebutkan sumber.

a. Pengutipan hanya untuk kepentingan pendidikan, penelitian, penulisan karya ilmiah, penyusunan laporan, penulisan kritik dan tinjauan suatu masalah.

b. Pengutipan tidak merugikan kepentingan yang wajar IBIKKG.

2. Dilarang mengemukakan dan memperbanyak sebagian atau seluruh karya tulis ini dalam bentuk apapun tanpa izin IBIKKG.



(1)	(2)	(3)	RUPIAH
E. ANGSURAN PPh PASAL 25 TAHUN BERJALAN	14. a. PENGHASILAN YANG MENJADI DASAR PENGHITUNGAN ANGSURAN .....	14a	660.981.350
	b. KOMPENSASI KERUGIAN FISKAL: (Disisi dari Lampiran Khusus 2A Jumlah Kolom 8) .....	14b	-
	c. PENGHASILAN KENA PAJAK (14a - 14b) .....	14c	-
	d. PPh YANG TERUTANG (Tarif PPh dari Bagian B Nomor 4 X 14c) .....	14d	-
	e. KREDIT PAJAK TAHUN PAJAK YANG LALU ATAS PENGHASILAN YANG TERMASUK DALAM ANGKA 14a YANG DIPotong / DIPUNGUT OLEH PIHAK LAIN .....	14e	-
	f. PPh YANG HARUS DIBAYAR SENDIRI (14d - 14e) .....	14f	-
	g. PPh PASAL 25: (1/12 X 14f) .....	14g	-
F. ANGSURAN PPh PASAL 25 TAHUN BERJALAN	15. a. PPh FINAL: (Disisi dari Formulir 1771-IV Jumlah Bagian A Kolom 5) .....	15a	-
	b. PENGHASILAN YANG TIDAK TERMASUK OBJEK PAJAK: PENGHASILAN BRUTO (Disisi dari Formulir 1771-IV Jumlah Bagian B Kolom 3) .....	15b	9.326.765 11.633.824,59
G. TRANSAKSI DALAM HUBUNGAN ISLAMIAH DAN/ATAU TRANSAKSI DENGAN PIHAK YANG MERUPAKAN PENDUDUK NEGARA TAX HAVEN COUNTRY	16. a. <input type="checkbox"/> Ada Transaksi Dalam Hubungan Islamiah dan/atau Transaksi dengan Pihak yang Merupakan Penduduk Negara Tax Haven Country. (Wajib melampirkan Lampiran Khusus 3A, 3A-1, dan 3A-2 Buku Petunjuk Pengisian SPT)*		
	b. <input type="checkbox"/> Tidak Ada Transaksi Dalam Hubungan Islamiah dan/atau Transaksi dengan Pihak yang Merupakan Penduduk Negara Tax Haven Country.		
H. LAMPIRAN	17 SELAIN LAMPIRAN-LAMPIRAN 1771-I, 1771-II, 1771-III, 1771-IV, 1771-V, DAN 1771-VI BERSAMA INI DILAMPIRKAN, PULA:		
	a. <input type="checkbox"/> SURAT SETORAN PAJAK LEMBAR KE-3 PPh PASAL 29		
	b. <input type="checkbox"/> LAPORAN KEUANGAN		
	c. <input type="checkbox"/> TRANSKRIP KUTIPAN ELEMEN-ELEMEN DARI LAPORAN KEUANGAN (Lampiran Khusus 6A-1 / 6A-2 / 6A-3 / 6A-4 / 6A-5 / 6A-6 / 6A-7 / 6A-8)*		
	d. <input type="checkbox"/> DAFTAR PENYUSUTAN DAN AMORTISASI FISKAL (Lampiran Khusus 1A Buku Petunjuk Pengisian SPT)*		
	e. <input type="checkbox"/> PERHITUNGAN KOMPENSASI KERUGIAN FISKAL (Lampiran Khusus 2A Buku Petunjuk Pengisian SPT)*		
	f. <input type="checkbox"/> DAFTAR FASILITAS PENANAMAN MODAL (Lampiran Khusus 4A Buku Petunjuk Pengisian SPT)*		
	g. <input type="checkbox"/> DAFTAR CABANG UTAMA PERUSAHAAN (Lampiran Khusus 5A Buku Petunjuk Pengisian SPT)*		
	h. <input type="checkbox"/> SURAT SETORAN PAJAK LEMBAR KE-3 PPh PASAL 26 AYAT (4) (Khusus bagi BUT)		
	i. <input type="checkbox"/> PERHITUNGAN PPh PASAL 26 AYAT (4) (Khusus BUT) (Lampiran Khusus 6A Buku Petunjuk Pengisian SPT)*		
	j. <input type="checkbox"/> KREDIT PAJAK LUAR NEGERI (Lampiran Khusus 7A Buku Petunjuk Pengisian SPT)*		
	k. <input type="checkbox"/> SURAT KUASA KHUSUS (Bila digunakan)		
	l. <input type="checkbox"/>		
	m. <input type="checkbox"/>		
n. <input type="checkbox"/>			

**PERNYATAAN**

Dengan menyadari sepenuhnya akan segala akibatnya termasuk sanksi-sanksi sesuai dengan ketentuan perundang-undangan yang berlaku, saya menyatakan bahwa apa yang telah saya bertahukan di atas beserta lampiran-lampirannya adalah benar, lengkap dan jelas.

a.  WALIS PAJAK      b.  KUASA      c. JAFAR      d.  04       04       2014

(Tempat)      (Tgl)      (Bul)      (Tn)

TANDA TANGAN DAN CAP PERUSAHAAN:



NAMA LENGKAP  
 PENGURUS / KUASA : e. 030NYWANA65201003A  
 NPWP : 189339836      ?      006      000

**KWIK KIAN GIE**  
 SCHOOL OF BUSINESS

**Institut Bisnis dan Informatika Kwik Kian Gie**

Hak Cipta Dilindungi Undang-Undang

Hak Cipta milik IBIKKG (Institut Bisnis dan Informatika Kwik Kian Gie)

1. Dilarang mengutip sebagian atau seluruh karya tulis ini tanpa mencantumkan dan menyebutkan sumber:  
 a. Pengutipan hanya untuk kepentingan pendidikan, penelitian, penulisan karya ilmiah, penyusunan laporan, penulisan kritik dan tinjauan suatu masalah.  
 b. Pengutipan tidak merugikan kepentingan yang wajar IBIKKG.

2. Dilarang mengemukakan dan memperbanyak sebagian atau seluruh karya tulis ini dalam bentuk apapun tanpa izin IBIKKG.



IDENTITAS  
N P W P  
0 3 0 4 4 2 0 4 4 0 4 4

PERINCAN HARGA POKOK PENJUALAN  
Masa Pokok Penjualan  
0 3 0 4 4 2 0 4 4 0 4 4

PERINCIAN HARGA POKOK PENJUALAN  
Masa Pokok Penjualan  
0 3 0 4 4 2 0 4 4 0 4 4

PERINCIAN HARGA POKOK PENJUALAN  
Masa Pokok Penjualan  
0 3 0 4 4 2 0 4 4 0 4 4

PERINCIAN HARGA POKOK PENJUALAN  
Masa Pokok Penjualan  
0 3 0 4 4 2 0 4 4 0 4 4

PERINCIAN HARGA POKOK PENJUALAN  
Masa Pokok Penjualan  
0 3 0 4 4 2 0 4 4 0 4 4

PERINCIAN HARGA POKOK PENJUALAN  
Masa Pokok Penjualan  
0 3 0 4 4 2 0 4 4 0 4 4

PERINCIAN HARGA POKOK PENJUALAN  
Masa Pokok Penjualan  
0 3 0 4 4 2 0 4 4 0 4 4

PERINCIAN HARGA POKOK PENJUALAN  
Masa Pokok Penjualan  
0 3 0 4 4 2 0 4 4 0 4 4

PERINCIAN HARGA POKOK PENJUALAN  
Masa Pokok Penjualan  
0 3 0 4 4 2 0 4 4 0 4 4

PERINCIAN HARGA POKOK PENJUALAN  
Masa Pokok Penjualan  
0 3 0 4 4 2 0 4 4 0 4 4

PERINCIAN HARGA POKOK PENJUALAN  
Masa Pokok Penjualan  
0 3 0 4 4 2 0 4 4 0 4 4

PERINCIAN HARGA POKOK PENJUALAN  
Masa Pokok Penjualan  
0 3 0 4 4 2 0 4 4 0 4 4

PERINCIAN HARGA POKOK PENJUALAN  
Masa Pokok Penjualan  
0 3 0 4 4 2 0 4 4 0 4 4

PERINCIAN HARGA POKOK PENJUALAN  
Masa Pokok Penjualan  
0 3 0 4 4 2 0 4 4 0 4 4

PERINCIAN HARGA POKOK PENJUALAN  
Masa Pokok Penjualan  
0 3 0 4 4 2 0 4 4 0 4 4

PERINCIAN HARGA POKOK PENJUALAN  
Masa Pokok Penjualan  
0 3 0 4 4 2 0 4 4 0 4 4

PERINCIAN HARGA POKOK PENJUALAN  
Masa Pokok Penjualan  
0 3 0 4 4 2 0 4 4 0 4 4

PERINCIAN HARGA POKOK PENJUALAN  
Masa Pokok Penjualan  
0 3 0 4 4 2 0 4 4 0 4 4

PERINCIAN HARGA POKOK PENJUALAN  
Masa Pokok Penjualan  
0 3 0 4 4 2 0 4 4 0 4 4

PERINCIAN HARGA POKOK PENJUALAN  
Masa Pokok Penjualan  
0 3 0 4 4 2 0 4 4 0 4 4

PERINCIAN HARGA POKOK PENJUALAN  
Masa Pokok Penjualan  
0 3 0 4 4 2 0 4 4 0 4 4

PERINCIAN HARGA POKOK PENJUALAN  
Masa Pokok Penjualan  
0 3 0 4 4 2 0 4 4 0 4 4

PERINCIAN HARGA POKOK PENJUALAN  
Masa Pokok Penjualan  
0 3 0 4 4 2 0 4 4 0 4 4

PERINCIAN HARGA POKOK PENJUALAN  
Masa Pokok Penjualan  
0 3 0 4 4 2 0 4 4 0 4 4

PERINCIAN HARGA POKOK PENJUALAN  
Masa Pokok Penjualan  
0 3 0 4 4 2 0 4 4 0 4 4

PERINCIAN HARGA POKOK PENJUALAN  
Masa Pokok Penjualan  
0 3 0 4 4 2 0 4 4 0 4 4



2015  
2015

2015  
2015

2015  
2015

2015  
2015

2015  
2015

2015  
2015

2015  
2015

2015  
2015

2015  
2015

1. PEMBELAN BAHAN BARANG DANGGARAN  
2. GAJI UPAH, BONUS, GRATIFIKASI, HONORARIUM, THR, DSIB  
3. BIAYA TRANSPORTASI  
4. BIAYA PENYUSUTAN DAN AMORTISASI  
5. BIAYA SEWA  
6. BIAYA BUNGA PINJAMAN  
7. BIAYA SEHJUNGAN DENGAN JASA  
8. BIAYA PIUTANG TAK TERTAGIH  
9. BIAYA ROYALTI  
10. BIAYA PEMASARAN/PROMOSI  
11. BIAYA LAINNYA  
12. PERSEDIAAN AWAL  
13. PERSEDIAAN AKHIR (+/-)  
14. JUMLAH 1 s.d. 12 dikurangi 13

NO	1	2	3	4	5	6	7	8	9	10	11	12	13	14
BIAYA	9.667.354.880	543.281.696	613.563.413	152.000.000	152.000.000	-	-	-	-	196.252.819	1.472.336.258	1.486.126.232	6.386.684.313	7.764.382.067

Hak Cipta Dilindungi Undang-Undang

Instytut Bismis dan Informatika Kwik Kian Gie

Instytut Bismis dan Informatika Kwik Kian Gie

Instytut Bismis dan Informatika Kwik Kian Gie

Instytut Bismis dan Informatika Kwik Kian Gie

Instytut Bismis dan Informatika Kwik Kian Gie

Instytut Bismis dan Informatika Kwik Kian Gie

Instytut Bismis dan Informatika Kwik Kian Gie





IDENTITAS

NPWP : 031 042 045 9 035 000

NAMA WAJIB PAJAK : PT NORPEX LIGHTING INDONESIA

PERUSAHAAN : sd.

BAGIAN A : PPh FINAL

JENIS PENGHASILAN (1)	DAWAR PENGENAAN PAJAK (Rupiah) (2)	TARIF (%) (3)	PPh TERUTANG (Rupiah) (4)
1. UNDA DEPOSITO / TABUNGAN, DAN DISKONTO SBI/ERN	11.633.824,59	20%	2.326.769
2. BILANGAN / DISKONTO OBLIGASI			
3. PENGHASILAN PENJUALAN SAHAM YANG DIPERDAGANGKAN DI BURSA EFEK			
4. PENGHASILAN PENJUALAN SAHAM MELUK PERUSAHAAN MODAL VENTURA			
5. PENGHASILAN USAHA PENYALUR / DEALER / SAHA PRODUK BBM			
6. PENGHASILAN PENGALIHAN HAK ATAS TANAH / BANGUNAN			
7. PENGHASILAN PERSEWAAN ATAS TANAH / BANGUNAN			
8. PELAYANAN JASA KONSTRUKSI : PELAKSANA KONSTRUKSI			
9. PERENCANA KONSTRUKSI			
10. PENGAWAS KONSTRUKSI			
11. PERAWAKAN DAGANG ASING			
12. PELAYARAN / PENERBANGAN ASING			
13. PELAYARAN DALAM NEGERI			
14. PENILAIAN KEMBALI AKTIVA TETAP			
15. TRANSKRI DERIVATIF YANG DIPERDAGANGKAN DI BURSA			
JUMLAH BAGIAN A		JBA	2.326.769

BAGIAN B : PENGHASILAN YANG TIDAK TERMASUK OBJEK PAJAK

JENIS PENGHASILAN (1)	PENGHASILAN BRUTO (Rupiah) (2)
1. BANTUAN / SUMBANGAN	
2. BAIK	
3. DIVIDEN / BAGIAN LABA DARI PENYERTAAN MODAL	
4. PENDAFTARAN USAHA DI INDONESIA (Pasal 4 Ayat (4) Huruf (d) UU PPh)	
5. URAH DAN PENGHASILAN TERTENTU YANG DITERIMA DANA PENSUN	
6. BAGIAN LABA YANG DITERIMA PERUSAHAAN MODAL VENTURA	
7. DARI BADAN PERUSAHAAN USAHA	
8. SAHIB FRIH YANG DITERIMA ATAU DIPEROLEH BADAN ATAU LEMBAGA	
9. USAHA YANG BERGERAK DALAM BIDANG PENELITIAN DAN/ATAU	
10. BIDANG PENELITIAN DAN PENGEMBANGAN, YANG TELAH TERDAFTAR	
11. PADA INSTANSI YANG MEMBIDANGINYA, YANG DITANPAHKAN KEMBALI	
12. DALAM BENTUK SARANA DAN PRASARANA KEGIATAN PENELITIAN DAN	
13. ATAU PENELITIAN DAN PENGEMBANGAN (Pasal 4 Ayat (9) Huruf (a) UU PPh)	
JUMLAH BAGIAN B	0

Hak Cipta milik IBI KKG Institut Bisnis dan Informatika Kwik Kian Gie

Hak Cipta Dilindungi Undang-Undang

- Dilarang mengutip sebagian atau seluruh karya tulis ini tanpa mencantumkan dan menyebutkan sumber:
  - Pengutipan hanya untuk kepentingan pendidikan, penelitian, penulisan karya ilmiah, penyusunan laporan, penulisan kritik dan tinjauan suatu masalah.
  - Pengutipan tidak merugikan kepentingan yang wajar IBIKKG.
- Dilarang mengemukakan dan memperbanyak sebagian atau seluruh karya tulis ini dalam bentuk apapun tanpa izin IBIKKG.



IDENTITAS  
 NPWP : 031 042 045 9 035 000  
 NAMA WAJIB PAJAK : PT NORPEX LIGHTING INDONESIA  
 PERSEKUTUAN  
 s.d.

BAGIAN A : PPh FINAL

JENIS PENGHASILAN (1)	DAWAR PENGENAAN PAJAK (Rupiah) (2)	TARIF (%) (3)	PPh TERUTANG (Rupiah) (4)
1. UNDA DEPOSITO / TABUNGAN, DAN DISKONTO SBI/ERN	11.633.824,59	20%	2.326.769
2. BILANGAN / DISKONTO OBLIGASI			
3. PENGHASILAN PENJUALAN SAHAM YANG DIPERDAGANGKAN DI BURSA EFEK			
4. PENGHASILAN PENJUALAN SAHAM MELUK PERUSAHAAN MODAL VENTURA			
5. PENGHASILAN USAHA PENYALUR / DEALER / SAHA PRODUK BBM			
6. PENGHASILAN PENGALIHAN HAK ATAS TANAH / BANGUNAN			
7. PENGHASILAN PERSEWAAN ATAS TANAH / BANGUNAN			
8. PENGHASILAN JALAN KONSTRUKSI : PELAKSANA KONSTRUKSI			
9. PERENCANA KONSTRUKSI			
10. PENGAWAS KONSTRUKSI			
11. PERAWAKAN DAGANG ASING			
12. PELAYARAN / PENERBANGAN ASING			
13. PELAYARAN DALAM NEGERI			
14. PENILAIAN KEMBALI AKTIVA TETAP			
15. TRANSKRI DERIVATIF YANG DIPERDAGANGKAN DI BURSA			
JUMLAH BAGIAN A		JBA	2.326.769

BAGIAN B : PENGHASILAN YANG TIDAK TERMASUK OBJEK PAJAK

JENIS PENGHASILAN (1)	PENGHASILAN BRUTO (Rupiah) (2)
1. BANTUAN / SUMBANGAN	
2. BAIK	
3. DIVIDEN / BAGIAN LABA DARI PENYERTAAN MODAL	
4. PENDAFTARAN USAHA DI INDONESIA (Pasal 4 Ayat (4) Huruf (d) UU PPh)	
5. URAH DAN PENGHASILAN TERTENTU YANG DITERIMA DANA PENSUN	
6. BAGIAN LABA YANG DITERIMA PERUSAHAAN MODAL VENTURA	
7. DARI BADAN PERUSAHAAN USAHA	
8. SAHIB FRIH YANG DITERIMA ATAU DIPEROLEH BADAN ATAU LEMBAGA	
9. USAHA YANG BERGERAK DALAM BIDANG PENELITIAN DAN/ATAU	
10. BIDANG PENELITIAN DAN PENGEMBANGAN, YANG TELAH TERDAFTAR	
11. PADA INSTANSI YANG MEMBIDANGINYA, YANG DITANPAHKAN KEMBALI	
12. DALAM BENTUK SARANA DAN PRASARANA KEGIATAN PENELITIAN DAN	
13. ATAU PENELITIAN DAN PENGEMBANGAN (Pasal 4 Ayat (9) Huruf (a) UU PPh)	
JUMLAH BAGIAN B	0

Hak Cipta milik IBI KKG Institut Bisnis dan Informatika Kwik Kian Gie

- Hak Cipta Dilindungi Undang-Undang
- Dilarang mengutip sebagian atau seluruh karya tulis ini tanpa mencantumkan dan menyebutkan sumber:
    - Pengutipan hanya untuk kepentingan pendidikan, penelitian, penulisan karya ilmiah, penyusunan laporan, penulisan kritik dan tinjauan suatu masalah.
    - Pengutipan tidak merugikan kepentingan yang wajar IBIKKG.
  - Dilarang mengemukakan dan memperbanyak sebagian atau seluruh karya tulis ini dalam bentuk apapun tanpa izin IBIKKG.



ADMINISTRASI ANGGA

WAJIB PAJAK / KUASA



511 510 510 510

KELASIFIKASI	MISLE	NILAI BISA LURU RISKA	HARGA	BULAN / TAHUN	KELompok / JENIS HARTA	PENYUSUTAN / AMORTISASI		CATATAN
						PERYUSUTAN / AMORTISASI FISKAL KOMERSIAL	FISKAL (RUPIAH)	
FAKTA BERWILAJUD Kelompok 1: Kelompok 2: Kelompok 3: Kelompok 4: KELOMPOK BAKUCUNAL Pannan Tidak Permanen								
JUMLAH PENYUSUTAN FISKAL JUMLAH PENYUSUTAN KOMERSIAL SELISIH PENYUSUTAN (PINDAIKAN KE FORMULIR 1771-J ANGGRA 5 HURUF 1 ATAU ANGGRA 6 HURUF 2)								
HARTA TAK BERWILAJUD Kelompok 1: Kelompok 2: Kelompok 3: Kelompok 4: KELOMPOK 1 a-b-d								
JUMLAH AKORTISASI FISKAL JUMLAH AKORTISASI KOMERSIAL SELISIH AKORTISASI (PINDAIKAN KE FORMULIR 1771-J ANGGRA 5 HURUF 1 ATAU ANGGRA 6 HURUF 2)								

Hak cipta milik IBI KKG (Institut Bisnis dan Informatika Kwik Kian Gie)

Hak Cipta Dilindungi Undang-Undang

2013



KWIK KIAN GIE SCHOOL OF BUSINESS

- Dilarang mengutip sebagian atau seluruh karya tulis ini tanpa mencantumkan dan menyebutkan sumber:
  - Pengutipan hanya untuk keperluan pendidikan, penelitian dan penulisan kritik dan tinjauan suatu masalah.
  - Pengutipan tidak merugikan kepentingan yang wajar IBIKKG.
- Dilarang mengumumkan dan memperbanyak sebagian atau seluruh karya tulis ini dalam bentuk apapun tanpa izin IBIKKG.



**1771 - VI**

KEMENTERIAN KEUANGAN RI  
DIREKTORAT JENDERAL PAJAK

**LAMPIRAN - VI**  
SPT TAHUNAN PAJAK PENGHASILAN WAJIB PAJAK BADAN

- DAFTAR PENYERTAAN MODAL PADA PERUSAHAAN AFILIASI
- DAFTAR UTANG DARI PEMEGANG SAHAM DAN/ATAU PERUSAHAAN AFILIASI
- DAFTAR PIUTANG KEPADA PEMEGANG SAHAM DAN/ATAU PERUSAHAAN AFILIASI

TAHUN PAJAK **2013**

IDENTITAS  
NPWP: 03 042 045 9 035 000  
NAMA WAJIB PAJAK: PT NORDEX LIGHTNING INDONESIA  
KODE PEMBUKUAN: s.d.

**DAFTAR PENYERTAAN MODAL PADA PERUSAHAAN AFILIASI**

NO	NAMA	ALAMAT	NPWP	JUMLAH PENYERTAAN MODAL	
				(Rupiah)	%
(1)	(2)	(3)	(4)	(5)	(6)
JUMLAH BAGIAN A					

**DAFTAR UTANG DARI PEMEGANG SAHAM DAN/ATAU PERUSAHAAN AFILIASI**

NO	NAMA	NPWP	JUMLAH PENJAJAN (Rupiah)	TAHUN	BUNGAH
					%
(1)	(2)	(3)	(4)	(5)	(6)
1.					
2.					
3.					
4.					
5.					
6.					
7.					
8.					
9.					
10.					
11.					
12.					
13.					

**DAFTAR PIUTANG KEPADA PEMEGANG SAHAM DAN/ATAU PERUSAHAAN AFILIASI**

NO	NAMA	NPWP	JUMLAH PENJAJAN (Rupiah)	TAHUN	BUNGAH
					%
(1)	(2)	(3)	(4)	(5)	(6)
1.					
2.					
3.					
4.					
5.					
6.					
7.					
8.					
9.					
10.					
11.					
12.					
13.					

Halaman ke:  dan  halaman Lampiran-VI

**Hak Cipta milik IBI KKG (Institut Bisnis dan Informatika Kwik Kian Gie)**  
**Institut Bisnis dan Informatika Kwik Kian Gie**

- Dilarang mengutip sebagian atau seluruh karya tulis ini tanpa mencantumkan dan menyebutkan sumber:
  - Pengutipan hanya untuk kepentingan pendidikan, penelitian, penulisan karya ilmiah, penyusunan laporan, penulisan kritik dan tinjauan suatu masalah.
  - Pengutipan tidak merugikan kepentingan yang wajar IBIKKG.
- Dilarang mengumumkan dan memperbanyak sebagian atau seluruh karya tulis ini dalam bentuk apapun tanpa izin IBIKKG.





**LAMPIRAN - VI**

**SPT TAHUNAN PAJAK PENGHASILAN WAJIB PAJAK BADAN**

1771 - VI

KEWENGERIAN KEUANGAN RI  
DIREKTORAT JENDERAL PAJAK

DAFTAR PENYERTAAN MODAL PADA PERUSAHAAN AFILIASI

DAFTAR UTANG DARI PEMEGANG SAHAM DAN/ATAU PERUSAHAAN AFILIASI

DAFTAR PIUTANG KEPADA PEMEGANG SAHAM DAN/ATAU PERUSAHAAN AFILIASI

TAHUN PAJAK **2013**

IDENTITAS

NPWP: 03 042 045 9 035 000

NAMA WAJIB PAJAK: PT NORDEX LIGHTNING INDONESIA

ALAMAT: ...

**DAFTAR PENYERTAAN MODAL PADA PERUSAHAAN AFILIASI**

NO	NAMA	ALAMAT	NPWP	JUMLAH PENYERTAAN MODAL	
				(Rupiah)	%
(1)	(2)	(3)	(4)	(5)	(6)
1.					
2.					
3.					
4.					
5.					
6.					
7.					
8.					
9.					
10.					
11.					
12.					
13.					

JUMLAH BAGIAN A

**DAFTAR UTANG DARI PEMEGANG SAHAM DAN/ATAU PERUSAHAAN AFILIASI**

NO	NAMA	NPWP	JUMLAH PINJAMAN (Rupiah)	TAHUN	BUNGA
					%
(1)	(2)	(3)	(4)	(5)	(6)
1.					
2.					
3.					
4.					
5.					
6.					
7.					
8.					
9.					
10.					
11.					
12.					
13.					

**DAFTAR PIUTANG KEPADA PEMEGANG SAHAM DAN/ATAU PERUSAHAAN AFILIASI**

NO	NAMA	NPWP	JUMLAH PINJAMAN (Rupiah)	TAHUN	BUNGA
					%
(1)	(2)	(3)	(4)	(5)	(6)
1.					
2.					
3.					
4.					
5.					
6.					
7.					
8.					
9.					
10.					
11.					
12.					
13.					

1. Dilarang mengutip sebagian atau seluruh karya tulis ini tanpa mencantumkan dan menyebutkan sumber:  
 a. Pengutipan hanya untuk kepentingan pendidikan, penelitian, penulisan karya ilmiah, penyusunan laporan, penulisan kritik dan tinjauan suatu masalah.  
 b. Pengutipan tidak merugikan kepentingan yang wajar IBIKKG.

2. Dilarang mengumumkan dan memperbanyak sebagian atau seluruh karya tulis ini dalam bentuk apapun tanpa izin IBIKKG.





AN  ALO  ALO  ALO  
 AN  ALO  ALO  ALO  
 ...  
 ...



CAGAZAH:  
 \*) PINDAHLAH JUMLAH KOLOM INI KE FORMULIR 1771 HURUF A ANSKA 2  
 \*\*) PINDAHLAH JUMLAH KOLOM INI KE FORMULIR 1771 HURUF E ANSKA 14 BUTIR 1

NO	TAHUN	KOMPENSI PERUSAHAAN FISKAL				KURANGAN DAN PENGHASILAN NETO FISKAL				JML
		(1)	(2)	(3)	(4)	(5)	(6)	(7)	(8)	
TH.	TH.	RUPAH	RUPAH	RUPAH	RUPAH	RUPAH	RUPAH	RUPAH	RUPAH	
1										
2										
3										
4										
5										
JUMLAH										

**Hak Cipta milik IBI KKG (Institut Bisnis dan Informatika Kwik Kian Gie)**  
 Hak Cipta Dilindungi Undang-Undang

- Dilarang mengutip sebagian atau seluruh karya tulis ini tanpa mengemukakan dan menyebutkan sumber:
  - Pengutipan hanya untuk kepentingan pendidikan, penelitian, penulisan kritik dan tinjauan suatu masalah.
  - Pengutipan tidak merugikan kepentingan yang wajar IBIKKG.
- Dilarang mengumumkan dan memperbanyak sebagian atau seluruh karya tulis ini dalam bentuk apapun tanpa izin IBIKKG.



**KWIK KIAN GIE**  
 SCHOOL OF BUSINESS



**PT NORDEX LIGHTING INDONESIA**  
Fixed Asset List Summary  
As of 31 December 2012

Asset Code	Description	Estimated Life	Asset Cost	Accum Deprec	Book Value
<b>OPERATIONAL :</b>					
K-01	Cable trunking 400 mm NX 4010	3 Yr 0 Mth	13,499,757.20	10,124,442.99	3,374,814.21
K-02	Cable trunking 100 mm NX 1007 (100m)	3 Yr 0 Mth	6,601,340.00	4,951,154.97	1,650,385.03
K-03	Cable Trunking Joints NX 4010 S902	3 Yr 0 Mth	73,152.20	54,864.77	18,287.93
K-04	Cable Trunking Joints 4010B902	3 Yr 0 Mth	73,152.20	54,864.77	18,287.93
K-05	Cable Trunking Joints NX 4010 P902	3 Yr 0 Mth	446,050.00	334,537.58	111,512.44
K-06	Cable Trunking Joints NX080752 (200 pcs)	3 Yr 0 Mth	3,853,872.00	2,890,404.00	963,468.00
K-07	Cable Trunking Joints NX080102 (64 pcs)	3 Yr 0 Mth	468,987.76	351,665.82	117,221.94
K-08	Cable Trunking Joints NX1810.2 (100 pcs)	3 Yr 0 Mth	1,026,936.00	1,445,202.00	481,734.00
K-09	Cable Trunking Holder R3 400 H (100pcs)	3 Yr 0 Mth	5,341,386.00	4,456,039.50	1,485,346.50
K-10	Compressor	3 Yr 0 Mth	13,000,000.00	7,222,222.20	5,777,777.80
<b>OFFICE EQUIPMENT :</b>					
K-01	Mesin fax HP Office Jet 13508	4 Yr 0 Mth	1,060,913.00	596,763.45	464,149.55
K-02	Laptop	4 Yr 0 Mth	3,000,000.00	1,312,500.00	1,687,500.00
K-03	Furniture	4 Yr 0 Mth	21,000,000.00	8,312,500.00	12,687,500.00
K-04	Display	4 Yr 0 Mth	12,000,000.00	3,750,000.00	8,250,000.00
K-05	Canon Scanner	4 Yr 0 Mth	600,000.00	175,000.00	425,000.00
K-06	Display acrylic uk 140x45 cm 5 unit	4 Yr 0 Mth	7,150,000.00	893,749.98	6,256,250.02
K-07	Display acrylic uk 70x25 cm 2 unit	4 Yr 0 Mth	320,000.00	77,500.02	242,499.98
K-08	Display acrylic uk 140x45 cm 10 unit	4 Yr 0 Mth	14,300,000.00	1,489,583.35	12,810,416.65
K-09	Display acrylic uk 70x25 cm 13 unit	4 Yr 0 Mth	4,030,000.00	419,761.65	3,610,238.35
K-10	Display kayu 1 unit	4 Yr 0 Mth	1,695,000.00	247,187.50	1,447,812.50
K-11	Mesin fax Panasonic	4 Yr 0 Mth	568,181.82	40,340.90	927,840.92
<b>MACHINERY :</b>					
M-01	Gun Mon Sm 180 TINS	3 Yr 0 Mth	362,360,000.00	231,507,777.88	130,852,222.12
M-02	Hopper Dryer 50 kg	3 Yr 0 Mth	3,511,950.00	6,077,079.09	3,434,870.91
M-03	Oil warmer	3 Yr 0 Mth	5,435,400.00	3,472,616.59	1,962,783.41
M-04	Usec Air refrigerated dryer	3 Yr 0 Mth	2,020,157.00	1,290,655.81	729,501.19
M-05	Air screw driver	3 Yr 0 Mth	10,870,800.00	6,945,233.41	3,925,566.59
M-06	Safety valve	3 Yr 0 Mth	81,551.00	52,102.13	29,448.87
M-07	Pressure gauge	3 Yr 0 Mth	81,551.00	52,102.13	29,448.87
M-08	Electronic Autodrain	3 Yr 0 Mth	389,557.00	248,883.59	140,673.41
M-09	2000A MSB Panel	3 Yr 0 Mth	78,677,445.00	50,266,145.34	28,411,299.66
M-10	100A DB LPI Panel	3 Yr 0 Mth	4,579,500.00	2,893,847.12	1,685,652.88
M-11	100A Starter Panel	3 Yr 0 Mth	5,888,350.00	3,762,001.44	2,126,348.56
M-12	Top Electric Chain Hoist	3 Yr 0 Mth	4,067,591.00	2,598,738.72	1,468,852.28
M-13	PH Geared Trolley	3 Yr 0 Mth	452,950.00	289,384.02	163,565.98
FM-14	Din Hand Pallet	3 Yr 0 Mth	1,114,267.00	711,892.78	402,374.22
FM-15	Wire cutting machine	3 Yr 0 Mth	3,850,085.00	2,459,776.63	1,390,308.37
FM-16	Claw cutter WS GY300	3 Yr 0 Mth	6,522,480.00	4,167,140.00	2,355,340.00
FM-17	Cutting Wheel Machine	3 Yr 0 Mth	379,566.00	370,278.38	9,287.62
FM-18	Compressor mod. 1/0	3 Yr 0 Mth	11,323,750.00	7,234,618.03	4,089,131.97
FM-19	Thermo Control Central	3 Yr 0 Mth	5,888,350.00	2,280,913.52	3,598,436.08
FM-20	Infrared ray shrink tunnel	3 Yr 0 Mth	3,596,473.00	1,398,608.56	2,197,814.04
FM-21	Dies Reflector	4 Yr 0 Mth	7,650,000.00	2,231,250.00	5,418,750.00
FM-22	Dies Reflector	4 Yr 0 Mth	17,850,000.00	4,834,375.00	13,015,625.00
<b>VEHICLE :</b>					
FV-01	Toyota Avanza Type G	4 Yr 0 Mth	145,000,000.00	74,830,000.00	70,170,000.00
<b>Total Fixed Assets</b>			<b>800,050,051.18</b>	<b>459,184,736.17</b>	<b>340,865,315.02</b>

© Hak cipta dimiliki oleh IBIKKG (Institusi Bisnis dan Informatika Kwik Kian Gie)

1. Dilarang menyalin, mengutip, atau menyalin sebagian atau seluruhnya isi dari dokumen ini tanpa izin IBIKKG.
  - a. Penyalinan hanya untuk kepentingan pendidikan, penelitian, penulisan karya ilmiah, penyusunan laporan, penulisan kritik dan tinjauan suatu masalah.
  - b. Penyalinan tidak merugikan kepentingan yang wajar IBIKKG.
2. Dilarang menggunakan dan memperbanyak sebagian atau seluruh karya tulis ini dalam bentuk apapun tanpa izin IBIKKG.





Description	ASSETS	LIABILITIES and EQUITIES
<b>CURRENT ASSETS</b>		
Cash and Bank	82.254.763,18	
BCA (IDR)		
Citybank (USD)	29.893.454,24	
BII (IDR)	733.000,00	
BII (USD)	29.536.750,47	
BRI (IDR)	1.938.000,00	
Total Cash and Bank	144.355.967,89	
Account Receivable		
Yang Muka pembelian	884.252.500,00	
Account Receivable IDR	7.716.324.908,00	
Account Receivable Equity	2.498.745.000,00	
Total Account Receivable	11.099.322.408,00	
Inventory		
Material	28.301.000,00	
Finish Good	992.198.783,59	
Lighting Spare Parts	436.197.953,81	
Component	4.925.986.576,19	
Total Inventory	6.386.684.313,59	
Other Current Asset		
PPh Pasal 22 impor	330.508.000,00	
PPN Masukan	228.093.542,00	
Total Other Current Asset	558.601.542,00	
Total CURRENT ASSETS	18.188.964.231,48	
<b>FIXED ASSETS</b>		
Historical FA Value		
Machines	517.241.723,00	
Vehicle	145.000.000,00	
Equipment	45.884.233,36	
Office Inventory	110.892.094,82	
Total Historical Value	819.018.051,18	
Accumulated Depreciation		
Accum. Depreciation Machine	-502.873.897,37	
Accum. Depreciation Vehicle	-106.900.000,00	
Accum. Deprec Equipment	-44.704.788,92	
Accum. Depreciation Office Inventory	-50.103.919,84	
Total Accumulated Depreciation	-704.642.606,13	
Total FIXED ASSETS	114.375.445,05	
Total ASSETS	18.303.339.676,53	
<b>LIABILITIES and EQUITIES</b>		
Account Payables		
Account Payable IDR	316.621.285,56	
Account Payable USD	8.386.426.399,47	
Total Account Payables	8.703.047.685,03	
Customer Deposit	832.583.500,00	
Liability to Share Holders	5.054.728.000,00	
Total Other Current Liabilities	5.887.711.500,00	
Total LIABILITIES	14.590.759.185,03	
<b>EQUITIES</b>		
Modal	4.500.000.000,00	
Retained Earning	-1.289.880.484,24	
Current Earning of the Year	502.460.575,74	
Total EQUITIES	3.712.580.491,50	
Total LIABILITIES and EQUITIES	18.303.339.676,53	

**Institut Bisnis dan Informatika Kwik Kian Gie**

Hak Cipta Dilindungi Undang-Undang

1. Dilarang mengutip sebagian atau seluruh karya tulis ini tanpa mencantumkan dan menyebutkan sumber:
  - a. Pengutipan hanya untuk kepentingan pendidikan, penelitian, penulisan karya ilmiah, penyusunan laporan, penulisan kritik dan tinjauan suatu masalah.
  - b. Pengutipan tidak merugikan kepentingan yang wajar IBIKKG.
2. Dilarang mengemukakan dan memperbanyak sebagian atau seluruh karya tulis ini dalam bentuk apapun tanpa izin IBIKKG.



*[Handwritten signature]*

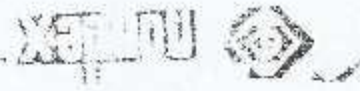





Description	Balance	OPERATING REVENUE EXPORT	0,00	OPERATING REVENUE LOCAL	8.251.145.590,91	Total OPERATING REVENUE	8.251.145.590,91	Cost of Goods Sold (COGS)	4.766.796.797,78	Total Cost of Goods Sold	3.484.348.793,13	GROSS PROFIT	4.766.796.797,78	Operating Expenses	3.484.348.793,13
Marketing Expenses	60.189.607,00														
Gasoline, Parking, Toll															
Entertainment exp															
Other marketing exp															
General & Adm Expense															
Salary exp															
Daily worker															
Tax employe paid by company															
Medical exp															
Electric															
Help exp															
Security Exp															
General & administration Exp															
Certification Expense															
STNK, KIR, Pajak Kendaraan cnp															
Shipment Charge Document Exp															
Transportation Shipment Forwarder															
Transportation Exp															
Tax Expense <b>BM</b>															
Assembly expense															
Other operational exp															
Official Travelling															
Office equipment exp															
Rent building															
Contribution Exp															
Office inventory maintenance exp															
Vehicle maintenance exp															
Depreciation Exp Machine															
Depreciation Exp Vehicle															
Depreciation Exp Equipment															
Depreciation Exp Office Inventory															
Realize Gain or Loss															
Unrealize Gain or Loss															
Total Operating Expenses															
INCOME FROM OPERATION															
Other Income and Expenses															
OTHER INCOME															
Interest Income															
Other Income															
Total Other Income															
OTHER EXPENSE															
Other Interest															
Other non Oper Banking & tax banking															
Other non opr exp															
Total Other Expenses															
NET PROFIT/LOSS															

**Hak cipta milik IBI KKG (Institut Bisnis dan Informatika Kwik Kian Gie)**

Hak Cipta Dilindungi Undang-Undang

- Dilarang mengutip sebagian atau seluruh karya tulis ini tanpa mencantumkan dan menyebutkan sumber:
  - Pengutipan hanya untuk kepentingan pendidikan, penelitian, penulisan karya ilmiah, penyusunan laporan, penulisan kritik dan tinjauan suatu masalah.
  - Pengutipan tidak merugikan kepentingan yang wajar IBIKKG.
- Dilarang menggunakan dan memperbanyak sebagian atau seluruh karya tulis ini dalam bentuk apapun tanpa izin IBIKKG.



**© Hak cipta milik IBI KKG (Institut Bisnis dan Informatika Kwik Kian Gie)**

**Institut Bisnis dan Informatika Kwik Kian Gie**

Hak Cipta Dilindungi Undang-Undang

1. Dilarang mengutip sebagian atau seluruh karya tulis ini tanpa mencantumkan dan menyebutkan sumber:
  - a. Pengutipan hanya untuk kepentingan pendidikan, penelitian, penulisan karya ilmiah, penyusunan laporan, penulisan kritik dan tinjauan suatu masalah.
  - b. Pengutipan tidak merugikan kepentingan yang wajar IBIKKG.
2. Dilarang mengumumkan dan memperbanyak sebagian atau seluruh karya tulis ini dalam bentuk apapun tanpa izin IBIKKG.

PT NORDEX LIGHTING INDONESIA

LAPORAN KEUANGAN DAN PENJELASAN TAMBAHAN  
UNTUK TAHUN YANG BERAKHIR PADA TANGGAL  
31 DESEMBER 2013



**AKTIVA**

**AKTIVA LANCAR**

- 1. Kas dan Bank
- 2. Piutang Usaha
- 3. Persediaan
- 4. Perlempangan
- 5. Biaya Dibayar Dimuka
- 6. Uang Pinjaman
- 7. Aktiva Lancar Lainnya

**AKTIVA TAK LANCAR**

8. **NETO ASSET** Setelah dikurangi akumulasi kerugian

**LIABILITAS**

**LIABILITAS LANCAR**

- 9. **HUTANG JANGKA PENJANG**
- 10. **HUTANG JANGKA PENJANG**
- 11. **HUTANG JANGKA PENJANG**

**LIABILITAS TAK LANCAR**

12. **LIABILITAS TAK LANCAR**

**LIABILITAS PASIVA**

13. **LIABILITAS PASIVA**

Catatan	31 Desember 2012	31 Desember 2013
1.	Rp 240.419.020	Rp 144.355.968
2.	Rp 4.646.246.578	Rp 11.099.322.408
3.	Rp 1.486.126.232	Rp 6.386.684.314
4.	Rp	Rp
5.	Rp	Rp
6.	Rp 116.357.188	Rp 558.601.542
7.	Rp	Rp
	<b>Rp 6.489.149.018</b>	<b>Rp 18.188.964.731</b>
8.	Rp 338.194.122	Rp 114.375.445
	<b>Rp 6.827.643.140</b>	<b>Rp 18.303.339.677</b>
9.	Rp 1.715.223.624	Rp 8.703.047.685
10.	Rp 1.902.300.000	Rp 5.887.711.500
	<b>Rp 3.617.523.624</b>	<b>Rp 14.590.759.185</b>
11.	Rp -	Rp -
	<b>Rp 3.517.523.624</b>	<b>Rp 14.590.759.185</b>
	Rp 4.500.000.000	Rp 4.500.000.000
	Rp (1.289.880.784)	Rp (787.419.508)
	<b>Rp 3.210.119.516</b>	<b>Rp 3.712.580.492</b>
	<b>Rp 6.827.643.140</b>	<b>Rp 18.303.339.677</b>

Lihat Catatan atas Laporan Keuangan yang merupakan bagian yang tidak terpisahkan dari laporan keuangan secara keseluruhan

1. Dilarang mengutip sebagian atau seluruh karya tulis ini tanpa mengutip sumber:  
 a. Pengutipan hanya untuk kepentingan pendidikan, penelitian, penulisan karya ilmiah, penyusunan laporan, penulisan kritik dan tinjauan suatu masalah.  
 b. Pengutipan tidak merugikan kepentingan yang wajar IBIKGG.  
 2. Dilarang menggunakan dan memperbanyak sebagian atau seluruh karya tulis ini dalam bentuk apapun tanpa izin IBIKGG.



LAPORAN LABA RUGI DAN SALDO LABA  
UNTUK TAHUN YANG BERAKHIR PADA TANGGAL  
31 DESEMBER 2013



Hak cipta milik IBIKKG (Institut Bisnis dan Informatika Kwik Kian Gie)

Institut Bisnis dan Informatika Kwik Kian Gie

1. PENJUALAN BERSIH

DEBITAN DOKOK PENJUALAN

LABA USAHA

BIAYA OPERASIONAL

Biaya Gaji dan Tunjangan

Biaya Marketing

Biaya Administrasi dan Umum

Biaya Listrik, Air dan Telepon

Biaya Transportasi

Biaya Sewa dan Perlengkapan

Biaya Penyusutan dan Amortisasi

Biaya Operasional lainnya

Jumlah

LABA (RUGI) USAHA

PEMDAPATAN (DEBITAN) NON-OPERASIONAL

LABA SEBELUM PAJAK

PAJAK PENGHASILAN

LABA SETELAH PAJAK

SALDO LABA AWAL TAHUN

SALDO LABA AKHIR TAHUN

Catatan	31-Des-12	31-Des-13
12.	Rp 3.183.889.135	Rp 8.251.145.591
13.	Rp 1.617.249.188	Rp 4.766.796.798
	<u>1.566.639.947</u>	<u>3.484.348.793</u>
14.	Rp 587.123.629	Rp 572.435.915
	Rp 268.298.254	Rp 196.252.819
	Rp 432.346.567	Rp 1.053.012.691
	Rp 71.796.595	Rp 96.444.374
	Rp 366.062.160	Rp 613.563.495
	Rp 11.401.040	Rp 25.878.851
	Rp 238.737.034	Rp 243.086.677
	Rp (55.953.899)	Rp 177.839.134
	<u>Rp 1.919.811.780</u>	<u>Rp 2.978.513.996</u>
	Rp (353.171.433)	Rp 505.834.797
15.	Rp (6.486.382)	Rp (3.373.821)
	Rp (359.657.815)	Rp 502.460.976
	Rp -	Rp -
	<u>Rp (359.657.815)</u>	<u>Rp 502.460.976</u>
	Rp -	Rp -
	<u>Rp (359.657.815)</u>	<u>Rp 502.460.976</u>

Lihat Catatan atas Laporan Keuangan yang merupakan bagian yang tidak terpisahkan dari laporan keuangan secara keseluruhan

1. Dilarang mengutip sebagian atau seluruh karya tulis ini tanpa mencantumkan dan menyebutkan sumber:
  - a. Pengutipan hanya untuk kepentingan pendidikan, penelitian, penulisan karya ilmiah, penyusunan laporan, penulisan kritik dan tinjauan suatu masalah.
  - b. Pengutipan tidak merugikan kepentingan yang wajar IBIKKG.
2. Dilarang mengemukakan dan memperbanyak sebagian atau seluruh karya tulis ini dalam bentuk apapun tanpa izin IBIKKG.