



BUSINESS PLAN TO ESTABLISH BROKER INSURANCE PT WONG BISNIS INDONESIA AT JALAN PERINTIS KEMERDEKAAN, EAST JAKARTA

Malvin Eka Widjaya

20120121

(Institut Bisnis dan Informatika Kwik Kian Gie)

DrsJoko Sangaji M.Si.

(Institut Bisnis dan Informatika Kwik Kian Gie)

Resume PT WONG BISNIS INDONESIA

Broker asuransi (jasa keperantaraan) adalah suatu badan hukum yang dibentuk dalam rangka memenuhi kebutuhan masyarakat akan suatu lembaga /badan yang dapat membantu mereka dalam membeli produk asuransi mulai dari analisa risiko yang dihadapi bertanggung, mendesain program asuransi yang tepat bagi nasabah, memilih perusahaan asuransi terbaik yang tepat bagi nasabah, memilih perusahaan asuransi terbaik, hingga penanganan klaim. Konsultan adalah ahli asuransi yang profesional memberikan nasehat tentang memilih perusahaan asuransi yang terbaik bagi para nasabah, memberikan pencerahan tentang apa saja jaminan asuransi yang harus dipilih untuk nasabah sehingga nanti jika terjadi sesuatu pada asset, diri mereka, kargo dan lainnya mereka tidak mengambil tindakan atau pilihan yang salah.

Hak Cipta Dilindungi Undang-Undang

© Hak cipta milik IBI KKG (Institut Bisnis dan Informatika Kwik Kian Gie)

1. Dilarang mengutip sebagian atau seluruh karya tulis ini tanpa mencantumkan dan menyebutkan sumber:
 - a. Pengutipan hanya untuk kepentingan pendidikan, penelitian, penulisan karya ilmiah, penyusunan laporan, penulisan kritik dan tinjauan suatu masalah.
 - b. Pengutipan tidak merugikan kepentingan yang wajar IBIKKG.
2. Dilarang mengumumkan dan memperbanyak sebagian atau seluruh karya tulis ini dalam bentuk apapun tanpa izin IBIKKG.



Broker Insurance is a business that help people to reduces their loss around every people in this world, with our protection from insurance. We are helping this people to reduces their loss with guide them when they want to claim their loss to insurance company, and of course we are helping them through every situation in claim until the claim's done. currently favored by all ages from children to adults, parents, and grandparents are all of them have assets in this live that one day will experience a loss or their health will go to a hospital, and that's why we develop this company to help them with our services and care until their loss is done. Currently Broker Insurance is not only helping you through your loss but we will help you and guide you through education and care with them, so they would feel the differences with other broker insurance and insurance company. This company requires a high knowledge of insurance so the employee and the director of this company is designed to have a license called AAPAI (Ajun Ahli pialang asuransi Indonesia) then after passing that he must attain APAI (Ahli Pialang Asuransi Indonesia) then through (CIIB) Certified Insurance Indonesia Brokerage) that knowledge will makes you to join the association of APARINDO and APARI to gain that knowledge. Means that this company is certified company to help people with a high intelligence experience in insurance. This company products can sell all kinds of insurance product from every insurance company. this business is profitable because we can sell all kinds of insurance product from every insurance company. Of course, the company itself have to make a huge networking to gain popularity, back up to insurance, and gain a good trust by customer, but nowadays insurance is also dominated by agent. It can be said that broker insurance has a completion with the agent, but it's not because of course the agent will be lost, because the Broker Insurance and Agent Insurance is a different kind because agent can only sell a product from 1 insurance company but Broker Insurance can sell many product Insurance from many Insurance Company.

Hal cipta milik IBI IKKG (Institut Bisnis dan Informatika Kwik Kian Gie) Institut Bisnis dan Informatika Kwik Kian Gie

1. Hal cipta milik IBI IKKG (Institut Bisnis dan Informatika Kwik Kian Gie) Institut Bisnis dan Informatika Kwik Kian Gie
2. Hal cipta milik IBI IKKG (Institut Bisnis dan Informatika Kwik Kian Gie) Institut Bisnis dan Informatika Kwik Kian Gie

- a. penulisan kritik dan tinjauan suatu masalah.
 - b. Pengutipan tidak merugikan kepentingan yang wajar IBIKKG.
2. Dilarang mengemukakan dan memperbanyak sebagian atau seluruh karya tulis ini dalam bentuk apapun tanpa izin IBIKKG.

PENDAHULUAN

© Hak Cipta dimiliki IBI KKG (Institut Bisnis dan Informatika Kwik Kian Gie) ©
Hak Cipta Dilindungi Undang-Undang

1. Dilarang mengutip sebagian atau seluruh karya tulis ini tanpa mencantumkan dan menyebutkan sumber:
a. Pengutipan hanya untuk kepentingan pendidikan, penelitian, penulisan karya ilmiah, penyusunan laporan, penulisan kritik dan tinjauan suatu masalah.
b. Pengutipan tidak merugikan kepentingan yang wajar IBIKKG.

2. Dilarang mengemukakan dan memperbanyak sebagian atau seluruh karya tulis ini dalam bentuk apapun tanpa izin IBIKKG.

© Broker asuransi (jasa perantara) adalah suatu badan hukum yang dibentuk dalam rangka memenuhi kebutuhan masyarakat akan suatu lembaga /badan yang dapat membantu mereka dalam membeli produk asuransi mulai dari analisa risiko yang dihadapi bertanggung, mendesain program asuransi yang tepat bagi nasabah, memilih perusahaan asuransi terbaik yang tepat bagi nasabah, memilih perusahaan asuransi terbaik, hingga penanganan klaim. Konsultan adalah ahli asuransi yang profesional memberikan nasehat tentang memilih perusahaan asuransi yang terbaik bagi para nasabah, memberikan pencerahan tentang apa saja jaminan asuransi yang harus dipilih untuk nasabah sehingga nanti jika terjadi sesuatu pada asset, diri mereka, kargo dan lainnya mereka tidak mengambil tindakan atau pilihan yang salah.

Masyarakat bertanggung pada umumnya sangat awam dengan kondisi dan persyaratan polis asuransi. Permasalahan akan muncul ketika klaim asuransi terjadi dimana bertanggung tidak memahami dengan benar dan baik, apa yang menjadi hak dan kewajibannya.

Permasalahan seperti ini menjadi dasar bagi pemerintah untuk membentuk suatu peraturan di bidang perasuransian dengan memasukan broker asuransi sebagai salah satu pelaku industri asuransi melalui peraturan undang-undang asuransi No. 2 tahun 1992, yang bertujuan melindungi kepentingan masyarakat luas yang memerlukan perlindungan asuransi terutama masyarakat di sektor industri atau korporasi.

Fungsi peranan broker asuransi di belahan dunia lain sudah sangat berkembang dan hampir seluruh transaksi asuransi melalui broker asuransi. Oleh karena itu posisi broker asuransi di Eropa dan Amerika menjadi salah satu industri yang besar menyamai sektor ekonomi prestis lainnya.



Indonesia. suatu negara kepulauan terbesar didunia dengan panjang lebih dari 5.120 kilometer dari timur ke barat dan 1.760 kilometer dari utara ke selatan. terdiri dari 17.508 pulau dimana diantaranya hanya 6.000 pulau yang dihuni dengan jumlah penduduk diperkirakan kurang lebih 252 juta pada tahun 2016 ini. dengan luas daratan kurang lebih 1.919.317.00 km². Pemerintah Indonesia menyatakan luas zona ekonomi 7.9 juta km²; latitude = 5.00 S & longitude = 120.00 W

Dilihat dari luas daratan dan jumlah penduduk tersebut di atas. walaupun merupakan potensi besar dalam segi usaha pengelolaan risiko. namun masyarakat Indonesia masih tergolong mempunyai pemahaman yang rendah dibanding dengan beberapa negara tetangga misalnya seperti Malaysia, Singapura, Thailand dan Jepang. Kurangnya pemahaman ini disebabkan oleh beberapa hal antara lain kurangnya edukasi tentang pengelolaan risiko dengan metode asuransi.

Oleh karena itu maka dibuat bentuk lembaga broker asuransi ini dan broker asuransi adalah untuk membantu nasabah akan hal untuk bagaimana caranya agar bisa mendapatkan keuntungan dan manfaat dari berasuransi dan membimbing nasabah agar tidak salah memilih untuk mengasuransikan asetnya.

Peralatan. Perlengkapan. dan Tenaga Kerja

Perlengkapan adalah segala benda yang digunakan untuk menunjang kegiatan perusahaan baik dalam hal operasional maupun yang lainnya yang berhubungan dengan kegiatan perusahaan. Perlengkapan adalah segala benda yang digunakan untuk menunjang kegiatan operasional perusahaan yang berumur ekonomis kurang dari satu tahun. PT. Wong Bisnis Indonesia akan menggunakan beberapa peralatan dan juga perlengkapan demi kelancaran operasional perusahaan dan memudahkan proses pelayanan keada konsumen. Tenaga kerja adalah sumber daya manusia yang digunakan untuk menggerakkan kegiatan bisnis.

1. Dilarang mengutip sebagian atau seluruh karya tulis ini tanpa mencantumkan dan menyebutkan sumber:
 - a. Pengutipan hanya untuk kepentingan pendidikan, penelitian, penulisan karya ilmiah, penyusunan laporan, penulisan kritik dan tinjauan suatu masalah.
 - b. Pengutipan tidak merugikan kepentingan yang wajar IBIKKG.
2. Dilarang mengemukakan dan memperbanyak sebagian atau seluruh karya tulis ini dalam bentuk apapun tanpa izin IBIKKG.



© Hak Cipta Milik IBI KKG (Institut Bisnis dan Informatika Kwik Kian Gie)

Dibawah ini merupakan tabel kebutuhan peralatan dan perlengkapan yang disusun berdasarkan jenis pemakaiannya untuk kantor dan yang akan digunakan sebagai berikut :

Tabel 3.1

Peralatan Kantor PT. Wong Bisnis Indonesia (dalam Rupiah)

Peralatan Kantor	Jumlah Unit	Harga per unit (Rp)	Total Harga (Rp)
Meja Kantor	10	650.000	6.500.000
Meja Rapat	1	6.700.000	6.700.000
Meja Kecil	1	800.000	800.000
Kursi Kantor	10	1.250.000	12.500.000
CPU & LCD Monitor LG16"	10	5.000.000	50.000.000
Kasperky "All protection" Office Package	1	3.000.000	3.000.000
Printer & Fax Canon (tinta inject)	5	1.200.000	6.000.000
Telepon	5	220.000	1.100.000
Water Dispenser	3	250.000	750.000
Filling cabinet	3	1.950.000	5.850.000
Whiteboard	1	800.000	800.000
Kalkulator	5	200.000	1.000.000
Mobil Toyota Avanza MT Transmission	1	180.000.000	180.000.000
Daihatsu Luxio MT	1	120.000.000	120.000.000
Yamaha matic mio J server	2	13.000.000	26.000.000
server	1	20.000.000	20.000.000
Mesin fax Panasonic	1	1.200.000	1.200.000
Panasonic 1 pk	3	3.000.000	9.000.000
Total			452.090.000

Sumber: PT Wong Bisnis Indonesia

Hak Cipta Dilindungi Undang-Undang

Institut Bisnis dan Informatika Kwik Kian Gie

1. Dilarang mengutip sebagian atau seluruh karya tulis ini tanpa mencantumkan dan menyebutkan sumber:
 - a. Pengutipan hanya untuk kepentingan pendidikan, penelitian, penulisan karya ilmiah, penyusunan laporan, penulisan kritik dan tinjauan suatu masalah.
 - b. Pengutipan tidak merugikan kepentingan yang wajar IBIKKG.
2. Dilarang mengemukakan dan memperbanyak sebagian atau seluruh karya tulis ini dalam bentuk apapun tanpa izin IBIKKG.



Peralatan mempunyai umur ekonomis kurang dari satu tahun dan pada tabel 3.1 dapat dilihat kebutuhan perlengkapan kantor PT. Wong Bisnis Indonesia:

Tabel 3.2

Kebutuhan perlengkapan Kantor PT. Wong Bisnis Indonesia (dalam Rupiah)

Perlengkapan Kantor	Jumlah Unit	Harga per unit (Rp)	Total Harga (Rp)
Kertas HVS A4 (Rim)	3	40.000	120.000
Tanaman Hias	2	45.000	90.000
Tempat Sampah Kecil	5	60.000	300.000
Kwitansi pembayaran	2	15.000	30.000
Pulpen (Lusin)	2	35.000	70.000
Pensil (Lusin)	1	25.000	25.000
Spidol (Lusin)	1	45.000	45.000
Penghapus whiteboard	1	10.000	20.000
Tissue (Lusin)	2	75.000	150.000
Lem kertas (Lusin)	1	10.000	10.000
Tinta Inject refill	2	25.000	50.000
Staples	5	15.000	75.000
Isi staples (Lusin)	1	20.000	20.000
Post it (lusin)	1	50.000	50.000
Solatip (Lusin)	1	60.000	60.000
Tempat solatip	1	15.000	15.000
Penggaris	5	5.000	25.000
Paper clip (lusin)	1	15.000	15.000
Stabilo (Lusin)	1	36.000	36.000
Gunting (Lusin)	1	45.000	45.000
Buku Tulis (lusin)	1	40.000	40.000
Clear Holder (lusin)	1	25.000	25.000
Bindex File outner	1	32.000	32.000
Pengharum ruangan	2	20.000	40.000
Air Aqua gelas (dus)	2	26.000	52.000
Air Galon Aqua	10	12.000	120.000
Biaya bensin operasional dan parkir	4	1.250.000	5.000.000
Total			6.560.000

Sumber: PT. Wong Bisnis Indonesia

Hak cipta milik IBI KKG (Institut Bisnis dan Kehutanan Indonesia) dan Kwik Kian Gie. Hak Cipta Dilindungi Undang-Undang.

1. Dilarang mengutip sebagian atau seluruh karya tulis ini tanpa mencantumkan dan menyebutkan sumber:
 - a. Pengutipan hanya untuk kepentingan pendidikan, penelitian, penulisan karya ilmiah, penyusunan laporan, penulisan kritik dan tinjauan suatu masalah.
 - b. Pengutipan tidak merugikan kepentingan yang wajar IBIKKG.
2. Dilarang mengumumkan dan memperbanyak sebagian atau seluruh karya tulis ini dalam bentuk apapun tanpa izin IBIKKG.



Sumber daya manusia yang dibutuhkan oleh PT. Wong Bisnis Indonesia (dapat dilihat pada tabel 3.2) berjumlah 13 orang dengan posisi 1 orang sebagai Direktur, 1 orang sebagai Sekretaris, 1 orang sebagai Divisi Keuangan, 2 orang sebagai Divisi Survei dan Klaim, 1 orang Divisi Kesehatan, 1 orang Divisi Kendaraan, 1 orang Divisi operator, 1 orang Divisi Teknik. 1 orang divisi *Cargo*, 1 orang divisi Properti. dan 1 Sopir.

Tabel 3.3

Kebutuhan Tenaga kerja PT. Wong Bisnis Indonesia

Tenaga Kerja	Jumlah
Direktur utama	1
Sekretaris (HRD)	1
Divisi Keuangan	1
Divisi Survei dan klaim	2
Divisi Kesehatan	1
Divisi Kendaraan	1
Bagian operator / cs	1
Divisi teknik	1
Divisi <i>Cargo</i>	1
Divisi <i>property</i>	1
Sopir	1
Divisi pemasaran	1
Jumlah :	13

Sumber: PT. Wong Bisnis Indonesia

D. Latar Belakang pemilik

Nama : Malvin Eka Widjaya
 Tempat. tanggal lahir : Jakarta. 15 Mei 1993
 Jenis Kelamin : Laki-laki
 Alamat : Komplek PTB Duren Sawit Blok N1 No:7
 Email : malvingtx@yahoo.com

1. Dilarang mengutip sebagian atau seluruh karya tulis ini tanpa mencantumkan dan menyebutkan sumber:
 a. Pengutipan hanya untuk kepentingan pendidikan, penelitian, penulisan karya ilmiah, penyusunan laporan, penulisan kritik dan tinjauan suatu masalah.
 b. Pengutipan tidak merugikan kepentingan yang wajar IBIKKG.
 2. Dilarang mengemukakan dan memperbanyak sebagian atau seluruh karya tulis ini dalam bentuk apapun tanpa izin IBIKKG.



Malvin Eka Widjaya. merupakan pemilik sekaligus penerus perusahaan broker asuransi yang bernama PT. Wong Bisnis Indonesi. Lahir di Jakarta. 15 Mei 1993. merupakan anak pertama dari 4 bersaudara. yang sudah tertarik untuk terjun di dunia asuransi sejak tamat SMA (sekolah menengah akhir), karena setelah lulus SMA saya bosan berada dirumah akhirnya saya memutuskan untuk belajar mempelajari apa yang dikerjakan oleh ayah saya, yang bekerja di dunia broker asuransi. Dari awal sangat tertarik untuk mengembangkan suatu bisnis oleh karena itu Malvin memilih kuliah di Kwik Kian Gie School Of Business dengan jurusan menejemen dengan konsentrasi kewirausahaan (*entrepreneurship*) dengan mengaplikasikan ilmunya ke dalam bidang broker asuransi.

Struktur Organisasi

Struktur organisasi merupakan suatu struktur yang menetapkan cara tugas pekerjaan dibagi. Dikelompokkan, dan dikonfirmasi secara formal dan merupakan suatu cara untuk membantu manajemen sebagai sarana. struktur atau bagan organisasi membantu menjelaskan wewenang, tugas, dan tanggung jawab manajemen. Struktur tersebut menggambarkan lima aspek struktur organisasi yaitu pembagian pekerjaan, manajer dan bawahan, tipe pekerjaan yang dilakukan. pengelompokan bagian pekerjaan, tingkatan manajemen. Gambar 6.1 memperlihatkan struktur PT. Wong Bisnis Indonesia.

Hak Cipta Dilindungi Undang-Undang

Hak Cipta dilindungi IBI IKKG (Institut Bisnis dan Informatika Kwik Kian Gie)

1. Dilarang mengutip sebagian atau seluruh karya tulis ini tanpa mencantumkan dan menyebutkan sumber:
 - a. Pengutipan hanya untuk kepentingan pendidikan, penelitian, penulisan karya ilmiah, penyusunan laporan, penulisan kritik dan tinjauan suatu masalah.
 - b. Pengutipan tidak merugikan kepentingan yang wajar IBIKKG.
2. Dilarang mengemukakan dan memperbanyak sebagian atau seluruh karya tulis ini dalam bentuk apapun tanpa izin IBIKKG.



© Hak cipta milik IBI KKG (Institut Bisnis dan Informatika Kwik Kian Gie)

Institut Bisnis dan Informatika Kwik Kian Gie

Gambar 6.1

Struktur Organisasi PT.Wong Bisnis Indonesia

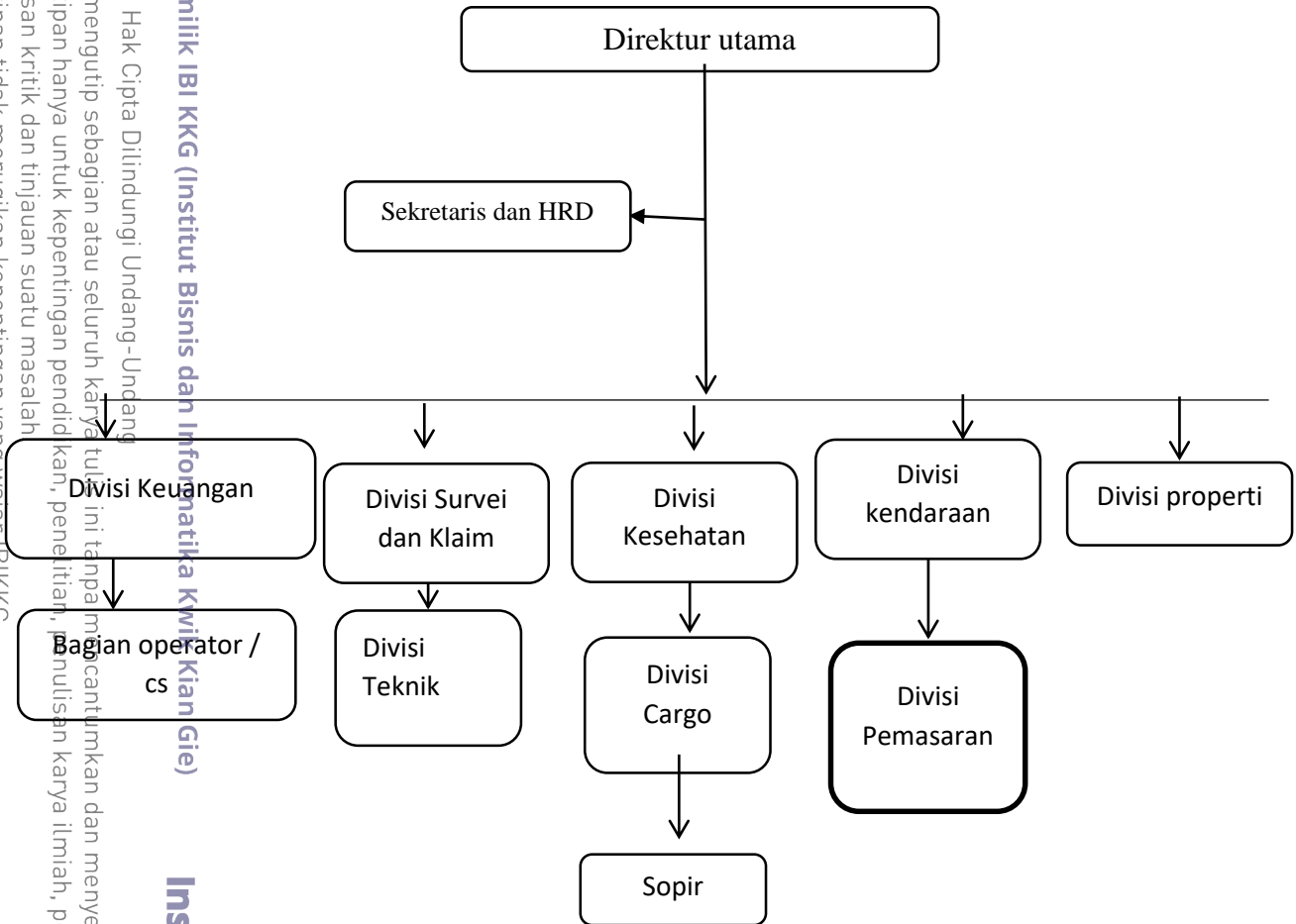

Sumber: Wong Bisnis Indonesia

Dari gambar 6.1 dapat dilihat hubungan kerja dari setiap fungsi pekerjaan sehingga hierarki dan jenjang pekerjaan PT. Wong Bisnis Indonesia dapat diketahui disini. Direktur, Sekretaris dan HRD, Devisi Keuangan, Bagian operator / cs, Divisi Survei dan Klaim. Divisi Teknik, Divisi Kesehatan, Divisi Cargo, Divisi Kendaraan, Divisi Property, Divisi pemasaran dan Sopir.

- Hak Cipta Dilindungi Undang-Undang
- Dilarang mengutip sebagian atau seluruh karya tulis ini tanpa mencantumkan dan menyebutkan sumber:
 - Pengutipan hanya untuk kepentingan pendidikan, penelitian, penulisan karya ilmiah, penyusunan laporan, penulisan kritik dan tinjauan suatu masalah
 - Pengutipan tidak merugikan kepentingan yang wajar IBIKKG.
 - Dilarang mengumumkan dan memperbanyak sebagian atau seluruh karya tulis ini dalam bentuk apapun tanpa izin IBIKKG.



Balas jasa yang akan diberikan oleh PT.Wong Bisnis Indonesia kepada para karyawannya adalah imbalan finansial. Kompensasi adalah segala sesuatu yang diterima oleh karyawan sebagai balas jasa atas kontribusinya kepada perusahaan atau organisasi dapat dikatakan sebagai kompensasi. kompensasi dapat berupa gaji dan upah. Kompensasi bersifat finansial dan non-finansial.serta dapat berupa manfaat lainnya yang disebut kompensasi tidak langsung. Kompensasi langsung yang diberikan PT.Wong Bisnis Indonesia berupa gaji dan kompensasi tidak langsung adalah tunjangan hari raya (THR). Dibawah ini merupakan Tabel kompensasi pada tahun pertama beserta perincian balas jasa yang akan diberikan PT. Wong Bisnis Indonesia kepada para pekerjanya.

Tabel 6.2

Proyeksi Balas Jasa PT. Wong Bisnis Indonesia Tahun 2018

(Dalam Rupiah)

Tahun 2018

Tenaga kerja	Jumlah	Gaji Pokok Karyawan per Bulan (Rp)	Bonus (Rp)	THR (Rp)	Total Kompensasi tahun 2019 (Rp)
Direktur utama	1	10.000.000.00	1.000.000.00	10.000.000.00	131.000.000.00
Sekretaris (HRD)	1	5.000.000.00	900.000.00	5.000.000.00	65.900.000 .00
Keuangan dan Akuntansi	1	5.000.000.00	850.000.00	5.000.000.00	65.850.000 .00
Divisi Property	1	4.000.000.00	800.000.00	4.000.000.00	52.800.000 .00
Divisi Kesehatan	1	4.000.000.00	750.000.00	4.000.000.00	52.750.000 .00
Divisi survey dan Klaim	2	4.000.000.00	700.000.00	4.000.000.00	105.400.000 .00
Divisi teknik	1	4.000.000.00	650.000.00	4.000.000.00	52.650.000 .00
Devisi Cargo	1	4.000.000.00	600.000.00	4.000.000.00	52.600.000 .00
Divisi Pemasaran	1	4.000.000.00	550.000.00	4.000.000.00	52.550.000 .00
Bagian operator / cs	1	3.500.000.00	500.000.00	3.500.000.00	46.000.000 .00
Divisi kendaraan	1	3.500.000.00	450.000.00	3.500.000.00	45.950.000 .00
Supir	1	3.355.750.00	400.000.00	3.355.750.00	44.024.750.00
					773.974.750 .00

Sumber: Depnaker 2017

1. Dilarang mengutip sebagian atau seluruh karya tulis ini tanpa mencantumkan dan menyebutkan sumber.
a. Pengutipan hanya untuk kepentingan pendidikan, penelitian, penulisan karya ilmiah, penyusunan laporan, penulisan kritik dan tinjauan suatu masalah.
b. Pengutipan tidak merugikan kepentingan yang wajar IBIKKG.
2. Dilarang mengemukakan dan memperbanyak sebagian atau seluruh karya tulis ini dalam bentuk apapun tanpa izin IBIKKG.



Tabel 6.2 dapat dilihat imbalan finansial yang akan diberikan PT. Wong Bisnis Indonesia kepada para karyawannya dengan penjelasan sebagai berikut :

1. Gaji pokok dan bonus akan diberikan kepada semua karyawan PT. Wong Bisnis Indonesia.
 2. Bonus untuk karyawan akan diberikan satu tahun sekali kepada Karyawan yang memenuhi Absen. dan jika sakit harus ada ijin terlebih dahulu.
 3. Seluruh karyawan akan mendapatkan gaji pokok.
 4. Tunjangan hari raya untuk setiap tahunnya dihitung sebesar satu kali dari gaji pokok
- Proyeksi Kompensasi untuk lima tahun kedepan PT. Wong Bisnis Indonesia dapat dilihat pada Tabel 6.3 dengan asumsi setiap tahun terdapat kenaikan kompensasi sebesar 10% dari gaji pokok

Hak Cipta Dilindungi Undang-Undang

1. Dilarang mengutip sebagian atau seluruh karya tulis ini tanpa mencantumkan dan menyebutkan sumber:
 - a. Pengutipan hanya untuk kepentingan pendidikan, penelitian, penulisan karya ilmiah, penyusunan laporan, penulisan kritik dan tinjauan suatu masalah.
 - b. Pengutipan tidak merugikan kepentingan yang wajar IBIKKG.
2. Dilarang mengemukakan dan memperbanyak sebagian atau seluruh karya tulis ini dalam bentuk apapun tanpa izin IBIKKG.



TABEL 6.3

Kompensasi PT. Wong Bisnis Indonesia



Hak cipta milik IBI KKG © Institut Bisnis dan Informatika Kwik Kian Gie

Hak Cipta Dilindungi Undang-Undang

Tahun 2018

Tenaga kerja	Jumlah	Gaji Pokok Karyawan per Bulan (Rp)	Bonus (Rp)	THR (Rp)	Total Kompensasi tahun 2019 (Rp)	
Direktur	1	10.000.000.00	1.000.000.00	10.000.000.00	131.000.000.00	144.000.000
Sekretaris (HRD)	1	5.000.000.00	900.000.00	5.000.000.00	65.900.000.00	72.400.000
Divisi keuangan dan akuntansi	1	5.000.000.00	850.000.00	5.000.000.00	65.850.000.00	72.350.000
Divisi Property	1	4.000.000.00	800.000.00	4.000.000.00	52.800.000.00	58.000.000
Divisi kesehatan	1	4.000.000.00	750.000.00	4.000.000.00	52.750.000.00	57.950.000
Divisi survey dan Klaim	2	4.000.000.00	700.000.00	4.000.000.00	105.400.000.00	87.200.000
Divisi Teknik	1	4.000.000.00	650.000.00	4.000.000.00	52.650.000.00	43.550.000
Divisi Cargo	1	4.000.000.00	600.000.00	4.000.000.00	52.600.000.00	43.500.000
Divisi pemasaran	1	4.000.000.00	550.000.00	4.000.000.00	52.550.000.00	43.450.000
Divisi kendaraan	1	4.000.000.00	500.000.00	4.000.000.00	52.000.000.00	36.250.000
Bagian operator / cs	1	3.500.000.00	450.000.00	3.500.000.00	46.000.000.00	43.350.000
Supir	1	3.355.750.00	400.000.00	3.355.750.00	44.024.750.00	29.000.000
					773.974.750.00	850.487.725

Sumber: depnaker 2017

Rencana keuangan berupa *proforma income statement, proforma cashflow, proforma balance sheet, break even analysis, net present value, payback, period, profitibility index, dan internal rate of return.*

Perencanaan keuangan dapat memberi gambaran kepada pengusaha dengan lengkap mengenai bagaimana dan kapan dana datang ke dalam organisasi. untuk apa saja dana dikeluarkan. berapa banyak kas yang tersedia. dan posisi finansial yang diproyeksikan kepada perusahaan. Rencana ini menyediakan dasar jangka pendek dalam pengendalian anggaran

dan membantu mencegah salah satu masalah paling umum bagi perusahaan-perusahaan baru yaitu kekurangan kas.

Instrumen Analisis	Hasil Analisis	Batasan	Keterangan
Net Present Value	310.030.569	0	Layak
Internal Rate of Return	17 %.	11 %	Layak
Payback Period	2 tahun 8 bulan 2 hari	5 tahun	Layak

Kesimpulan dan saran

A. Bagi Investor

Berdasarkan hasil kaji dari beberapa aspek yaitu aspek pasar dan aspek keuangan diketahui bahwa rencana bisnis broker asuransi. maka masukan bagi investor sebelum melaksanakan investasi pada PT. Wong Bisnis Indonesia direkomendasikan bahwa untuk tidak mengharapkan keuntungan yang instant.

Jika Investor berniat mendapatkan keuntungan dalam investasi maka bisnis ini layak untuk dilaksanakan. sebab dalam kondisi normal bisnis ini sangat





menguntungkan apalagi dalam keadaan optimis Namun tantangan sesungguhnya terdapat pada masa pendirian perusahaan dan kondisi pesimis dimana klien perusahaan P. Wong Bisnis Indonesia terhitung sedikit. namun resiko ini tentu dapat diperhitungkan dan dicari solusinya menggunakan rencana-rencana marketing.

Daftar Pustaka

Freddy Rangkuti *Analisis SWOT: Teknik Membedah Kasus Bisnis* (2015) Penerbit :

Gramedia Pustaka Utama, Jakarta

Kotler, Philip, dan Gary Armstrong (2009), *Prinsip-prinsip Pemasaran*, Jilid kesatu.

Edisi keduabelas, Alih Bahasa: Bob Sabran, Jakarta: Erlangga.

Kotler Philip, dan Kevin Lane Keller. 2012. *Principles Of Marketing*. Edisi 12. By

Pearson Education Inc,

Kotler Philip, dan Kevin Lane Keller. 2015. *Principles Of Marketing*. Edisi 14. By

Pearson Education Inc,

<https://albanjarirohman.blogspot.co.id/2014/11/analisis-dan-pilihan-strategi->

[matriks.html](https://albanjarirohman.blogspot.co.id/2014/11/analisis-dan-pilihan-strategi-matriks.html). (Diakses 18 juni 2017)

<http://kekelukeria.wordpress.com/2011/10/05/5-kekuatan-dalam-persaingan/> (diakses 15

[juli 2017](http://kekelukeria.wordpress.com/2011/10/05/5-kekuatan-dalam-persaingan/))

Sumber:[http://www.ekomarwanto.com/2012/04/marketing-mix-7p-produk-price-](http://www.ekomarwanto.com/2012/04/marketing-mix-7p-produk-price-promotion.html)

[promotion.html](http://www.ekomarwanto.com/2012/04/marketing-mix-7p-produk-price-promotion.html), (diakses 14 Juni 2017)

[https://id.wikipedia.org/wiki/Segmentasi pasar](https://id.wikipedia.org/wiki/Segmentasi_pasar) (diakses 10 juli 2017)



<http://www.hukumonline.com/pusatdata/detail/lt52e61b1013177/node/lt512efd8348989/>

C [se-otoritas-jasa-keuangan-no-se-06 d.05 2013-tahun-2013-penetapan-tarif-premi-serta-ketentuan-biaya-akuisisi-pada-lini-usaha-asuransi-kendaraan-bermotor-dan-harta-benda-serta-jenis-risiko-khusus-meliputi-banjir,-gempa-bumi,-letusan-gunung-berapi-dan-tsunami-tahun-2014,](http://www.hukumonline.com/pusatdata/detail/lt52e61b1013177/node/lt512efd8348989/) (diakses 15 Juni 2017)

<http://erepo.unud.ac.id/9604/> (Diakses 27 Juni 2017)

<http://www.legalakses.com/download/peraturan/UU%20No.%2023%20Tahun%201992%20Tentang%20Kesehatan.pdf> (diakses 11 Juli 2017)

<http://repository.uinjkt.ac.id/dspace/handle/123456789/28226> (diakses 15 Juli)

<http://www.akfar-isfibjm.ac.id/wp-content/uploads/2016/02/20160808-Permenkes-No-30-tahun-2014-tentang-Standar-Pelayanan-Kefarmasian-di-Puskesmas.pdf> (diakses 18 Juli 2017)

<http://kundang.weblog.esaunggul.ac.id/wpcontent/uploads/sites/99/2016/03/MATERI-4-KUL-ONLINE2016.pdf> (diakses 20 Juli (1017)

<http://ahliasuransi.com/surat-edaran-otoritas-jasa-keuangan-ojk-no-se-06d-052013-tentang-penetapan-tarif-premi-serta-ketentuan-biaya-akuisisi/> (Diakses 10 Juli 2017)

https://id.wikipedia.org/wiki/Bauran_pemasaran (diakses 8 Juli 2017)

<http://easylearn2010.blogspot.co.id/2011/10/profitability-index-pi.html> (diakses 9 Agustus 2017)

<http://easylearn2010.blogspot.co.id/2011/10/net-present-value-npv.html> (diakses 9 Juli 2017)

<https://id.wikipedia.org/wiki/IRR> (diakses 9 september 2017)

Hak Cipta Dilindungi Undang-Undang
Institusi Bisnis dan Informatika Kwik Kian Gie

1. Dilarang mengutip sebagian atau seluruh karya tulis ini tanpa mencantumkan dan menyebutkan sumber:
 - a. Pengutipan hanya untuk kepentingan pendidikan, penelitian, penulisan karya ilmiah, penyusunan laporan, penulisan kritik dan tinjauan suatu masalah.
 - b. Pengutipan tidak merugikan kepentingan yang wajar IBIKKG.
2. Dilarang mengumumkan dan memperbanyak sebagian atau seluruh karya tulis ini dalam bentuk apapun tanpa izin IBIKKG.