KWIK KIAN GIE
SCHOOL OF BUSINESS
© Hak cipta milik IBIKKG (Institut Bisnis dan Informatika Kwik Kian Gie)
Hak Cipta Dilindungi Undang-Undang
1. Dilarang mengutip sebagian atau seluruh karya tulis ini tanpa mencantumkan dan menyebutkan sumber:
a. Pengutipan hanya untuk kepentingan pendidikan, penelitian, penulisan karya ilmiah, penyusunan laporan, penulisan kritik dan tinjauan suatu masalah.
b. Pengutipan tidak merugikan kepentingan yang wajar IBIKKG.
2. Dilarang mengumumkan dan memperbanyak sebagian atau seluruh karya tulis ini dalam bentuk apapun tanpa izin IBIKKG.

Bab V

Kesimpulan dan saran

Pada Bab V ini akan membahas mengenai kesimpulan dan saran atas pengendalian intern sistem dan prosedur yang diterapkan PT. X

A. Kesimpulan

Setelah penulis menganalisis pengendalian intern sistem dan prosedur yang diterapkan PT. X dan membandingkannya dengan teori-teori yang ada maka penulis mengambil kesimpulan sebagai:

1. Sistem dan prosedur penjualan kredit, piutang usaha dan penerimaan kas pada PT. X memadai.
2. Pengendalian intern atas penjualan kredit, piutang usaha dan penerimaan kas pada PT. X efektif.

B. Saran

Adapun saran-saran yang penulis berikan pada PT. X adalah sebagai berikut:

1. Perusahaan sebaiknya membuat suatu pedoman tertulis atas sistem dan prosedur penjualan kredit, piutang usaha, dan penerimaan kas. Hal ini dapat membantu karyawan untuk dapat lebih maksimal. Apabila ada pergantian jabatan maka karyawan baru dapat lebih cepat mengerti sistem dan prosedur yang berlaku dalam perusahaan.
2. Perlunya pelatihan-pelatihan pada karyawan yang memegang peranan penting dalam perusahaan agar karyawan bisa bekerja lebih maksimal.
3. Perlunya proses penseleksian karyawan baru. Hal ini dapat menjaga kualitas sumber daya manusia dalam perusahaan tetap baik.

Institut Bisnis dan Informatika Kwik Kian Gie

4. Perlu dibuat daftar analisis umur piutang perusahaan. Demi mencegah piutang yang lewat jatuh tempo ataupun tak tertagih, perusahaan perlu menganalisis setiap status kredit *Customer*. Hasil analisis tersebut dapat berguna sebagai acuan untuk proses pemeriksaan kredibilitas pelanggan dan penagihan.
5. Otorisasi yang jelas sangatlah penting dalam proses transaksi. Perusahaan sebaiknya memperketat aturan otorisasi atas dokumen-dokumen transaksi. Tanpa adanya otorisasi yang jelas maka perusahaan sangat rentan terhadap resiko-resiko seperti penyelewengan dana, transaksi fiktif dan kesalahan pengiriman.
6. Pemberlakuan bunga sebaiknya diterapkan pada piutang-piutang yang material dan tempo pembayaran yang panjang. Hal ini dapat memberikan pendapatan di luar usaha dan membuat *Customer* mempercepat pembayaran hutang-hutangnya.

KWIK KIAN GIE SCHOOL OF BUSINESS
© Hak cipta milik IBI KKG (Institut Bisnis dan Informatika Kwik Kian Gie)
Institut Bisnis dan Informatika Kwik Kian Gie
Hak Cipta Dilindungi Undang-Undang
1. Dilarang mengutip sebagian atau seluruh karya tulis ini tanpa mencantumkan dan menyebutkan sumber:
a. Pengutipan hanya untuk kepentingan pendidikan, penelitian, penulisan karya ilmiah, penyusunan laporan, penulisan kritik dan tinjauan suatu masalah.
b. Pengutipan tidak merugikan kepentingan yang wajar IBIKKG.
2. Dilarang mengumumkan dan memperbanyak sebagian atau seluruh karya tulis ini dalam bentuk apapun tanpa izin IBIKKG.

KWIK KIAN GIE
SCHOOL OF BUSINESS

Bagan Alir Dokumen Sistem Penjualan Kredit dan Piutang Usaha

Bagian Administrasi Penjualan

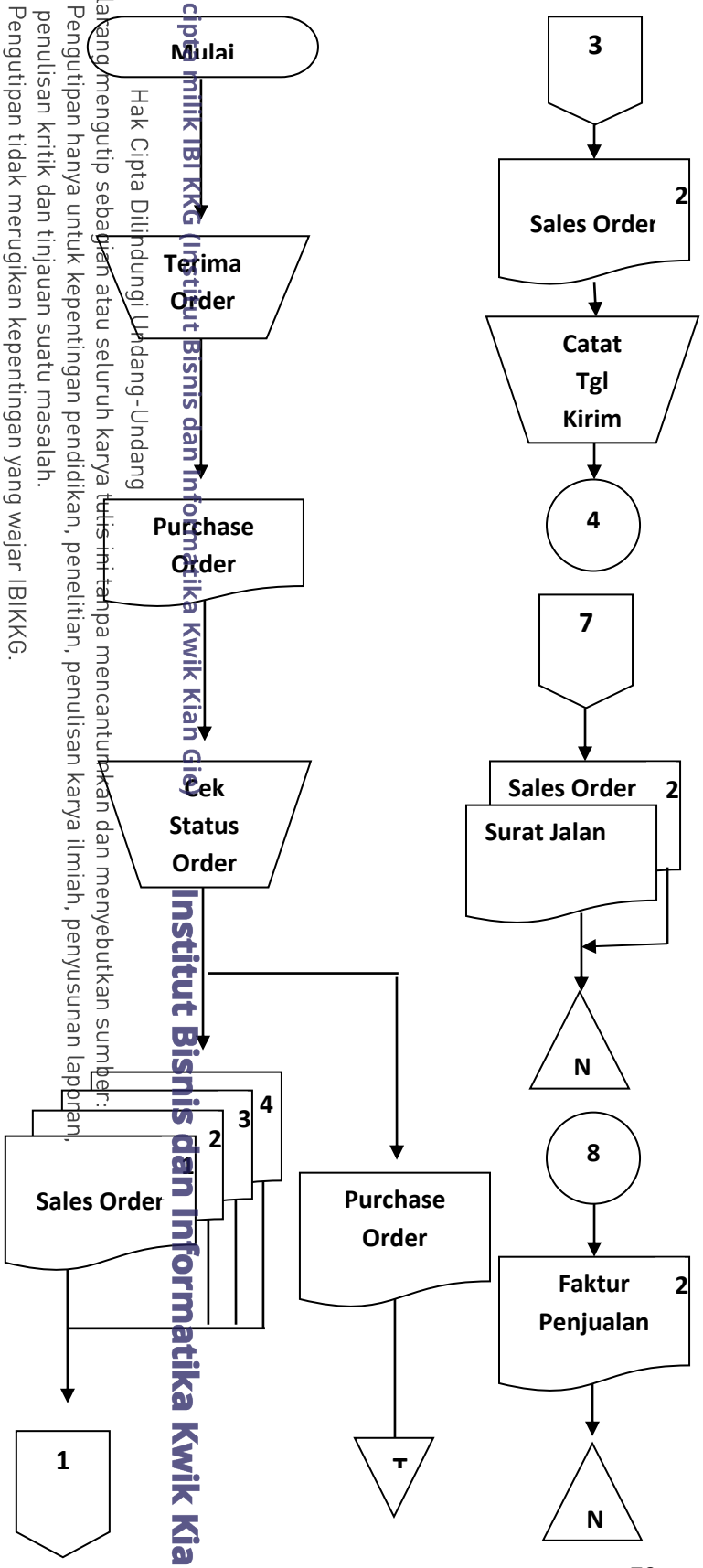

Bagan Penagihan

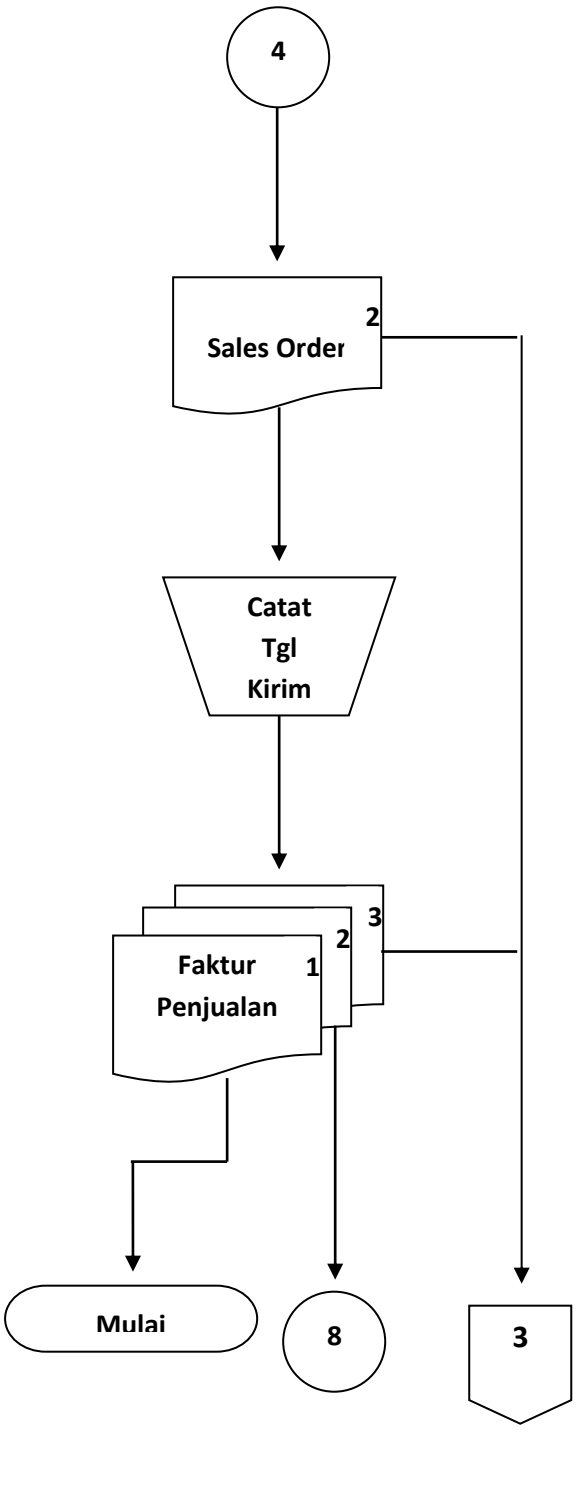

Hak Cipta Dilindungi Undang-Undang
1. Dilarang mengutip sebagian atau seluruh karya tulis ini tanpa mencantumkan dan menyebutkan sumber:
a. Pengutipan hanya untuk kepentingan pendidikan, penelitian, penulisan karya ilmiah, penyusunan laporan, penulisan kritik dan tinjauan suatu masalah.
b. Pengutipan tidak merugikan kepentingan yang wajar IBIKKG.
2. Dilarang mengumumkan dan memperbanyak sebagian atau seluruh karya tulis ini dalam bentuk apapun tanpa izin IBIKKG.
©Hak cipta milik IBI KKG (Institut Bisnis dan Informatika Kwik Kian Gie)
Institut Bisnis dan Informatika Kwik Kian Gie

KWIK KIAN GIE
SCHOOL OF BUSINESS

Bagian Gudang

Bagian Pengiriman

© Hak cipta milik IBI KKG (Institut Bisnis dan Informatika Kwik Kian Gie)

Hak Cipta Dilindungi Undang-Undang

1. Dilarang mengutip sebagian atau seluruh karya tulis ini tanpa mencantumkan dan menyebutkan sumber:
   a. Pengutipan hanya untuk kepentingan pendidikan, penelitian, penulisan karya ilmiah, penyusunan laporan, penulisan kritik dan tinjauan suatu masalah.
   b. Pengutipan tidak merugikan kepentingan yang wajar IBIKKG.
2. Dilarang mengumumkan dan memperbanyak sebagian atau seluruh karya tulis ini dalam bentuk apapun tanpa izin IBIKKG.

Institut Bisnis dan Informatika Kwik Kian Gie

KWIK KIAN GIE
SCHOOL OF BUSINESS

© Hak cipta milik IBI KKG (Institut Bisnis dan Informatika Kwik Kian Gie)
Hak Cipta Dilindungi Undang-Undang
1. Dilarang mengutip sebagian atau seluruh karya tulis ini tanpa mencantumkan dan menyebutkan sumber:
a. Pengutipan hanya untuk kepentingan pendidikan, penelitian, penulisan karya ilmiah, penyusunan laporan, penulisan kritik dan tinjauan suatu masalah.
b. Pengutipan tidak merugikan kepentingan yang wajar IBIKKG.
2. Dilarang mengumumkan dan memperbanyak sebagian atau seluruh karya tulis ini dalam bentuk apapun tanpa izin IBIKKG.
Institut Bisnis dan Informatika Kwik Kian Gie

Bagan Alir Dokumen Sistem Penerimaan Kas

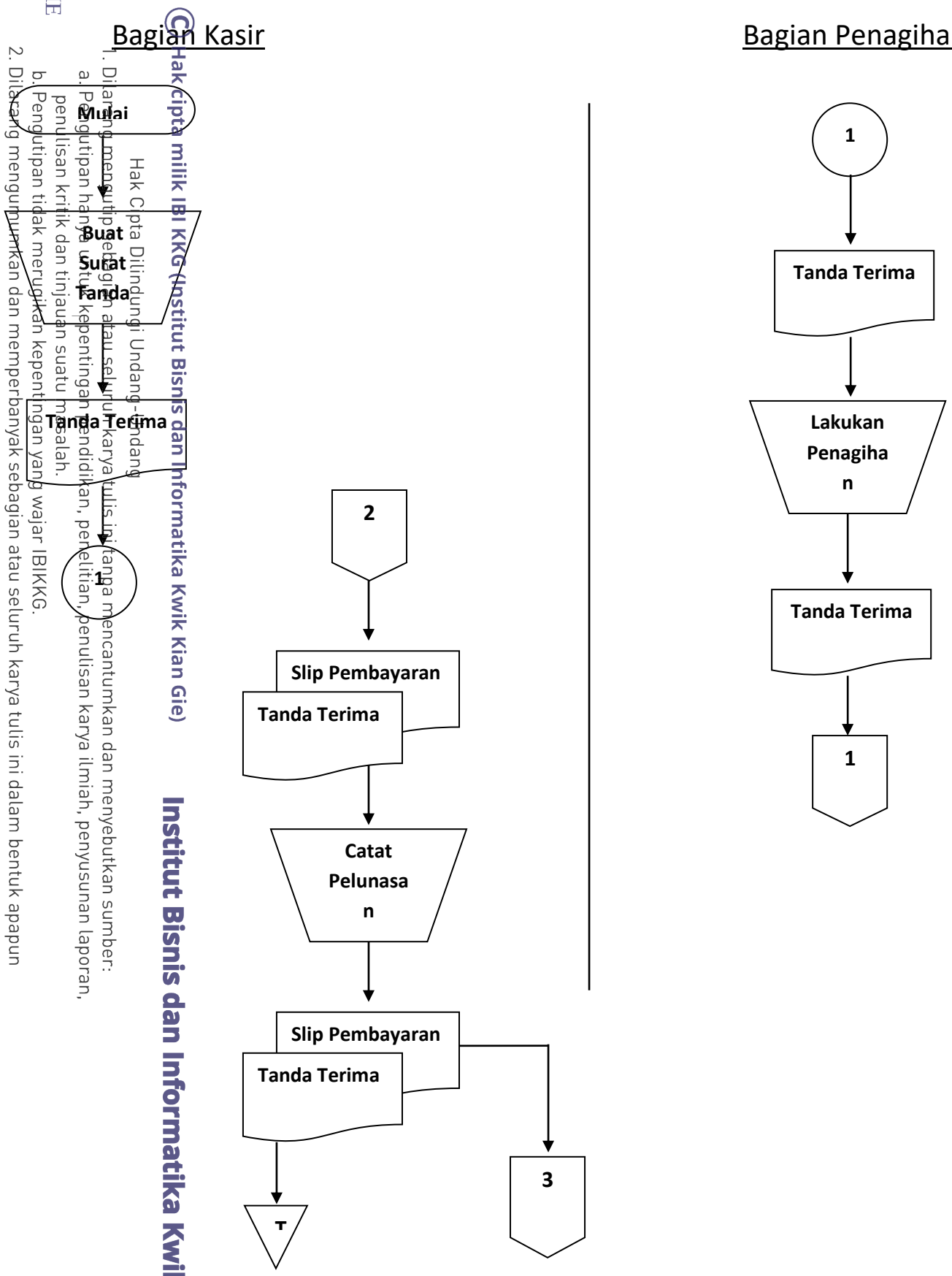

KWIK KIAN GIE SCHOOL OF BUSINESS
©Hak cipta milik IBI KKG (Institut Bisnis dan Informatika Kwik Kian Gie)
Institut Bisnis dan Informatika Kwik Kian Gie
Hak Cipta Dilindungi Undang-Undang
1. Dilarang mengutip sebagian atau seluruh karya tulis ini tanpa mencantumkan dan menyebutkan sumber:
a. Pengutipan hanya untuk kepentingan pendidikan, penelitian, penulisan karya ilmiah, penyusunan laporan, penulisan kritik dan tinjauan suatu masalah.
b. Pengutipan tidak merugikan kepentingan yang wajar IBIKKG.
2. Dilarang mengumumkan dan memperbanyak sebagian atau seluruh karya tulis ini dalam bentuk apapun tanpa izin IBIKKG.

© Hak cipta milik IBIKKG (Institut Bisnis dan Informatika Kwik Kian Gie)

KWIK KIAN GIE
SCHOOL OF BUSINESS

Customer

Bagian Akuntansi

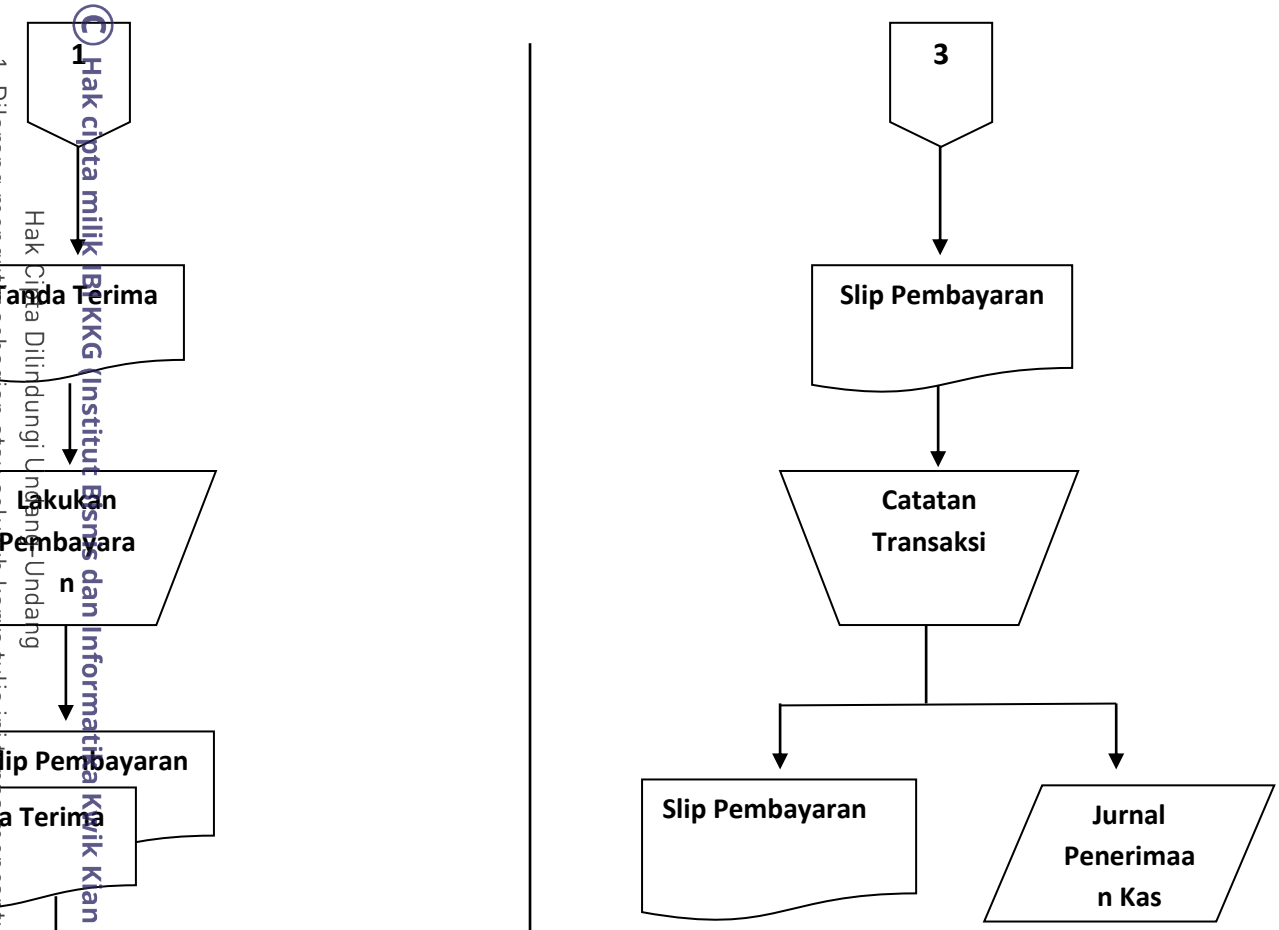

Hak Cipta Dilindungi Undang-Undang

1. Dilarang mengutip sebagian atau seluruh karya tulis ini tanpa mencantumkan dan menyebutkan sumber:
   a. Pengutipan hanya untuk kepentingan pendidikan, penelitian, penulisan karya ilmiah, penyusunan laporan, penulisan kritik dan tinjauan suatu masalah.
   b. Pengutipan tidak merugikan kepentingan yang wajar IBIKKG.
2. Dilarang mengumumkan dan memperbanyak sebagian atau seluruh karya tulis ini dalam bentuk apapun tanpa izin IBIKKG.

Institut Bisnis dan Informatika Kwik Kian Gie