



LAMPIRAN - 1

Penerimaan KPP : Dashboard | Pencapaian KPP | Realisasi Per Sektor

Tahun Bayar: 2009

Pencapaian Per Jenis Pajak

	Pencapaian			
	% Capai	Rencana	SPMKP	Valas
	91,63 %	1.395.770.745.554	46.563.374.679	1.325.451.094.672
A. Pajak Non Migas	96,42 %	347.237.378.112	6.069.900.706	340.876.482.650
411121. PPh Pasal 21	98,17 %	58.920.311.809		57.840.975.404
411122. PPh Pasal 22	98,17 %	6.021.923.948		5.911.610.852
411123. PPh Pasal 22 Impor	98,17 %	143.465.842.647		140.837.752.239
411124. PPh Pasal 23	97,79 %	18.205.628.134	68.917.318	17.872.126.887
411125. PPh Pasal 25/29 OP	98,14 %	32.838.280.313	9.886.771	32.236.729.668
411126. PPh Pasal 25/29 Badan	80,18 %	33.301.509.180	5.991.096.617	32.691.472.841
411127. PPh Pasal 26	98,17 %	772.291.305		758.144.020
411128. PPh Final	98,17 %	53.552.701.881		52.571.692.465
411129. PPh Non Migas Lainnya	98,17 %	158.888.895		155.978.274
B. Pajak Migas	94,15 %	1.002.941.168.195	40.324.629.803	984.568.710.935
411211. PPN Dalam Negeri	85,55 %	319.582.810.688	40.324.629.803	313.728.507.651
411212. PPN Impor	98,17 %	539.511.046.099		529.627.970.261
411219. PPN Lainnya	98,17 %	1.772.588.964		1.740.117.647
411221. PPN Dalam Negeri	98,17 %	380.872.794		373.895.740
411222. PPN Impor	98,17 %	141.693.849.650		139.098.219.636
C. PBB		661.556.277		
D. Pajak Lainnya	-5,761,79 %	2.881.321	168.844.170	2.828.537
411621. Bunga Penagihan PPh	98,17 %	1.220.486		1.198.127
411622. Bunga Penagihan PPN	-10,068,05 %	1.660.835	168.844.170	1.630.410
F. PPh Migas	98,17 %	3.129.886		3.072.550
411112. PPh Gas Alam	98,17 %	3.129.886		3.072.550

Chart Pencapaian Nominal per Bulan

MAP Map: F. PPh Migas, Dim Date Tahun: 2009

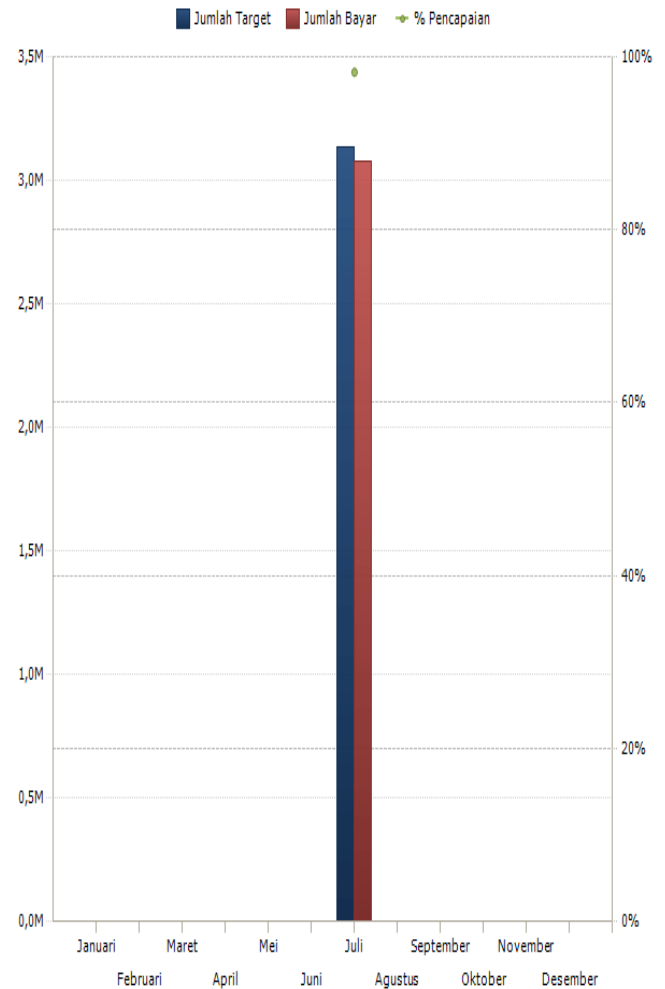

1. Hak cipta milik IBIKKG (Institut Bisnis dan Informatika Kwik Kian Gie) dan menyebutkan sumber:
 - a. Penguatan hanya untuk kepentingan pendidikan, penelitian, penulisan karya ilmiah, penyusunan laporan, penulisan kritik dan tinjauan suatu masalah.
 - b. Penguatan tidak merugikan kepentingan yang wajar IBIKKG.
2. Dilarang mengumumkan dan memperbanyak sebagian atau seluruh karya tulis ini dalam bentuk apapun tanpa izin IBIKKG.



Thn Bayar: 2010

Pencapaian per Jenis Pajak

	Pencapaian				
	% Capai	Rencana	SPMKP	Valas	Penerimaan YTD
Hak Cipta milik IBI KKI (Kantor Bisnis dan Informatika Kwik Kian Gie)	107,21 %	1.751.767.100.000	68.815.202.705		1.946.823.046.406
A. PPh Non Migas	112,36 %	381.285.580.000	15.140.137.141		443.552.395.108
4111111 PPh Pasal 21	115,53 %	56.027.019.767			64.727.021.130
4111112 PPh Pasal 22	108,67 %	6.958.587.747			7.561.816.630
4111113 PPh Pasal 22 Impor	103,77 %	166.080.340.000			172.334.099.665
4111114 PPh Pasal 23	112,59 %	20.962.620.000	257.288.782		23.858.393.982
4111115 PPh Pasal 25/29 OP	66,40 %	38.738.492.486	25.328.142		25.748.941.724
4111116 PPh Pasal 25/29 Badan	144,06 %	29.565.840.000	14.857.520.217		57.450.153.961
4111117 PPh Pasal 26	300,78 %	1.055.900.000			3.175.945.111
4111118 PPh Final	143,53 %	61.591.100.000			88.400.721.667
4111129 PPh Non Migas Lainnya	96,60 %	305.680.000			295.301.238
B. PPN dan PPh	104,77 %	1.226.699.650.000	53.675.065.564		1.338.838.071.485
4111211 PPN Dalam Negeri	94,54 %	346.323.290.000	53.675.065.564		381.098.837.296
4111212 PPN Lainnya	82,39 %	695.368.710.000			572.928.715.188
4111219 PPN Lainnya	35,33 %	2.280.050.000			805.601.856
4111221 PPh Dalam Negeri	19,05 %	489.900.000			93.334.469
4111222 PPh Impor	210,67 %	182.237.700.000			383.911.582.676
PBB	107,15 %	73.412.550.000			78.659.308.815
E. Pajak Lainnya	3,45 %	103.720.000			3.578.000
411621 Bunga Penagihan PPh		43.930.000			3.578.000
411622 Bunga Penagihan PPN	5,98 %	59.790.000			2.156.733
F. PPh Migas					510.900
4111112 PPh Migas Alam					1.645.833
4111119 PPh Migas Lainnya					

Chart Pencapaian Nominal per Bulan

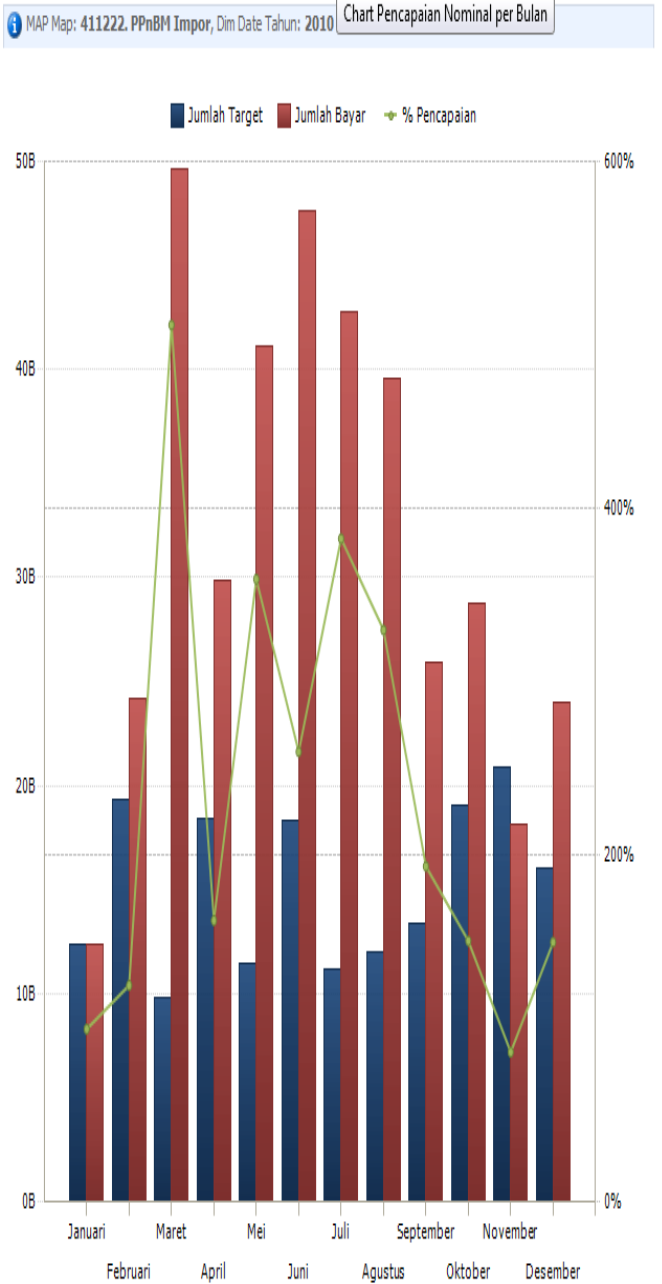

2. Dilarang mengemukakan dan memperbanyak sebagian atau seluruh karya tulis ini dalam bentuk apapun tanpa izin IBIKKG.
- a. Pengutipan hanya untuk kepentingan pendidikan, penelitian, penulisan karya ilmiah, penyusunan laporan, penulisan kritik dan tinjauan suatu masalah.
- b. Pengutipan tidak merugikan kepentingan yang wajar IBIKKG.



Thn Bayar: 2012

Pencapaian per Jenis Pajak

	Pencapaian				
	% Capai	Rencana	SPMKP	Valas	Penerimaan YTD
	100,21 %	3.163.507.014.810	53.710.715.884		3.223.907.730.160
A. PPh Non Migas	117,01 %	777.184.209.831	13.916.175.282		923.300.248.802
411611. PPh Pasal 21	118,95 %	107.003.971.000			127.278.422.401
411122. PPh Pasal 22	251,13 %	4.325.471.989			10.862.369.157
411122. PPh Pasal 22 Impor	106,57 %	190.416.894.222	53.267.792		202.971.244.288
411124. PPh Pasal 23	110,31 %	25.836.441.402			28.499.921.874
411125. PPh Pasal 25/29 OP	69,73 %	46.718.854.800	59.997.166		32.636.239.096
411125. PPh Pasal 25/29 Badan	111,03 %	233.523.349.250	13.802.910.324		273.085.969.766
411126. PPh Pasal 26	113,48 %	37.858.991.989			42.963.484.521
411128. PPh Pasal 28	156,02 %	131.395.544.027			205.002.427.227
411129. PPh Non Migas Lainnya	0,16 %	104.691.152			170.472
411991. Fiskal Luar Negeri			0		
B. PPN dan PPhBM	94,15 %	2.289.504.561.997	39.794.163.661		2.195.267.526.055
411211. PPN Dalam Negeri	105,34 %	806.013.607.444	39.604.378.553		888.694.116.198
411212. PPN Impor	81,59 %	795.673.278.014	189.785.108		649.409.718.634
411219. PPN Lainnya	29,05 %	2.166.917.722			629.409.931
411221. PPNBM dalam Negeri	176,30 %	795.099.337			1.401.748.014
411222. PPNBM Impor	95,66 %	684.855.659.480			655.132.533.278
411229. PPNBM Lainnya			0		
PBB	108,78 %	96.777.632.982	376.941		105.273.302.190
E. Pajak Lainnya	115,00 %	40.610.000			46.701.882
411611. Bea Materai	110,81 %	40.610.000			45.000.000
411612. Penjualan Benda Materai			0		
411619. PTL			0		
411621. Bunga Penagihan PPh	-120.188.100,00 %	0			1.201.882
411622. Bunga Penagihan PPN	-49.999.900,00 %	0			500.000
411623. Bunga Penagihan PPhBM			0		
411624. Bunga Penagihan PTL			0		
F. PPh Migas					19.951.231
411112. PPh Migas Alam					19.918.731
411119. PPh Migas Lainnya					32.500

Chart Pencapaian Nominal per Bulan

MAP Map: 411222. PPNBM Impor, Dim Date Tahun: 2012

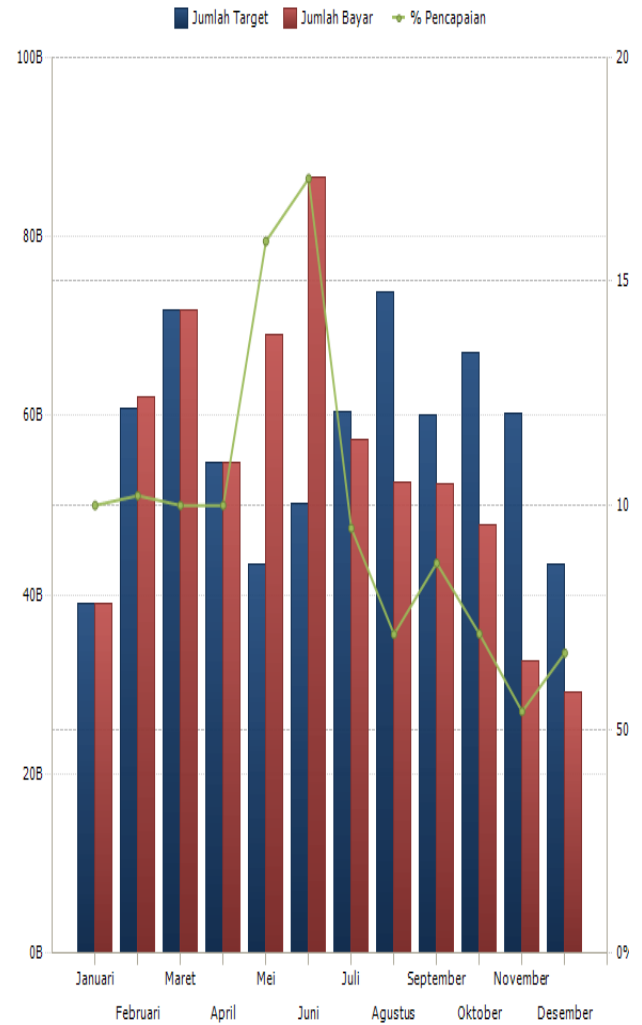

1. a. Pengutipan hanya untuk kepentingan pendidikan, penelitian, penulisan karya ilmiah, penyusunan laporan, penulisan kritik dan tinjauan suatu masalah.
- b. Pengutipan tidak merugikan kepentingan yang wajar IBIKKG.
2. Dilarang mengemukakan dan memperbanyak sebagian atau seluruh karya tulis ini dalam bentuk apapun tanpa izin IBIKKG.

Hak Cipta milik IBIKKG
 Institut Bisnis dan Informatika Kwik Kian Gie



Tahun Bayar: 2011

Pencapaian per Jenis Pajak

	Pencapaian				Penerimaan YTD
	% Capai	Rencana	SPMKP	Valas	
Hak Cipta	102,46 %	2.425.086.112.884	77.866.830.458		2.562.569.347.583
A. PPh Non Migas	113,81 %	581.485.761.010	13.081.564.804		674.865.679.973
4111021. PPh Pasal 21	119,06 %	72.524.201.956			86.346.141.971
4111022. PPh Pasal 22	81,35 %	8.958.587.748			7.287.531.774
4111023. PPh Pasal 22 Impor	96,65 %	221.080.340.000	328.766.351		214.007.759.935
4111024. PPh Pasal 23	96,98 %	28.562.620.000			27.699.020.195
4111025. PPh Pasal 25/29 OP	89,48 %	29.739.532.480	44.449.491		26.656.045.139
4111026. PPh Pasal 25/29 Badan	318,97 %	45.575.859.692	12.708.348.962		158.081.590.572
4111027. PPh Pasal 26	426,50 %	2.520.620.000			10.750.335.051
4111028. PPh Final	83,44 %	172.218.319.134			143.696.093.032
4111129. PPh Non Migas Lainnya	111,61 %	305.680.000			341.162.304
4111131. Fiskal Lokal Negeri		0			0
B. PPh dan PPhN	97,98 %	1.760.678.471.874	64.785.265.654		1.789.869.558.731
411211. PPh Dalam Negeri	106,47 %	524.301.788.454	64.341.342.445		622.584.159.215
411212. PPh Impor	72,86 %	905.797.041.490	383.646.209		660.335.736.917
411219. PPh Lainnya	33,10 %	5.420.540.000			1.794.098.898
411221. PPhBM dalam Negeri	0,18 %	322.697.081.930	60.277.000		633.887.285
411222. PPhBM Impor	20,492,18 %	2.462.020.000			504.521.676.416
411229. PPhBM Lainnya		0			0
PBB	117,92 %	82.911.590.000			97.770.650.288
E. Pajak Lainnya	594,71 %	10.290.000			61.196.000
411611. Bea Materai	-5.963.999.900,00 %	0			59.640.000
411612. Penjualan Benda Materai		0			0
411619. PTL		0			0
411621. Bunga Penghasilan PPh	1,10 %	5.090.000			56.000
411622. Bunga Penghasilan PPhN	28,85 %	5.200.000			1.500.000
411623. Bunga Penghasilan PPhBM		0			0
411624. Bunga Penghasilan PTL		0			0
F. PPh Migas					2.262.591
411112. PPh Gas Alam					108.500
411119. PPh Migas Lainnya					2.154.091

Chart Pencapaian Nominal per Bulan

MAP Map: 411222. PPhBM Impor, Dim Date Tahun: 2011

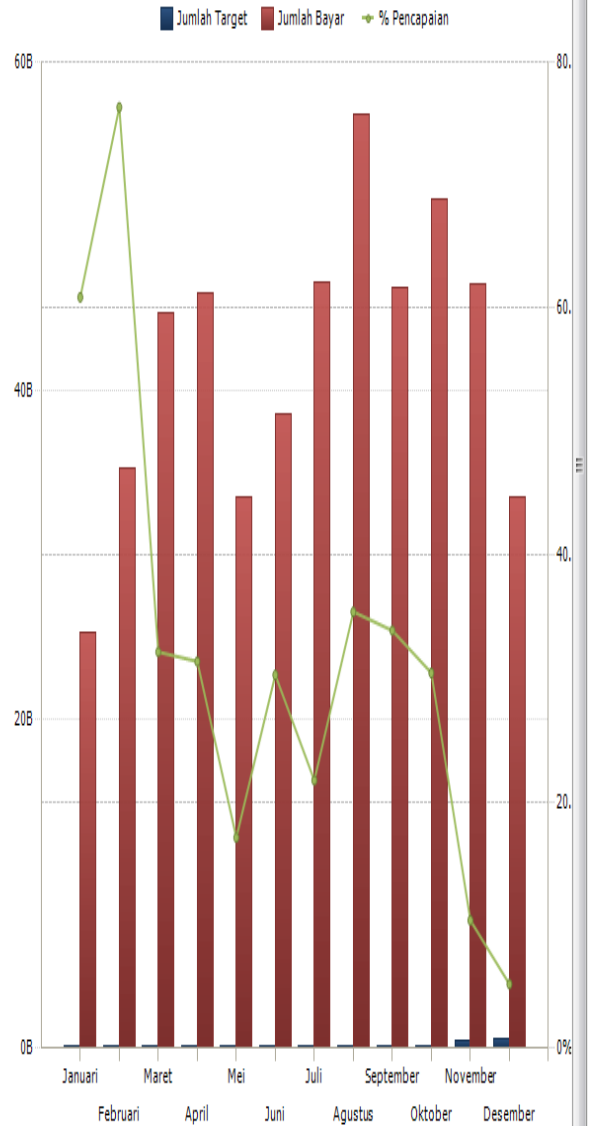

Setiap perubahan data AR di KPP disebabkan oleh mutasi, KPP terkait diharapkan mengirim ulang revisi Rencana Penerapan

1. Pencapaian per Jenis Pajak
 - a. Penguutitapan hanya untuk kepentingan pendidikan, penelitian, penulisan karya ilmiah, penyusunan laporan, penulisan kritik dan tinjauan suatu masalah.
 - b. Penguutitapan tidak merugikan kepentingan yang wajar IBIKKG.
2. Dilarang mengemukakan dan memperbanyak sebagian atau seluruh karya tulis ini dalam bentuk apapun tanpa izin IBIKKG.

LAMPIRAN-2

STRUKTUR ORGANISASI KPP Pratama Jakarta Sunter

© Hak cipta milik IBI KKG (Institut Bisnis dan Informatika Kwik Kian Gie) dan dilindungi Undang-Undang

Institut Bisnis dan Informatika Kwik Kian Gie

1. Dilarang mengutip sebagian atau seluruh karya tulis ini tanpa mencantumkan dan menyebutkan sumber:
 - a. Pengutipan hanya untuk kepentingan pendidikan, penelitian, penulisan karya ilmiah, penyusunan laporan, penulisan kritik dan tinjauan suatu masalah.
 - b. Pengutipan tidak merugikan kepentingan yang wajar IBIKKG.
2. Dilarang mengemukakan dan memperbanyak sebagian atau seluruh karya tulis ini dalam bentuk apapun tanpa izin IBIKKG.

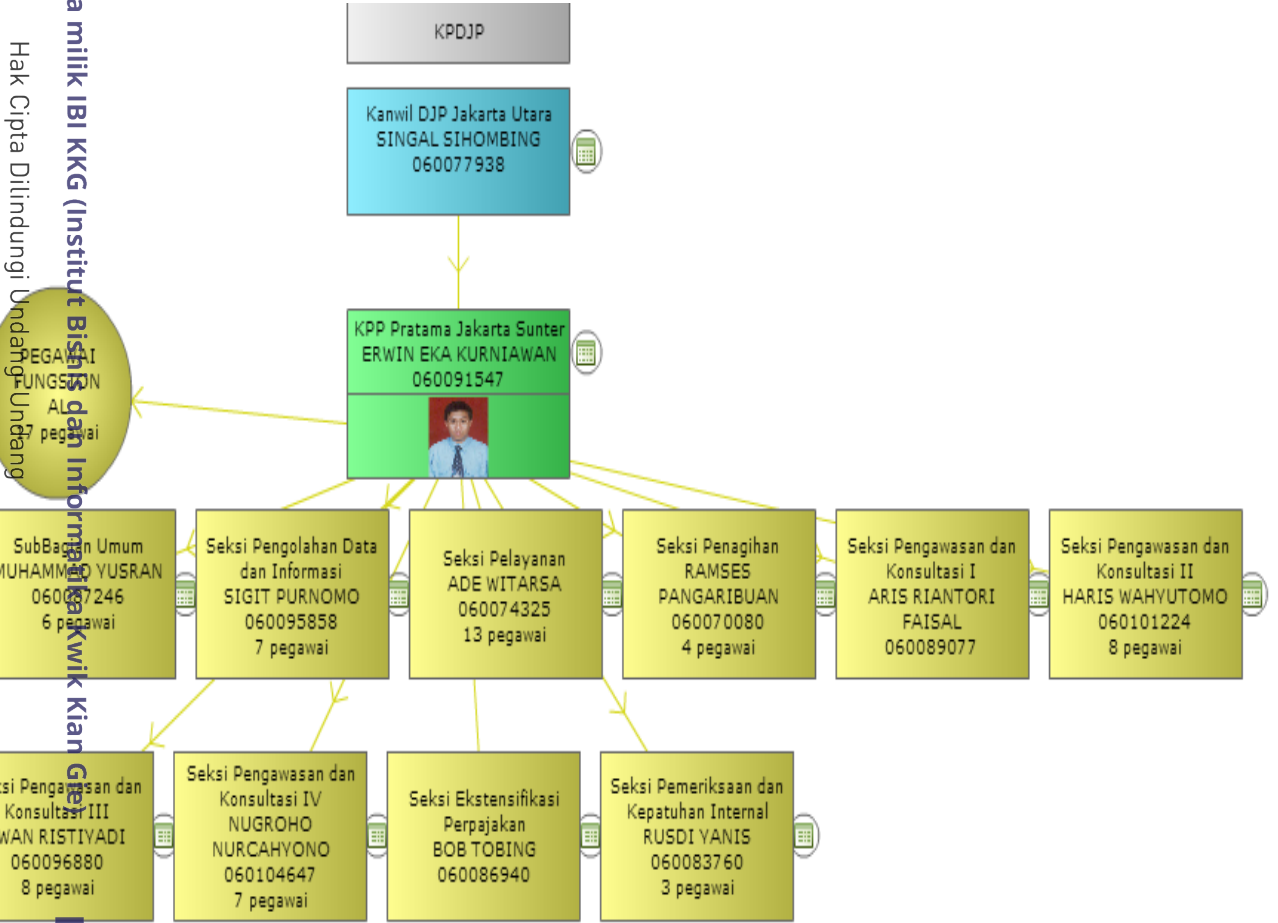



LAMPIRAN 3

Daftar Wawancara dengan Petugas Pemeriksaan di KPP Pratama Jakarta Sunter

1. Kepatuhan WP badan dalam melaporkan SPT Tahunan Badan sebagai berikut:
Rasio Kepatuhan

No	Tahun 2008	Tahun 2009	Tahun 2010	Tahun 2011	Tahun 2012
1	24.95%	24.89%	22.69%	24.81%	24.95%

Dari tabel diatas diketahui kepatuhan cenderung menurun sejak tahun 2008 sampai dengan tahun 2010, tetapi sejak tahun 2011 sampai dengan tahun 2012 mengalami peningkatan. Hasil data diatas menjelaskan bahwa Presentase (%) berasal dari Wajib Pajak yang Laport SPT Tahunan dibandingkan dengan Jumlah Wajib Pajak Badan yang Statusnya Normal.

$$\frac{\text{Jumlah WP}}{\text{Jumlah WP Patuh}} = \% \text{ kepatuhan}$$

2. Cara untuk menarik WP PPh Badan dalam menyampaikan SPT agar tepat waktu yaitu:
 - a. Sosialisasi mengenai pelaporan SPT Badan
 - b. Sosialisasi Pengisian SPT Badan
 - c. Membuat himbauan SPT Tahunan Badan
 - d. Membuat Surat Tegoran SPT Badan
3. Produk Pemeriksaan
 - a. SKPN;
 - b. SKPKB ;
 - c. SKPLB;
 - d. SKPKBT
4. Pemeriksaan dilakukan terhadap?
 - a. SPT menunjukkan kelebihan pembayara pajak, termasuk yang telah diberikan pengembalian pendahuluan kelebihan pajak.
 - b. SPT Tahunan Pajak Penghasilan menunjukkan rugi.
 - c. SPT tidak disampaikan atau disampaikan tidak pada waktu yang telah ditetapkan.

Hak Cipta milik IBI KKG (Institut Bisnis dan Informatika Kwik Kian Gie)

Hak Cipta Dilindungi Undang-Undang

1. Dilarang mengutip sebagian atau seluruh karya tulis ini tanpa mencantumkan dan menyebutkan sumber:
 - a. Pengutipan hanya untuk kepentingan pendidikan, penelitian, penulisan karya ilmiah, penyusunan laporan, penulisan kritik dan tinjauan suatu masalah.
 - b. Pengutipan tidak merugikan kepentingan yang wajar IBIKKG.
2. Dilarang mengumumkan dan memperbanyak sebagian atau seluruh karya tulis ini dalam bentuk apapun tanpa izin IBIKKG.



- d. Surat Pemberitahuan yang memenuhi kriteria seleksi yang ditentukan oleh Direktur Jenderal Pajak.
- e. Ada indikasi kewajiban perpajakan selain kewajiban tersebut pada huruf c tidak dipenuhi.

C

Hak cipta milik IBI KKG (Institut Bisnis dan Informatika Kwik Kian Gie)

Institut Bisnis dan Informatika Kwik Kian Gie

5. Cara Kpp untuk meningkatkan kepatuhan WP
- a. Sosialisasi mengenai pelaporan SPT Badan
 - b. Sosialisasi Pengisian SPT Badan
 - c. Membuat himbauan SPT Tahunan Badan
 - d. Membuat Surat Tegoran SPT Badan
 - e. Menekan WP Badan yang tidak aktif

6. Kode Pemeriksaan terdiri dari:

Berdasarkan struktur tersebut diatas, Kode Pemeriksaan untuk masing-masing kriteria dan jenis pemeriksaan ditentukan sebagai berikut:

1) Kode Pemeriksaan Rutin:

No.	Alasan Pemeriksaan	Jenis Pemeriksaan			
		Pemeriksaan Kantor		Pemeriksaan Lapangan	
		OP	Badan	OP	Badan
1.	Perubahan Tahun Buku/Perubahan Metode Pembukuan		0012	0111	0112
2.	Likuidasi atau Penutupan Usaha :				
	a. Domisili		1022	1121	1122
	b. Cabang		0022	0121	0122
3.	WP OP Akan Meninggalkan Indonesia Selama-Lamanya			1121	
4.	Penggabungan Usaha		1032	1131	1132
5.	Peleburan Usaha atau Pengambilalihan Usaha		1042	1141	1142
6.	Pemecahan Usaha atau Pemekaran Usaha		1052	1151	1152
7.	Wajib Pajak Yang Telah Diberikan Pengembalian Pendahuluan Kelebihan Pembayaran Pajak Sebagaimana Dimaksud Dalam Pasal 17C dan Pasal 17D Undang-Undang KUP			1161	1162

Hak Cipta Dilindungi Undang-Undang

- 1. Dilarang mengutip sebagian atau seluruh karya tulis ini tanpa mencantumkan dan menyebutkan sumber:
 - a. Pengutipan hanya untuk kepentingan pendidikan, penelitian, penulisan karya ilmiah, penyusunan laporan, penulisan kritik dan tinjauan suatu masalah.
 - b. Pengutipan tidak merugikan kepentingan yang wajar IBIKKG.
- 2. Dilarang mengemukakan dan memperbanyak sebagian atau seluruh karya tulis ini dalam bentuk apapun tanpa izin IBIKKG.



	a. Seluruh jenis pajak			2161	2162
	b. PPN				
8.	SPT Tahunan PPh Rugi:				
	a. PPh OP/Badan (satu jenis pajak)	4071	4072	4171	4172
9.	SPT Lebih Bayar :				
	a. Masa PPN	2081	2082	2181	2182
	b. PPh OP/Badan (satu jenis pajak)	4081	4082	4181	4182
10.	Revaluasi Aktiva Tetap		1092	1191	1192

2. Kode Pemeriksaan Khusus berdasarkan Analisis Risiko Secara komputerisasi

No.	Kriteria Pemeriksaan	Jenis Pemeriksaan			
		Pemeriksaan Kantor		Pemeriksaan Lapangan	
		OP	Badan	OP	Badan
1.	WP Besar				
	a. Seluruh jenis pajak			1411	1412
	b. PPN			2411	2412
	c. P2PPH			3411	3412
	d. PPh Pasal 25/29			4411	4412
	e. PPh Pasal 21/26			7411	7412
	f. PPh Pasal 23/26			8411	8412
	g. PPh Final			9411	9412
	h. Beberapa Jenis Pajak			0411	0412
2.	WP Menengah				
	a. Seluruh jenis pajak			1421	1422
	b. PPN			2421	2422
	c. P2PPH			3421	3422
	d. PPh Pasal 25/29			4421	4422
	e. PPh Pasal 21/26			7421	7422
	f. PPh Pasal 23/26			8421	8422
	g. PPh Final			9421	9422
	h. Beberapa Jenis Pajak			0421	0422
3.	WP Kecil				
	a. Seluruh jenis pajak			1431	1432

Hak Cipta Dilindungi Undang-Undang

Hak Cipta milik IBIKKG (Institut Bisnis dan Informatika Kwik Kian Gie)

Institut Bisnis dan Informatika Kwik Kian Gie

1. Dilarang mengutip sebagian atau seluruh karya tulis ini tanpa mencantumkan dan menyebutkan sumber:
 - a. Pengutipan hanya untuk kepentingan pendidikan, penelitian, penulisan karya ilmiah, penyusunan laporan, penulisan kritik dan tinjauan suatu masalah.
 - b. Pengutipan tidak merugikan kepentingan yang wajar IBIKKG.
2. Dilarang mengemukakan dan memperbanyak sebagian atau seluruh karya tulis ini dalam bentuk apapun tanpa izin IBIKKG.



	b. PPN			2431	2432
	c. P2PPH			3431	3432
	d. PPh Pasal 25/29			4431	4432
	e. PPh Pasal 21/26			7431	7432
	f. PPh Pasal 23/26			8431	8432
	g. PPh Final			9431	9432
	h. Beberapa Jenis Pajak			0431	0432

Hak cipta milik IBIKKG (Institut Bisnis dan Informatika Kwik Kian Gie)

Institut Bisnis dan Informatika Kwik Kian Gie

Hak Cipta Dilindungi Undang-Undang

3) Kode Pemeriksaan Khusus berdasarkan Analisis Risiko Secara Manual

No.	Kriteria Pemeriksaan	Jenis Pemeriksaan			
		Pemeriksaan Kantor		Pemeriksaan Lapangan	
		OP	Badan	OP	Badan
1.	Terdapat data dan informasi yang menunjukkan ketidakpatuhan WP (bottom-up)				
	a. Seluruh jenis pajak			1911	1912
	b. PPN			2911	2912
	c. P2PPH			3911	3912
	d. PPh Pasal 25/29			4911	4912
	e. PPh Pasal 21/26			7911	7912
	f. PPh Pasal 23/26			8911	8912
	g. PPh Final			9911	9912
	h. Beberapa Jenis Pajak			0911	0912
2.	Analisis Risiko Secara Manual Kantor Pusat (top-down)				
	:			1921	1922
	a. Seluruh jenis pajak			2921	2922
	b. PPN			3921	3922
	c. P2PPH			4921	4922
	d. PPh Pasal 25/29			7921	7922
	e. PPh Pasal 21/26			8921	8922
	f. PPh Pasal 23/26			9921	9922
	g. PPh Final			0921	0922

1. Dilarang mengutip sebagian atau seluruh karya tulis ini tanpa mencantumkan dan menyebutkan sumber:
 - a. Pengutipan hanya untuk kepentingan pendidikan, penelitian, penulisan karya ilmiah, penyusunan laporan, penulisan kritik dan tinjauan suatu masalah.
 - b. Pengutipan tidak merugikan kepentingan yang wajar IBIKKG.
2. Dilarang mengemukakan dan memperbanyak sebagian atau seluruh karya tulis ini dalam bentuk apapun tanpa izin IBIKKG.



	h. Beberapa Jenis Pajak				
3.	Analisis Risiko Secara Manual Kanwil DJP (top-down) :				
	a. Seluruh jenis pajak			1941	1942
	b. PPN			2941	2942
	c. P2PPPh			3941	3942
	d. PPh Pasal 25/29			4941	4942
	e. PPh Pasal 21/26			7941	7942
	f. PPh Pasal 23/26			8941	8942
	g. PPh Final			9941	9942
	h. Beberapa Jenis Pajak			0941	0942
4.	Laporan dan Pengaduan Masyarakat Hasil Analisis Direktorat Intelijen dan Penyidikan (top-down) :				
	a. Seluruh jenis pajak			1931	1932
	b. PPN			2931	2932
	c. P2PPPh			3931	3932
	d. PPh Pasal 25/29			4931	4932
	e. PPh Pasal 21/26			7931	7932
	f. PPh Pasal 23/26			8931	8932
	g. PPh Final			9931	9932
	h. Beberapa Jenis Pajak			0931	0932
5.	Laporan dan Pengaduan Masyarakat Hasil Analisis Kantor Wilayah Direktorat Jenderal Pajak (top-down) :				
	a. Seluruh jenis pajak			1951	1952
	b. PPN			2951	2952
	c. P2PPPh			3951	3952
	d. PPh OP/Badan			4951	4952
	e. PPh Pasal 21/26			7951	7952
	f. PPh Pasal 23/26			8951	8952
	g. PPh Final			9951	9952
	h. Beberapa Jenis Pajak			0951	0952
8.	Pemeriksaan Khusus dalam rangka Pemeriksaan Ulang				
	a. Seluruh jenis pajak			1991	1992

Hak cipta milik IBI KKG (Institut Bisnis dan Informatika Kwik Kian Gie)

Institut Bisnis dan Informatika Kwik Kian Gie

Hak Cipta Dilindungi Undang-Undang

1. Dilarang mengutip sebagian atau seluruh karya tulis ini tanpa mencantumkan dan menyebutkan sumber:
 - a. Pengutipan hanya untuk kepentingan pendidikan, penelitian, penulisan karya ilmiah, penyusunan laporan, penulisan kritik dan tinjauan suatu masalah.
 - b. Pengutipan tidak merugikan kepentingan yang wajar IBIKKG.
2. Dilarang mengumumkan dan memperbanyak sebagian atau seluruh karya tulis ini dalam bentuk apapun tanpa izin IBIKKG.



	b. PPN			2991	2992
	c. P2PPh			3991	3992
	d. PPh Pasal 25/29			4991	4992
	e. PPh Pasal 21/26			7991	7992
	f. PPh Pasal 23/26			8991	8992
	g. PPh Final			9991	9992
	h. Beberapa Jenis Pajak			0991	0992

© Hak cipta milik IBIKKG (Institut Bisnis dan Informatika Kwik Kian Gie)

Institut Bisnis dan Informatika Kwik Kian Gie

Hak Cipta Dilindungi Undang-Undang

1. Dilarang mengutip sebagian atau seluruh karya tulis ini tanpa mencantumkan dan menyebutkan sumber:
 - a. Pengutipan hanya untuk kepentingan pendidikan, penelitian, penulisan karya ilmiah, penyusunan laporan, penulisan kritik dan tinjauan suatu masalah.
 - b. Pengutipan tidak merugikan kepentingan yang wajar IBIKKG.
2. Dilarang mengumumkan dan memperbanyak sebagian atau seluruh karya tulis ini dalam bentuk apapun tanpa izin IBIKKG.



Lampiran 4

Hasil Uji Regresi



Hak cipta milik IBI KKG (Institut Bisnis dan Informatika Kwik Kian Gie)

Hak Cipta Dilindungi Undang-Undang

1. Dilarang mengutip sebagian atau seluruh karya tulis ini tanpa mencantumkan dan menyebutkan sumber:
 - a. Pengutipan hanya untuk kepentingan pendidikan, penelitian, penulisan karya ilmiah, penyusunan laporan, penulisan kritik dan tinjauan suatu masalah.
 - b. Pengutipan tidak merugikan kepentingan yang wajar IBIKKG.
2. Dilarang mengumumkan dan memperbanyak sebagian atau seluruh karya tulis ini dalam bentuk apapun tanpa izin IBIKKG.

Variables Entered/Removed^a

Model	Variables Entered	Variables Removed	Method
1	Y ^b	.	Enter

- a. Dependent Variable: X1
- b. All requested variables entered.

Model Summary

Model	R	R Square	Adjusted R Square	Std. Error of the Estimate
1	.081 ^a	.006	-.490	73.480

- a. Predictors: (Constant), Y

ANOVA^a

Model	Sum of Squares	df	Mean Square	F	Sig.
Regression	70.483	1	70.483	.013	.919 ^b
Residual	10798.517	2	5399.259		
Total	10869.000	3			

- a. Dependent Variable: X1
- b. Predictors: (Constant), Y

Coefficients^a

Model	Unstandardized Coefficients		Standardized Coefficients	t	Sig.
	B	Std. Error	Beta		
(Constant)	234.267	62.431		3.752	.064
Y	-4.435E-011	.000	-.081	-.114	.919

- a. Dependent Variable: X1



Lampiran 5

Hasil Uji Beda Proporsi

Hak cipta milik IBI KKG (Institut Bisnis dan Informatika Kwik Kian Gie)

Hak Cipta Dilindungi Undang-Undang

Institut Bisnis dan Informatika Kwik Kian Gie

Paired Samples Statistics

		Mean	N	Std. Deviation	Std. Error Mean
Pair 1	sebelum	.5800	50	.49857	.07051
	sesudah	.8000	50	.40406	.05714

Paired Samples Correlations

		N	Correlation	Sig.
Pair 1	sebelum & sesudah	50	.284	.046

Paired Samples Test

		Paired Differences				t	df	Sig. (2-tailed)	
		Mean	Std. Deviation	Std. Error Mean	95% Confidence Interval of the Difference				
					Lower				Upper
Pair 1	sebelum - sesudah	-.22000	.54548	.07714	-.37502	-.06498	-2.852	49	.006

1. Dilarang mengutip sebagian atau seluruh karya tulis ini tanpa mencantumkan dan menyebutkan sumber:
 - a. Pengutipan hanya untuk kepentingan pendidikan, penelitian, penulisan karya ilmiah, penyusunan laporan, penulisan kritik dan tinjauan suatu masalah.
 - b. Pengutipan tidak merugikan kepentingan yang wajar IBIKKG.
2. Dilarang mengumumkan dan memperbanyak sebagian atau seluruh karya tulis ini dalam bentuk apapun tanpa izin IBIKKG.



© Hak cipta milik IBI KKG (Institut Bisnis dan Informatika Kwik Kian Gie)

Institut Bisnis dan Informatika Kwik Kian Gie

Hak Cipta Dilindungi Undang-Undang

1. Dilarang mengutip sebagian atau seluruh karya tulis ini tanpa mencantumkan dan menyebutkan sumber:
 - a. Pengutipan hanya untuk kepentingan pendidikan, penelitian, penulisan karya ilmiah, penyusunan laporan, penulisan kritik dan tinjauan suatu masalah.
 - b. Pengutipan tidak merugikan kepentingan yang wajar IBIKKG.
2. Dilarang mengumumkan dan memperbanyak sebagian atau seluruh karya tulis ini dalam bentuk apapun tanpa izin IBIKKG.