



1. Dilarang mengutip sebagian atau seluruh karya tulis ini tanpa mencantumkan dan menyebutkan sumber:
 a. Pengutipan hanya untuk kepentingan pendidikan, penelitian, penulisan karya ilmiah, penyusunan laporan, penulisan kritik dan tinjauan suatu masalah.
 b. Pengutipan tidak merugikan kepentingan yang wajar IBIKKG.
 2. Dilarang mengumumkannya dan memperbanyak sebagian atau seluruh karya tulis ini dalam bentuk apapun tanpa izin IBIKKG.

Lampiran 1
Kuesioner Untuk Para Responden
untuk Penyusunan Skripsi Dengan Topik Kepatuhan Wajib Pajak

KUESIONER

**PEMENGARUH KESADARAN WAJIB PAJAK DAN PERSEPSI WAJIB PAJAK
 TENTANG KUALITAS PELAYANAN FISKUS TERHADAP KEPATUHAN
 WAJIB PAJAK DENGAN KONDISI KEUANGAN WAJIB PAJAK
 SEBAGAI VARIABEL MODERATING (STUDI TERHADAP WAJIB PAJAK
 ORANG PRIBADI
 USAHAWAN DI WILAYAH KPP PRATAMA SAWAH BESAR DUA)**

Dengan hormat,

Saya sebagai mahasiswa Kwik Kian Gie School of Bussines sedang melakukan penelitian mengenai Kepatuhan Wajib Pajak Orang Pribadi Usahawan. Saya mengharapkan kesediaan Bapak/Ibu untuk meluangkan waktunya mengisi kuesioner penelitian saya. Data ini akan dirahasiakan, sehingga pengisian kuesioner ini dapat secara objektif.

Atas kesediaan Bapak/Ibu, saya mengucapkan terima kasih.

I. DIRI RESPONDEN

Jenis Kelamin:

- a. Pria
- b. Wanita

2. Berapa usia Anda saat ini?

- a. < 25 thn
- b. 25-35 thn
- c. 36-45 thn
- d. > 46 thn

Apa pendidikan formal terakhir Anda sampai saat ini?

- a. SMP
- b. SMA/SMK
- c. S1
- d. S2

Apa status Anda di Perusahaan?

- a. Pemilik
- b. Pegawai
- c. Lainnya,

Jenis Usaha:

Berapa lama perusahaan Anda telah berjalan?



II. KEPATUHAN WAJIB PAJAK

NO.	PERTANYAAN	JAWABAN				
		Sangat tidak Setuju	Tidak Setuju	Normal	Setuju	Sangat Setuju
1.	Wajib Pajak mendaftarkan diri untuk memenuhi kewajiban perpajakannya sebagai warga negara yang baik					
	Saya membayar pajak tepat waktu					
	Saya melaporkan pajak tepat waktu					
	Saya menghitung pajak terutang dengan benar					
	Saya patuh membayar tunggakan pajak					
	Saya patuh membayar denda administrasi					

III. KESADARAN MEMBAYAR PAJAK

NO.	KETERANGAN	JAWABAN				
		Sangat tidak Setuju	Tidak Setuju	Normal	Setuju	Sangat Setuju
1.	Saya menyadari keterlambatan pembayaran pajak dapat mengurangi penerimaan negara.					
2.	Membayar pajak tidak sesuai dengan jumlah yang seharusnya dibayar sangat merugikan negara.					
3.	Jika saya membayar pajak, merupakan bentuk kontribusi untuk kemajuan kesejahteraan rakyat.					
4.	Saya merasakan manfaat dari pajak yang telah saya bayarkan.					

IV. KESADARAN MELAPOR PAJAK

NO.	KETERANGAN	JAWABAN				
		Sangat tidak Setuju	Tidak Setuju	Normal	Setuju	Sangat Setuju
1.	Saya menyadari pajak yang sayaaporkan merupakan penerimaan negara yang terbesar dan dapat menunjang pembangunan negara.					
2.	Saya menyadari penundaan pelaporan pajak dapat merugikan negara.					
3.	Pajak ditetapkan dengan Undang-undang dan sifatnya memaksa.					

1. Dituangkan mengutip sebagian atau seluruh karya tulis atau tanpa mencantumkan dan menyebutkan sumber.

a. Pengutipan hanya untuk kepentingan pendidikan, penelitian, penulisan karya ilmiah, penyusunan laporan, penulisan kritik dan tinjauan suatu masalah.

b. Pengutipan tidak merugikan kepentingan yang wajar IBIKKG.

2. Dilarang mengemukakan dan memperbanyak sebagian atau seluruh karya tulis ini dalam bentuk apapun tanpa izin IBIKKG.



V. PELAYANAN FISKUS TERHADAP WAJIB PAJAK

NO.	PERTANYAAN	JAWABAN				
		Sangat tidak Setuju	Tidak Setuju	Normal	Setuju	Sangat Setuju
I	Tangible (Kenyataan):					
1.	Prosedur pelayanan dalam pengisian dan penyampaian SPT dapat dipahami.					
2.	Formulir- formulr berkaitan tentang pengisian dan penyampaian SPT mudah didapat atau diperoleh.					
3.	Formulir-formulir perpajakan SPT mudah digunakan dan diisi.					
4.	Petugas pajak memberikan perhatian terhadap keinginan dan kebutuhan Wajib Pajak.					
II	Reliability (Kehandalan):					
5.	Petugas pajak memberikan pembinaan dan sosialisasi secara baik dan teratur kepada Wajib Pajak.					
6.	Kecepatan dalam pemrosesan dan penyampaian tepat waktu.					
7.	Penjelasan tentang pengisian dan penyampaian SPT kepada Wajib Pajak diberikan oleh petugas pajak dengan baik dan jelas.					
III	Responsiveness (Ketanggapan):					
8.	Petugas tegas dan tepat dalam penerapan peraturan perpajakan.					
9.	Kejujuran petugas pajak dalam hal ketetapan dan penetapan peraturan.					
10.	Petugas menguasai peraturan perpajakan.					
11.	Petugas terampil dalam tugasnya.					
IV	Pengamanan:					
12.	Keamanan parkir kendaraan Wajib Pajak					
13.	Keamanan kantor ketika berada diruang tunggu TPT.					
14.	Pengawasan terhadap standar pelayanan yang diberikan kepada Wajib Pajak.					
V	Pelayanan yang Sesuai Harapan:					
15.	Penyampaian informasi tentang pelayanan perpajakan yang benar.					
16.	Kemudahan untuk menghubungi petugas pajak guna mendapatkan pelayanan perpajakan.					
17.	Waktu yang diberikan dalam memberikan pelayanan pajak cukup baik.					

1. Ditaring mengutip sebagian atau seluruh karya tulis ini tanpa mencantumkan dan menyebutkan sumber.
 a. Pengutipan hanya untuk kepentingan pendidikan, penelitian, penulisan karya ilmiah, penyusunan laporan, penulisan kritik dan tinjauan suatu masalah.
 b. Pengutipan tidak merugikan kepentingan yang wajar IBIKKG.
 2. Dilarang mengemukakan dan memperbanyak sebagian atau seluruh karya tulis ini dalam bentuk apapun tanpa izin IBIKKG.



VI. KONDISI KEUANGAN WAJIB PAJAK

NO.	PERTANYAAN	JAWABAN				
		Sangat tidak Setuju	Tidak Setuju	Normal	Setuju	Sangat Setuju
1.	Saya selalu menghitung pajak sesuai dengan kondisi pendapatan usaha saya yang sebenarnya.					
2.	Saya selalu menyetor pajak sesuai dengan kondisi pendapatan usaha saya.					
3.	Saya selalu melapor pajak sesuai dengan kondisi pendapatan usaha saya.					
4.	Saya akan membayar pajak jika usaha saya memperoleh keuntungan.					
5.	Besarnya pajak terutang saya adalah sesuai dengan kondisi saya.					
6.	Jika usaha saya mengalami kerugian, saya tidak akan membayar pajak.					
7.	Saya memenuhi tanggung jawab bisnis/usaha dahulu baru membayar pajak.					
8.	Apabila pendapatan saya naik, baru memikirkan membayar pajak.					

VII. PERTANYAAN

1. Bagaimana pendapat Anda tentang pelayanan Kantor Pelayanan Pajak (KPP) saat ini?
2. Saran apa yang dapat Anda berikan untuk meningkatkan pelayanan Kantor Pelayanan Pajak (KPP)?
Bila Anda menganggap bahwa pelayan fiskus kurang baik, apakah Anda akan membayar pajak tepat waktu? Jelaskan.
Apakah Anda sadar bahwa membayar pajak merupakan kewajiban bagi Anda? Jelaskan.
Apabila kondisi keuangan Anda kurang baik, apakah Anda akan tetap memilih membayar pajak tepat waktu atau tidak? Jelaskan!



Lampiran 2a
Skor Jawaban untuk Prakuesioner
Kepatuhan Wajib Pajak Orang Pribadi Usahawan (Y)

© Hak Cipta Dilindungi Undang-Undang

Responden	SKOR ITEM						SKOR TOTAL
	1	2	3	4	5	6	
Hak Cipta Dilindungi Undang-Undang	4	3	4	4	4	4	23
Hak Cipta Dilindungi Undang-Undang	3	3	4	3	3	4	20
Hak Cipta Dilindungi Undang-Undang	4	2	3	3	2	2	16
Hak Cipta Dilindungi Undang-Undang	5	3	4	4	3	3	22
Hak Cipta Dilindungi Undang-Undang	5	4	5	4	5	4	27
Hak Cipta Dilindungi Undang-Undang	4	4	4	4	4	4	24
Hak Cipta Dilindungi Undang-Undang	4	3	3	4	3	3	20
Hak Cipta Dilindungi Undang-Undang	4	2	3	4	3	2	18
Hak Cipta Dilindungi Undang-Undang	5	3	3	3	3	3	20
Hak Cipta Dilindungi Undang-Undang	5	4	4	3	4	4	24
Hak Cipta Dilindungi Undang-Undang	3	3	3	3	2	2	16
Hak Cipta Dilindungi Undang-Undang	4	4	4	3	3	4	22
Hak Cipta Dilindungi Undang-Undang	4	3	3	3	2	2	17
Hak Cipta Dilindungi Undang-Undang	3	4	4	2	3	2	18
Hak Cipta Dilindungi Undang-Undang	4	3	3	3	3	2	18
Hak Cipta Dilindungi Undang-Undang	4	4	4	3	4	3	22
Hak Cipta Dilindungi Undang-Undang	3	3	3	4	4	4	21
Hak Cipta Dilindungi Undang-Undang	3	4	4	4	3	3	21
Hak Cipta Dilindungi Undang-Undang	4	3	3	4	4	3	21
Hak Cipta Dilindungi Undang-Undang	5	5	5	4	4	4	27
Hak Cipta Dilindungi Undang-Undang	4	4	4	4	4	4	24
Hak Cipta Dilindungi Undang-Undang	4	4	4	4	5	5	26
Hak Cipta Dilindungi Undang-Undang	5	5	5	5	5	5	30
Hak Cipta Dilindungi Undang-Undang	5	5	5	4	4	2	25
Hak Cipta Dilindungi Undang-Undang	4	4	4	4	4	4	24
Hak Cipta Dilindungi Undang-Undang	3	3	3	3	3	3	18
Hak Cipta Dilindungi Undang-Undang	3	4	4	4	2	2	19
Hak Cipta Dilindungi Undang-Undang	5	5	5	5	5	4	29
Hak Cipta Dilindungi Undang-Undang	5	4	4	3	3	4	23
Hak Cipta Dilindungi Undang-Undang	5	4	4	4	4	4	25

1. Ditaring mengutip sebagian atau seluruh karya tulis ini tanpa mencantumkan dan menyebutkan sumber:
 - a. Pengutipan hanya untuk kepentingan pendidikan, penelitian, penulisan karya ilmiah, penyusunan laporan, penulisan kritik dan tinjauan suatu masalah.
 - b. Pengutipan tidak merugikan kepentingan yang wajar IBIKKG.
2. Dilarang mengumumkan dan memperbanyak sebagian atau seluruh karya tulis ini dalam bentuk apapun tanpa izin IBIKKG.

Lampiran 2b

Skor Jawaban untuk Prakuesioner Kesadaran Wajib Pajak (X1)

Responden	SKOR ITEM					SKOR TOTAL
	Kesadaran Bayar			Kesadaran Laport		
	1	2	3	1	2	
1	4	4	4	4	2	18
2	4	4	3	3	4	18
3	5	5	5	5	5	25
4	4	4	4	4	4	20
5	5	5	5	5	5	25
6	4	4	3	4	4	19
7	4	3	4	4	4	19
8	4	4	4	4	4	20
9	4	4	4	2	3	17
10	4	4	5	5	5	23
11	4	3	5	4	3	19
12	5	5	5	5	5	25
13	5	5	5	5	5	25
14	4	4	4	4	4	20
15	4	5	5	5	5	24
16	5	5	5	5	5	25
17	4	4	4	3	3	18
18	5	4	5	4	4	22
19	4	4	4	4	4	20
20	4	4	5	4	5	22
21	5	4	5	4	4	22
22	5	5	5	5	5	25
23	4	4	3	4	3	18
24	3	3	4	4	3	17
25	5	5	5	4	4	23
26	4	5	4	2	4	19
27	4	4	5	4	4	21
28	4	4	5	4	2	19
29	5	5	5	4	5	24
30	4	5	4	4	4	21

© Hak cipta milik Institut Bisnis dan Informatika Kwik Kian Gie

Hak Cipta Dilindungi Undang-Undang

1. Dilarang mengutip sebagian atau seluruh karya tulis ini tanpa mencantumkan dan menyebutkan sumber:
 - a. Pengutipan hanya untuk kepentingan pendidikan, penelitian, penulisan karya ilmiah, penyusunan laporan, penulisan kritik dan tinjauan suatu masalah.
 - b. Pengutipan tidak merugikan kepentingan yang wajar IBIKKG.
2. Dilarang mengumumkan dan memperbanyak sebagian atau seluruh karya tulis ini dalam bentuk apapun tanpa izin IBIKKG.

Lampiran 2c

Skor Jawaban untuk Prakuesioner
Persepsi Wajib Pajak tentang Kualitas Pelayanan Fiskus (X2)

Responden	SKOR ITEM													SKOR TOTAL
	2	3	6	7	8	9	10	11	12	13	14	15	17	
1	2	2	2	2	2	2	3	1	2	2	2	2	2	26
2	4	3	3	3	3	3	3	3	3	3	3	3	3	40
3	3	3	3	3	3	3	3	4	4	4	4	4	4	45
4	5	4	5	3	3	4	4	4	4	3	4	3	4	50
5	5	5	5	5	5	5	5	5	5	5	5	5	5	65
6	3	4	3	3	3	3	4	3	3	4	4	4	4	45
7	4	4	2	2	3	3	4	4	3	3	4	2	4	42
8	3	3	3	3	3	3	3	3	3	3	3	3	3	39
9	3	3	3	2	2	3	2	2	3	3	3	3	3	35
10	4	4	2	2	3	2	3	3	3	3	3	3	3	38
11	3	3	3	3	3	3	3	3	3	3	3	3	3	39
12	5	3	5	4	3	4	3	3	5	5	5	4	5	54
13	4	4	3	3	3	3	4	4	4	4	4	4	3	47
14	4	4	3	3	2	3	4	3	3	3	3	3	3	41
15	4	4	4	3	4	4	5	5	4	4	4	4	4	53
16	4	4	2	2	2	2	3	3	2	2	3	2	2	33
17	3	4	3	3	3	3	2	2	2	3	3	2	3	36
18	3	3	3	4	4	4	4	4	3	3	3	3	4	45
19	4	2	4	4	4	3	3	2	4	4	4	3	4	45
20	3	1	2	3	2	3	3	3	4	3	3	4	2	36
21	4	4	4	3	4	4	4	4	4	4	2	4	4	49
22	4	4	3	3	3	5	5	5	5	5	5	5	5	57
23	2	2	3	3	2	2	3	2	3	3	3	3	3	34
24	4	4	4	4	3	3	4	4	3	4	4	4	4	49
25	4	4	4	4	4	4	4	4	3	3	3	4	3	48
26	4	3	3	4	4	4	4	4	2	4	4	4	4	48
27	3	2	3	3	4	2	5	4	4	4	4	4	3	45
28	3	3	3	2	2	1	3	2	3	3	3	3	3	34
29	4	4	3	3	3	3	3	3	3	3	3	3	3	41
30	4	4	4	3	3	3	2	3	4	2	3	4	3	42

© Hak Cipta Milik IBKKG (Institut Bisnis dan Informatika Kwik Kian Gie)

1. Dilarang mengutip sebagian atau seluruh karya tulis ini tanpa mencantumkan dan menyebutkan sumber:
 - a. Pengutipan hanya untuk kepentingan pendidikan, penelitian, penulisan karya ilmiah, penyusunan laporan, penulisan kritik dan tinjauan suatu masalah.
 - b. Pengutipan tidak merugikan kepentingan yang wajar IBKKG.
2. Dilarang mengemukakan dan memperbanyak sebagian atau seluruh karya tulis ini dalam bentuk apapun tanpa izin IBKKG.

Lampiran 2d

Skor Jawaban untuk Prakuesioner
Kondisi Keuangan Wajib Pajak (M)

Responden	SKOR ITEM						SKOR TOTAL
	1	2	3	4	5	7	
1	4	4	4	4	4	5	25
2	3	4	4	3	2	2	18
3	4	4	4	4	4	5	25
4	4	4	4	3	3	4	22
5	5	5	5	2	5	5	27
6	4	4	4	2	3	3	20
7	4	4	4	4	4	4	24
8	3	3	3	3	3	3	18
9	3	3	3	3	3	3	18
10	3	3	3	3	3	3	18
11	4	3	3	3	3	4	20
12	3	5	5	5	5	3	26
13	4	4	4	5	4	3	24
14	4	4	4	2	4	4	22
15	3	5	5	1	5	3	22
16	5	5	5	5	5	4	29
17	3	3	3	3	3	4	19
18	3	3	3	2	3	3	17
19	4	4	4	4	4	4	24
20	2	4	4	2	3	3	18
21	4	5	5	5	4	4	27
22	5	5	5	5	5	5	30
23	5	5	5	5	5	4	29
24	4	4	4	3	4	3	22
25	4	4	4	4	4	5	25
26	5	4	3	4	3	3	22
27	4	4	5	4	5	4	26
28	4	4	4	4	4	3	23
29	2	5	5	2	5	4	23
30	4	5	4	4	4	4	25

© Hak cipta milik IBKKG (Konsultansi Bisnis dan Informatika Kwik Kian Gie)

Hak Cipta Dilindungi Undang-Undang

1. Dilarang mengutip sebagian atau seluruh karya tulis ini tanpa mencantumkan dan menyebutkan sumber:
 - a. Pengutipan hanya untuk kepentingan pendidikan, penelitian, penulisan karya ilmiah, penyusunan laporan, penulisan kritik dan tinjauan suatu masalah.
 - b. Pengutipan tidak merugikan kepentingan yang wajar IBKKG.
2. Dilarang mengumumkan dan memperbanyak sebagian atau seluruh karya tulis ini dalam bentuk apapun tanpa izin IBKKG.

Lampiran 3a

Uji Validitas untuk Variabel Kepatuhan Wajib Pajak Orang Pribadi Usahawan (Y)

Item-Total Statistics

	Scale Mean if Item Deleted	Scale Variance if Item Deleted	Corrected Item-Total Correlation	Cronbach's Alpha if Item Deleted
KEPATUHAN 01	17,90	10,714	,504	,864
KEPATUHAN 02	18,37	9,689	,685	,833
KEPATUHAN 03	18,17	9,937	,764	,823
KEPATUHAN 04	18,37	10,861	,564	,855
KEPATUHAN 05	18,50	8,672	,813	,807
KEPATUHAN 06	18,70	9,183	,642	,845

Lampiran 3b

Uji Validitas untuk Variabel Kesadaran Wajib Pajak (X1)

Item-Total Statistics

	Scale Mean if Item Deleted	Scale Variance if Item Deleted	Corrected Item-Total Correlation	Cronbach's Alpha if Item Deleted
KESADARAN MEMBAYAR PAJAK 01	16,80	5,407	,715	,772
KESADARAN MEMBAYAR PAJAK 02	16,83	5,316	,592	,793
KESADARAN MEMBAYAR PAJAK 03	16,67	5,195	,587	,794
KESADARAN MELAPOR PAJAK 01	17,03	4,861	,577	,799
KESADARAN MELAPOR PAJAK 02	17,07	4,202	,679	,771



1. Dilarang mengutip sebagian atau seluruh karya tulis ini tanpa mencantumkan dan menyebutkan sumber:
 - a. Pengutipan hanya untuk kepentingan pendidikan, penelitian, penulisan karya ilmiah, penyusunan laporan, penulisan kritik dan tinjauan suatu masalah.
 - b. Pengutipan tidak merugikan kepentingan yang wajar BIKKG.
2. Dilarang mengumumkan dan memperbanyak sebagian atau seluruh karya tulis ini dalam bentuk apapun tanpa izin BIKKG.

Lampiran 3c

Uji Validitas untuk Variabel Persepsi Wajib Pajak tentang Kualitas Pelayanan Fiskus (X2)

Item-Total Statistics

	Scale Mean if Item Deleted	Scale Variance if Item Deleted	Corrected Item-Total Correlation	Cronbach's Alpha if Item Deleted
PELAYANAN FISKUS 02	39,73	57,099	,657	,928
PELAYANAN FISKUS 03	40,00	59,034	,398	,937
PELAYANAN FISKUS 06	40,13	55,982	,666	,928
PELAYANAN FISKUS 07	40,30	57,252	,668	,928
PELAYANAN FISKUS 08	40,30	56,424	,698	,926
PELAYANAN FISKUS 09	40,23	54,116	,782	,923
PELAYANAN FISKUS 10	39,87	56,326	,635	,929
PELAYANAN FISKUS 11	40,07	53,030	,783	,923
PELAYANAN FISKUS 12	40,00	56,069	,666	,928
PELAYANAN FISKUS 13	39,97	55,137	,784	,924
PELAYANAN FISKUS 14	39,90	56,300	,719	,926
PELAYANAN FISKUS 15	39,97	55,757	,729	,925
PELAYANAN FISKUS 17	39,93	54,616	,827	,922

Lampiran 3d

Uji Validitas untuk Variabel Kondisi Keuangan Wajib Pajak (M)

Item-Total Statistics

	Scale Mean if Item Deleted	Scale Variance if Item Deleted	Corrected Item-Total Correlation	Cronbach's Alpha if Item Deleted
KONDISI KEUANGAN 01	19,17	10,006	,536	,786
KONDISI KEUANGAN 02	18,83	9,868	,686	,759
KONDISI KEUANGAN 03	18,87	9,775	,675	,760
KONDISI KEUANGAN 04	19,50	9,224	,425	,831
KONDISI KEUANGAN 05	19,07	8,961	,727	,742
KONDISI KEUANGAN 07	19,23	10,323	,488	,796



1. Dilarang mengutip sebagian atau seluruh karya tulis ini tanpa mencantumkan dan menyebutkan sumber:
 - a. Pengutipan hanya untuk kepentingan pendidikan, penelitian, penulisan karya ilmiah, penyusunan laporan, penulisan kritik dan tinjauan suatu masalah.
 - b. Pengutipan tidak merugikan kepentingan yang wajar IBIKKG.
2. Dilarang mengemukakan dan memperbanyak sebagian atau seluruh karya tulis ini dalam bentuk apapun tanpa izin IBIKKG.

Lampiran 4a

Uji Reliabilitas untuk Variabel Kepatuhan Wajib Pajak Orang Pribadi Usahawan (Y)

Reliability Statistics

Cronbach's Alpha	N of Items
,862	6

Lampiran 4b

Uji Reliabilitas untuk Variabel Kesadaran Wajib Pajak (X1)

Reliability Statistics

Cronbach's Alpha	N of Items
,821	5

Lampiran 4c

Uji Reliabilitas untuk Variabel Persepsi Wajib Pajak Tentang Kualitas Pelayanan Fiskus (X2)

Reliability Statistics

Cronbach's Alpha	N of Items
,932	13

Lampiran 4d

Uji Reliabilitas untuk Variabel Kondisi Keuangan Wajib Pajak (M)

Reliability Statistics

Cronbach's Alpha	N of Items
,809	6

Hak cipta milik IBI KKG (Institut Bisnis dan Informatika Kwik Kian Gie)

Hak Cipta Dilindungi Undang-Undang

1. Dilarang mengutip sebagian atau seluruh karya tulis ini tanpa mencantumkan dan menyebutkan sumber:

a. Pengutipan hanya untuk kepentingan pendidikan, penelitian, penulisan karya ilmiah, penyusunan laporan, penulisan kritik dan tinjauan suatu masalah.

b. Pengutipan tidak merugikan kepentingan yang wajar IBIKKG.

2. Dilarang mengumumkan dan memperbanyak sebagian atau seluruh karya tulis ini dalam bentuk apapun tanpa izin IBIKKG.

Institut Bisnis dan Informatika Kwik Kian Gie





Lampiran 5

Hasil Output Uji Asumsi Klasik Regresi Berganda Kesadaran Wajib Pajak dan Persepsi Wajib Pajak tentang Kualitas Pelayanan Fiskus terhadap Kepatuhan Wajib Pajak

Hasil Uji Normalitas

One-Sample Kolmogorov-Smirnov Test

		Unstandardized Residual
N		100
Normal Parameters ^{a,b}	Mean	0E-7
	Std. Deviation	3,39323254
Most Extreme Differences	Absolute	,084
	Positive	,084
	Negative	-,081
Kolmogorov-Smirnov Z		,843
Asymp. Sig. (2-tailed)		,476

- a. Test distribution is Normal.
- b. Calculated from data.

Hasil Uji Multikolinieritas

Coefficients^a

Model	Unstandardized Coefficients		Standardized Coefficients	t	Sig.	Collinearity Statistics	
	B	Std. Error	Beta			Tolerance	VIF
1 (Constant)	20,959	2,953		7,097	,000		
TKBL	,059	,145	,046	,408	,684	,804	1,243
TKPF	-,005	,055	-,010	-,092	,927	,804	1,243

- a. Dependent Variable: TK

Hasil Uji Heteroskedasitias

Coefficients^a

Model	Unstandardized Coefficients		Standardized Coefficients	t	Sig.	Collinearity Statistics	
	B	Std. Error	Beta			Tolerance	VIF
1 (Constant)	4,209	1,818		2,315	,023		
TKBL	-,074	,089	-,094	-,834	,406	,804	1,243
TKPF	,000	,034	,001	,006	,995	,804	1,243

- a. Dependent Variable: ABSRES

Hak Cipta Dilindungi Undang-Undang
Dilarang mengutip sebagian atau seluruh karya tulis ini tanpa mencantumkan dan menyebutkan sumber:
a. Pengutipan hanya untuk kepentingan pendidikan, penelitian, penulisan karya ilmiah, penyusunan laporan, penulisan kritik dan tinjauan suatu masalah.
b. Pengutipan tidak merugikan kepentingan yang wajar IBIKKG.
2. Dilarang mengumumkan dan memperbanyak sebagian atau seluruh karya tulis ini dalam bentuk apapun tanpa izin IBIKKG.

Hak Cipta Dilindungi Undang-Undang
Dilarang mengutip sebagian atau seluruh karya tulis ini tanpa mencantumkan dan menyebutkan sumber:
a. Pengutipan hanya untuk kepentingan pendidikan, penelitian, penulisan karya ilmiah, penyusunan laporan, penulisan kritik dan tinjauan suatu masalah.
b. Pengutipan tidak merugikan kepentingan yang wajar IBIKKG.
2. Dilarang mengumumkan dan memperbanyak sebagian atau seluruh karya tulis ini dalam bentuk apapun tanpa izin IBIKKG.



Hasil Uji Autokorelasi

Model Summary^b

Model	R	R Square	Adjusted R Square	Std. Error of the Estimate	Durbin-Watson
1	,043 ^a	,002	-,019	3,42804	1,514

a. Predictors: (Constant), TPF, TKBL

b. Dependent Variable: TK

Lampiran 6

Hasil Output Uji Regresi Berganda Kesadaran Wajib Pajak dan Persepsi Wajib Pajak tentang Kualitas Pelayanan Fiskus terhadap Kepatuhan Wajib Pajak

ANOVA^a

Model	Sum of Squares	df	Mean Square	F	Sig.
Regression	2,071	2	1,036	,088	,916 ^b
Residual	1139,889	97	11,751		
Total	1141,960	99			

a. Dependent Variable: TK

b. Predictors: (Constant), TPF, TKBL

Coefficients^a

Model		Unstandardized Coefficients		Standardized Coefficients	t	Sig.	Collinearity Statistics	
		B	Std. Error	Beta			Tolerance	VIF
1	(Constant)	20,959	2,953		7,097	,000		
	TKBL	,059	,145	,046	,408	,684	,804	1,243
	TPF	-,005	,055	-,010	-,092	,927	,804	1,243

a. Dependent Variable: TK

Model Summary^b

Model	R	R Square	Adjusted R Square	Std. Error of the Estimate	Durbin-Watson
1	,043 ^a	,002	-,019	3,42804	1,514

a. Predictors: (Constant), TPF, TKBL

b. Dependent Variable: TK

Hak Cipta Dilindungi Undang-Undang
Hak Cipta milik IBI KKG (Institut Bisnis dan Informatika Kwik Kian Gie)

1. Dilarang mengutip sebagian atau seluruh karya tulis ini tanpa mencantumkan dan menyebutkan sumber:
 - a. Pengutipan hanya untuk kepentingan pendidikan, penelitian, penulisan karya ilmiah, penyusunan laporan, penulisan kritik dan tinjauan suatu masalah.
 - b. Pengutipan tidak merugikan kepentingan yang wajar IBIKKG.
2. Dilarang mengumumkan dan memperbanyak sebagian atau seluruh karya tulis ini dalam bentuk apapun tanpa izin IBIKKG.



Lampiran 7

Hasil Output Uji Asumsi Klasik *Moderated Regresion Analyse* Kesadaran Wajib Pajak dan Persepsi Wajib Pajak tentang Kualitas Pelayanan Fiskus terhadap Kepatuhan Wajib Pajak dengan Variabel Moderating Kondisi Keuangan

Hasil Uji Normalitas

One-Sample Kolmogorov-Smirnov Test

		Unstandardized Residual
N		100
	Mean	0E-7
Normal Parameters ^{a,b}	Std. Deviation	3,20116634
	Absolute Most Extreme Differences	,090
	Positive	,089
	Negative	-,090
Kolmogorov-Smirnov Z		,900
Asymp. Sig. (2-tailed)		,392

a. Test distribution is Normal.

b. Calculated from data.

Hasil Uji Multikolinieritas

Coefficients^a

Model	Unstandardized Coefficients		Standardized Coefficients	t	Sig.	Collinearity Statistics	
	B	Std. Error	Beta			Tolerance	VIF
(Constant)	-,961	20,031		-,048	,962		
X1	2,709	1,022	2,113	2,650	,009	,015	67,297
X2	-,901	,376	-1,843	-2,392	,019	,016	62,776
X3	1,053	,843	1,040	1,249	,215	,014	73,312
X1X3	-,118	,044	-3,630	-2,672	,009	,005	195,319
X2X3	,038	,016	2,703	2,418	,018	,008	132,191

a. Dependent Variable: TK

1. Dilarang mengutip sebagian atau seluruh karya tulis ini tanpa mencantumkan dan menyebutkan sumber:
 - a. Pengutipan hanya untuk kepentingan pendidikan, penelitian, penulisan karya ilmiah, penyusunan laporan, penulisan kritik dan tinjauan suatu masalah.
 - b. Pengutipan tidak merugikan kepentingan yang wajar IBIKKG.
2. Dilarang mengumumkan dan memperbanyak sebagian atau seluruh karya tulis ini dalam bentuk apapun tanpa izin IBIKKG.



Hasil Uji Heteroskedastias

©

Coefficients^a

Model	Unstandardized Coefficients		Standardized Coefficients	t	Sig.	Collinearity Statistics	
	B	Std. Error	Beta			Tolerance	VIF
(Constant)	-31,581	11,645		-2,712	,008		
TKBL	1,358	,594	1,772	2,285	,025	,015	67,297
TPF	,038	,219	,129	,172	,864	,016	62,776
TKK	1,566	,490	2,586	3,195	,002	,014	73,312
X2X3	-,065	,026	-3,316	-2,510	,014	,005	195,319
X1X3	-,001	,009	-,084	-,078	,938	,008	132,191

a. Dependent Variable: ABSRES

Hasil Uji Autokorelasi

Model Summary^b

Model	R	R Square	Adjusted R Square	Std. Error of the Estimate	Durbin-Watson
1	,334 ^a	,112	,064	3,28520	1,714

a. Predictors: (Constant), X2X3, TKBL, TKK, TPF, X1X3

b. Dependent Variable: TK

1. Dilarang mengutip sebagian atau seluruh karya tulis ini tanpa mencantumkan dan menyebutkan sumber:
 - a. Pengutipan hanya untuk kepentingan pendidikan, penelitian, penulisan karya ilmiah, penyusunan laporan, penulisan kritik dan tinjauan suatu masalah.
 - b. Pengutipan tidak merugikan kepentingan yang wajar IBIKKG.
2. Dilarang mengemukakan dan memperbanyak sebagian atau seluruh karya tulis ini dalam bentuk apapun tanpa izin IBIKKG.



Lampiran 8

Hasil Output Uji *Moderated Regression Analyse* Kesadaran Wajib Pajak dan Persepsi Wajib Pajak tentang Kualitas Pelayanan Fiskus terhadap Kepatuhan Wajib Pajak dengan Variabel Moderating Kondisi Keuangan

ANOVA^a

Model	Sum of Squares	df	Mean Square	F	Sig.
Regression	127,461	5	25,492	2,362	,046 ^b
Residual	1014,499	94	10,793		
Total	1141,960	99			

a. Dependent Variable: TK

b. Predictors: (Constant), X2X3, TKBL, TKK, TPF, X1X3

Coefficients^a

Model	Unstandardized Coefficients		Standardized Coefficients	t	Sig.	Collinearity Statistics	
	B	Std. Error	Beta			Tolerance	VIF
(Constant)	-,961	20,031		-,048	,962		
TKBL	2,709	1,022	2,113	2,650	,009	,015	67,297
TPF	-,901	,376	-1,843	-2,392	,019	,016	62,776
TKK	1,053	,843	1,040	1,249	,215	,014	73,312
X1X3	-,118	,044	-3,630	-2,672	,009	,005	195,319
X2X3	,038	,016	2,703	2,418	,018	,008	132,191

a. Dependent Variable: TK

Model Summary^b

Model	R	R Square	Adjusted R Square	Std. Error of the Estimate	Durbin-Watson
1	,334 ^a	,112	,064	3,28520	1,714

a. Predictors: (Constant), X2X3, TKBL, TKK, TPF, X1X3

b. Dependent Variable: TK

Hak Cipta Dilindungi Undang-Undang

Hak Cipta Dilindungi Undang-Undang

1. Dilarang mengutip sebagian atau seluruh karya tulis ini tanpa mencantumkan dan menyebutkan sumber:

a. Pengutipan hanya untuk kepentingan pendidikan, penelitian, penulisan karya ilmiah, penyusunan laporan, penulisan kritik dan tinjauan suatu masalah.

b. Pengutipan tidak merugikan kepentingan yang wajar IBIKKG.

2. Dilarang mengemukakan dan memperbanyak sebagian atau seluruh karya tulis ini dalam bentuk apapun tanpa izin IBIKKG.



Lampiran 9

Struktur Organisasi KPP Pratama Sawah Besar Dua

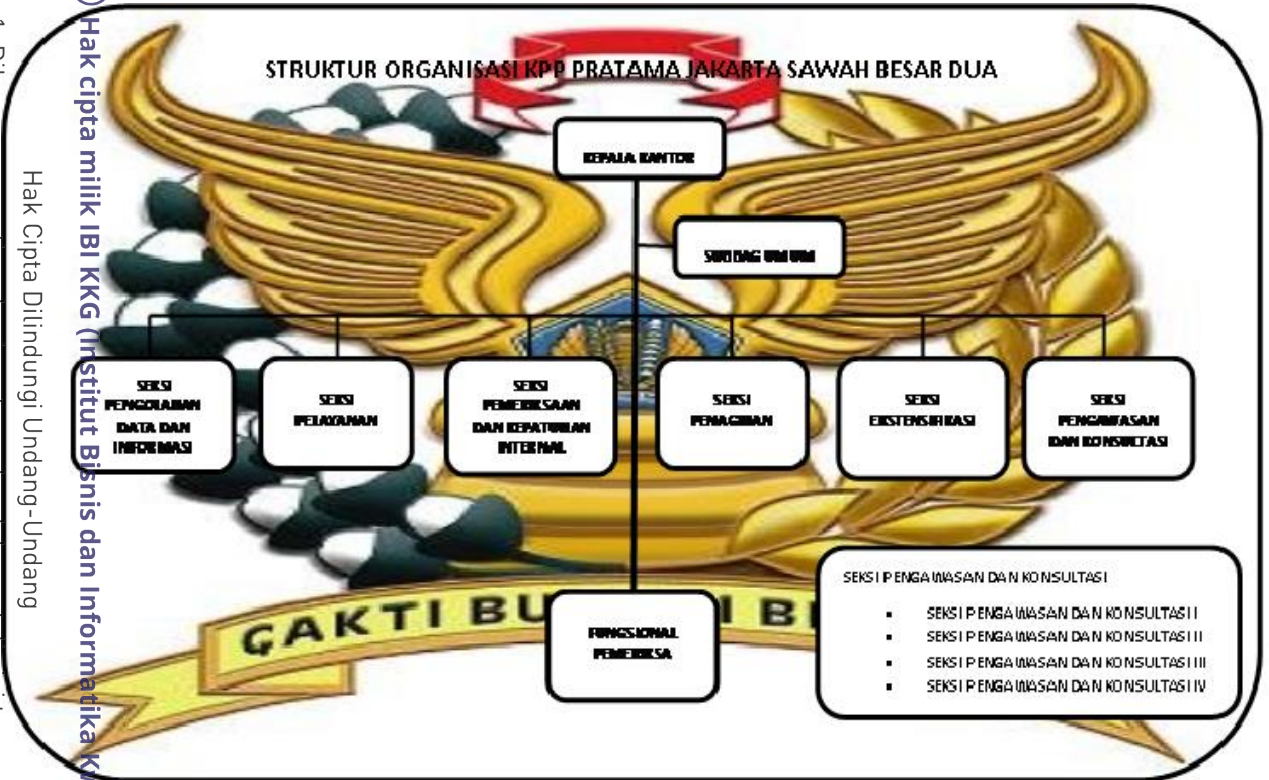

Struktur Organisasi KPP Pratama Jakarta Sawah Besar Dua adalah sebagai berikut:

1. Kepala Kantor
2. Sub Bagian Umum
3. Seksi Pengolahan Data dan Informasi
4. Seksi Pelayanan
5. Seksi Penagihan
6. Seksi Pemeriksaan
7. Seksi Ekstensifikasi Perpajakan
8. Seksi Pengawasan dan Konsultasi I
9. Seksi Pengawasan dan Konsultasi II
10. Seksi Pengawasan dan Konsultasi III
11. Seksi Pengawasan dan Konsultasi IV
12. Kelompok Fungsional Pemeriksa Pajak I
13. Kelompok Fungsional Pemeriksa Pajak II
14. Kelompok Fungsional Penilai PBB.

© Hak cipta milik IBI KKG (Institut Bisnis dan Informatika Kwik Kian Gie)

Hak Cipta Dilindungi Undang-Undang

1. Dilarang mengutip sebagian atau seluruh karya tulis ini tanpa mencantumkan dan menyebutkan sumber:
 - a. Pengutipan hanya untuk kepentingan pendidikan, penelitian, penulisan karya ilmiah, penyusunan laporan, penulisan kritik dan tinjauan suatu masalah.
 - b. Pengutipan tidak merugikan kepentingan yang wajar IBIKKG.
2. Dilarang mengumumkan dan memperbanyak sebagian atau seluruh karya tulis ini dalam bentuk apapun tanpa izin IBIKKG.

Lampiran

Realisasi Penerimaan Pajak



Realisasi per 8 Agustus 2014

	Realisasi Rp triliun	Target Rp triliun
Total penerimaan pajak	548,1 (51,11%)	1.072,4
• PPh nonmigas	275,5 (56,7%)	485,97
• PPN serta PPnBM	223,9(47,1%)	475,58
• PBB	1,05 (4,8%)	21,7
• Pajak lainnya	2,9 (57,3%)	5,17
• PPh migas	44,5 (53,04%)	83,8

Tax ratio 12%

© Hak cipta milik IBI KKG (Institut Bisnis dan Informatika Kwik Kian Gie)

Hak Cipta Dilindungi Undang-Undang

Institut Bisnis dan Informatika Kwik Kian Gie

1. Dilarang mengutip sebagian atau seluruh karya tulis ini tanpa mencantumkan dan menyebutkan sumber:
 - a. Pengutipan hanya untuk kepentingan pendidikan, penelitian, penulisan karya ilmiah, penyusunan laporan, penulisan kritik dan tinjauan suatu masalah.
 - b. Pengutipan tidak merugikan kepentingan yang wajar IBIKKG.
2. Dilarang mengumumkan dan memperbanyak sebagian atau seluruh karya tulis ini dalam bentuk apapun tanpa izin IBIKKG.

