

BAB V

RENCANA PRODUKSI DAN KEBUTUHAN OPERASIONAL

Menurut Heizer dan Render (2017:36), manajemen operasi menghasilkan nilai dalam bentuk barang dan jasa dengan mengubah input menjadi output.

Dalam rencana bisnis harus juga dilengkapi dengan rencana operasi agar jelas langkah dan tujuan dari setiap proses kegiatan. Langkah dan tujuan tersebut agar mudah dipahami saat pelaksanaannya. Rencana tersebut mencakup proses pelayanan yang lengkap, fisik bangunan, produk yang dihasilkan, peralatan dan perlengkapan,, serta nama pemasok.

A. Proses Perolehan Bahan Baku

Proses mendapatkan bahan baku atau mengimpor produk Eatme Banana adalah proses mengubah input menjadi output dan didistribusikan kekonsumen. Proses mendapatkan bahan baku dimulai dengan mencari supplier, jika tidak memiliki supplier, Eatme Banana harus mencari beberapa supplier kemudian melakukan perbandingan harga jika masih belum sesuai proses pencarian beberapa pemasok akan terus dilakukan, jika sudah memiliki pemasok Eatme Banana langsung melakukan pengecekan kualitas bahan secara teliti agar sesuai dengan standar yang ditetapkan oleh Eatme Banana jika proses pencarian dan pengecekan kualitas sudah dilewati maka Eatme Banana siap untuk membeli bahan dari pemasok tersebut. Berikut adalah alur proses perolehan bahan baku Eatme Banana :

Bagan 5.1

Proses Perolehan Bahan Baku Eatme Banana

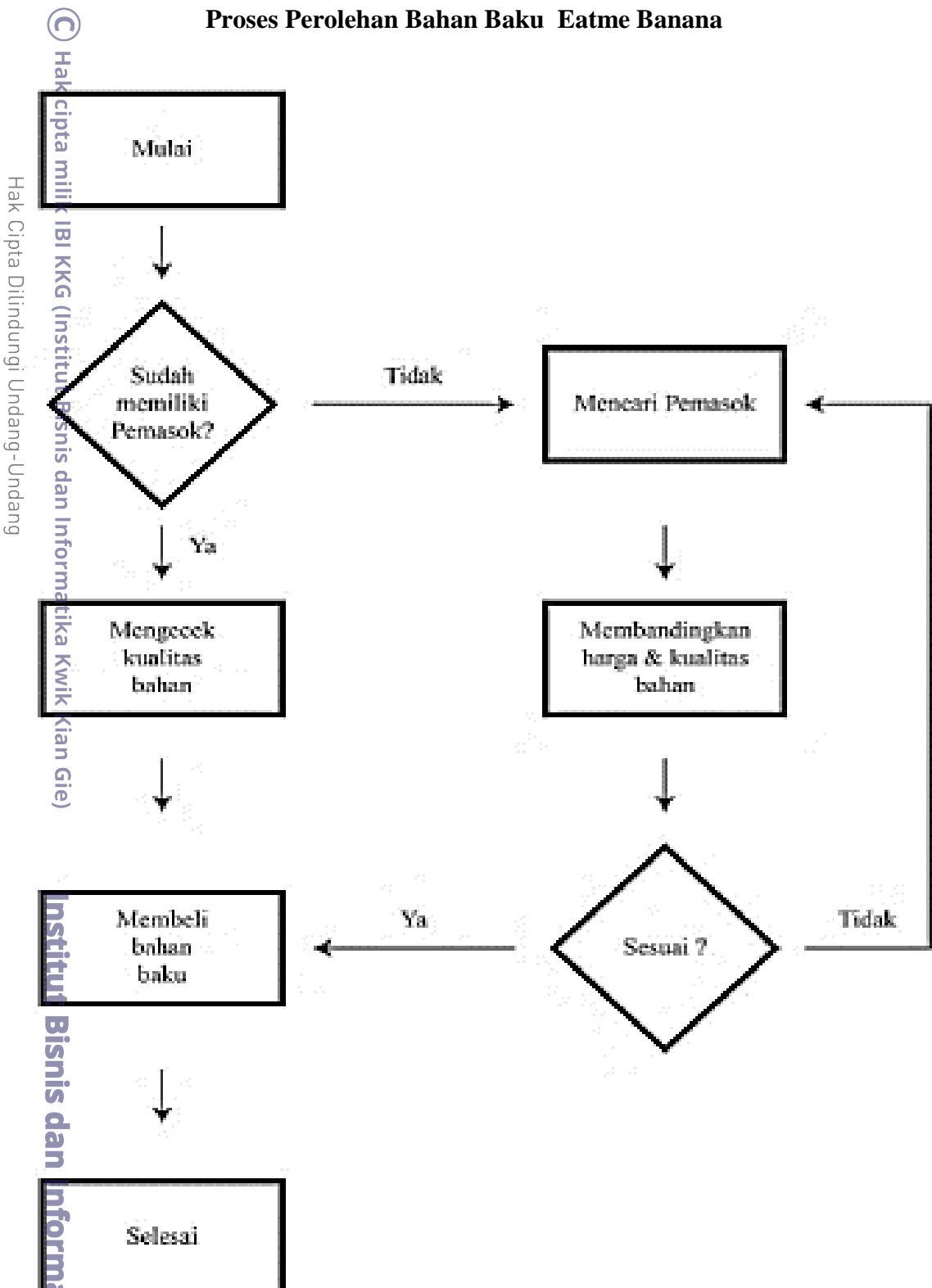

© Hak cipta milik IBI KKG (Institut Bisnis dan Informatika Kwik Kian Gie)

Hak Cipta Dilindungi Undang-Undang

1. Dilarang mengutip sebagian atau seluruh karya tulis ini tanpa mencantumkan dan menyebutkan sumber:
 - a. Pengutipan hanya untuk kepentingan pendidikan, penelitian, penulisan karya ilmiah, penyusunan laporan, penulisan kritik dan tinjauan suatu masalah.
 - b. Pengutipan tidak merugikan kepentingan yang wajar IBIKKG.
2. Dilarang mengumumkan dan memperbanyak sebagian atau seluruh karya tulis ini dalam bentuk apapun tanpa izin IBIKKG.

Sumber: Eatme Banana, 2021



Untuk memperoleh bahan baku, Langkah awal yang harus diambil Eatme Banana adalah mencari beberapa pemasok. Setelah mendapat beberapa pilihan pemasok, selanjutnya akan dilakukan seleksi pemasok yang terbaik dilihat dari kualitas bahan baku serta harga yang ditawarkan. Setelah mendapat pemasok terbaik, kemudian Eatme Banana akan mulai memasok bahan baku.

Untuk proses pembelian bahan baku selanjutnya, Eatme Banana hanya akan melakukan pengecekan kualitas bahan baku dan kemudian memesan bahan baku sesuai dengan kebutuhan.

B. Proses Pengolahan

Proses pengolahan produk Eatme Banana Melalui proses yang cukup panjang, dimulai dari petugas sudah rapih dan bersih kemudian menyiapkan bahan baku dan bumbu utama. yang akan digunakan dan menyiapkan wadah untuk proses pengadukkan bahan, lalu mencampurkan seluruh bahan dan bumbu setelah itu melakukan proses pengadukkan jika sudah selesai maka selanjutnya melakukan pencelupan pisang pada bahan yang sudah disiapkan, lalu dimasukkan kedalam penggorengan dan ditunggu sekitar 15 menit, setelah produk matang produk dimasukkan dalam box, sesuai pesanan konsumen.



C. Proses Output

Proses *output* adalah proses pengemasan produk sebelum dikirim ke pelanggan. Pertama-tama produk yang sudah digoreng matang dimasukkan dos sesuai dengan yang dipesan oleh pelanggan, lalu manajer mengecek pesanan sebelum diserahkan ke pelanggan. Untuk pengiriman secara instan pengemasan dilakukan dengan kantong plastic double, agar aman di perjalanan, setelah itu barang sudah siap untuk dikirim.

Bagan 5.3

Proses Output Produk Eatme Banana

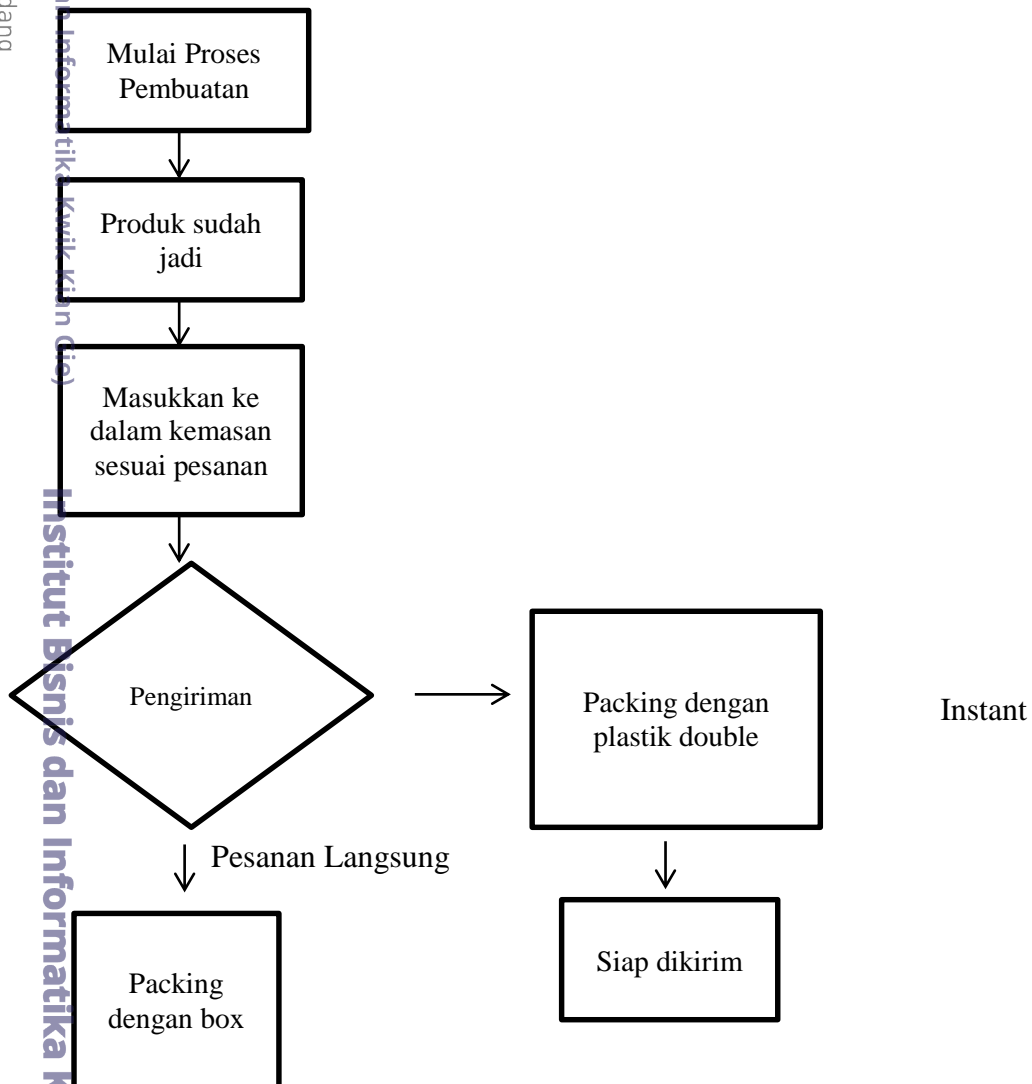

Sumber: Eatme Banana

1. Dilarang mengutip sebagian atau seluruh karya tulis ini tanpa mencantumkan dan menyebutkan sumber:
 - a. Pengutipan hanya untuk kepentingan pendidikan, penelitian, penulisan karya ilmiah, penyusunan laporan, penulisan kritik dan tinjauan suatu masalah.
 - b. Pengutipan tidak merugikan kepentingan yang wajar IBIKKG.
2. Dilarang mengumumkan dan memperbanyak sebagian atau seluruh karya tulis ini dalam bentuk apapun tanpa izin IBIKKG.



Proses output dari perusahaan hingga ke tangan konsumen yaitu dimulai dengan proses pembuatan Pisang Geprek yang telah di jelaskan di bagian B. Lalu produk tersebut melakukan proses pengemasan produk kedalam dus. Pesanan yang dilakukan langsung di toko tempat perusahaan beroperasi akan diberikan dengan *paper bag*/plastik kam. Pesanan secara online akan dimasukkan kedalam dua tas plastik untuk menjaga kualitas dan keamanan produk kemudian dikirimkan dengan menggunakan Go-Send/Grab send yang telah dipesan oleh konsumen. Lalu Pengirim mengirim produk tersebut sampai ke konsumen dan produk tersebut siap di sajikan konsumen

D. Bahan Baku, Peralatan, Perlengkapan dan Pemasok

Pemasok adalah individu atau perusahaan yang menyediakan barang dan jasa yang dibutuhkan perusahaan untuk menghasilkan produk (Kotler dan Armstrong (2018: 93)).

Tugas pemasok mendukung kegiatan perusahaan:

1. Bahan baku dan pemasok

Bahan-baku yang digunakan Eatme Banana, banyak di pasaran, dengan harga yang berbeda-beda pada masing-masing pemasok. Bahan baku yang diperlukan Eatme Banana berupa bahan baku untuk membuat produk utama yaitu pisang goreng dan saus/topping untuk pisang goreng tersebut. Berikut supplier bahan baku Eatme Banana :

1. Dilarang mengutip sebagian atau seluruh karya tulis ini tanpa mencantumkan dan menyebutkan sumber:

a. Pengutipan hanya untuk kepentingan pendidikan, penelitian, penulisan karya ilmiah, penyusunan laporan, penulisan kritik dan tinjauan suatu masalah.

b. Pengutipan tidak merugikan kepentingan yang wajar IBIKKG.

2. Dilarang mengumumkan dan memperbanyak sebagian atau seluruh karya tulis ini dalam bentuk apapun tanpa izin IBIKKG.



Tabel 5.1

Daftar Pemasok Jenis Bahan Baku

Eatme Banana

Jenis	Nama Merek	Pemasok Bahan Baku
Tepung maizena	Maizenaku	SR Berkah Jaya
Terigu Rendah	Segitiga Biru	SR Berkah Jaya
Terigu Tinggi	Segitiga Biru	SR Berkah Jaya
Cabe Merah	Tidak ada Merek	SR Berkah Jaya
Cabe Hijau	Tidak ada Merek	SR Berkah Jaya
Gula merah	Naga Mas	SR Berkah Jaya
Gula Batu	IE IE	SR Berkah Jaya
Minyak Goreng	Tropical	SR Berkah Jaya
Garam	Garam cap 55	SR Berkah Jaya
Vanilla Bubuk	Koepoe koepoe	Sabrina Room
Air Galon	Aqua	Aqua Air Salman
Keju Parut	Kraft	Sabrina Room
Bubuk Keju	Indofood	Sabrina Room
Susu Cair	Greenfields	Carefour Mangga Dua Square
Cokelat Bubuk	Van houten	Sabrina Room
Susu Kental Manis	Frisian Flag	Carefour Mangga Dua Square
Margarin	Blue band	Carefour Mangga Dua Square
Madu	Al shifa	Sabrina Room
Bubuk Green Tea	nestea	Sabrina Room
Wijen	Tidak ada merek	SR Berkah Jaya
Pisang Kepok	Tidak ada merek	Linda Buah

Sumber: Eatme Banana, 2021

2. Peralatan dan Pemasok

Eatme Banana membutuhkan peralatan dalam operasioanal nya sehari-hari.

Peralatan yang diperlukan terdiri dari 3 yaitu peralatan untuk memasak, peralatan untuk karyawan berupa seragam, dan celemek, dan peralatan untuk pemasaran dan keuangan berupa laptop, printer, dan lainnya. Tabel 5.2 adalah tabel jenis peralatan serta nama pemasok Eatme Banana :



Tabel 5.2

Daftar Pemasok Jenis Peralatan

Eatme Banana

Jenis Peralatan	Nama Merek	Pemasok Peralatan
Panci	Zebra	Toko Melati
Alat Masak, (Pisau, Cutting Board, dan Pencapit Gorengan	Ladle	Toko Melati
Kompor Gas	Rinai	Golo
Alat Makan (Piring, Mangkok, Sendok, dan Garpu)	Elpiji	Palapa Toko
Timbangan	Ladle	Toko Melati
Talenan	Tidak ada Merek	Toko Melati
Ulekan	Tidak ada Merek	Toko Melati
Gilingan	Philips	Toko Melati
Plastik Untuk Alat Gilingan	Tidak ada Merek	Toko Melati
Dispenser	Modena	Gembira Elektronik
A/C	Daikin	Gembira Elektronik
Meja Untuk Produksi	Umerson	Pangeran Jayakarta
ATK (Alat Tulis Komputer)	Faster (Grosir ATK)	Pasar Pagi Mangga Dua
Kursi (Untuk Karyawan)	Indachi	Pangeran Jayakarta
Kulkas	GEA	Gembira Elektronik
Kertas A4	Bola Dunia	Toko Kertas Mujur
Printer	Hp DeskJet Ink Advantage 3635	Toko Victory
Laptop	Asus A455L	Toko Victory
Mouse	Microsoft	Toko Victory
Handphone (untuk online shop)	Samsung Galaxy A02	Erafone

Sumber: Eatme Banana 2021

© Hak cipta miliknya IBIKKG (Institut Bisnis dan Informatika Kwik Kian Gie)

1. Dilarang menyalin, mengutip, atau menjiplak seluruh atau sebagian isi karya tulis ini dan menyatakannya sebagai sumber:
 - a. Pengutipan hanya untuk kepentingan pendidikan, penelitian, penulisan karya ilmiah, penyusunan laporan, penulisan kritik dan tinjauan suatu masalah.
 - b. Pengutipan tidak merugikan kepentingan yang wajar IBIKKG.
2. Dilarang mengemukakan dan memperbanyak sebagian atau seluruh karya tulis ini dalam bentuk apapun tanpa izin IBIKKG.



3. Perlengkapan dan Pemasok

Dalam operasionalnya Eatme Banana, memerlukan perlengkapan untuk mendukung usahanya. Jumlah kebutuhan perlengkapan ini akan sangat dipengaruhi oleh jumlah penjualan. Semakin banyak penjualan, maka akan semakin banyak pula kebutuhan perlengkapan usaha. Perlengkapan yang dibutuhkan Eatme Banana berupa perlengkapan kebersihan dan perlengkapan untuk konsumsi produk seperti sendok dan garpu dan kertas tipis untuk mengurangi kadar minyak dalam produk. Tabel 5.3 menjelaskan daftar pemasok perlengkapan Eatme Banana.

Tabel 5.3
Daftar Jenis Perlengkapan
Eatme Banana

Jenis Perlengkapan	Nama Merek	Alamat
Sendok/Garpu untuk kemasan	Tidak Ada Merek	Golo
Serbet	Botch	Golo
Kertas Tipis (Pelindung Minyak)	Tidak ada Merek	Golo
Meja&Kursi (Untuk Tempat duduk Customer)	Indachi	ACC Furniture
Alat kebersihan (sapu, pel, dan pengki)	Tidak Ada Merek	Toko Melati
Sabun pel	Wipol	Carefour Mangga Dua Square
Sabun Cuci Piring	Sunlight	Carefour Mangga Dua Square
Sponge	Viskovita	Carefour Mangga Dua Square
Seragam pegawai	Seragam Polos	Pasar Pagi Mangga Dua
Celemek	Seragam Polos	Pasar Pagi Mangga Dua

Sumber: Eatme Banana, 2021

Hak Cipta Dilindungi Undang-Undang

Hak Cipta milik IBIKKG (Institut Bisnis dan Informatika Kwik Kian Gie)

1. Dilarang mengutip sebagian atau seluruh karya tulis ini tanpa mengutip sumbernya.
 - a. Pengutipan hanya untuk kepentingan pendidikan, penelitian, penulisan karya ilmiah, penyusunan laporan, penulisan kritik dan tinjauan suatu masalah.
 - b. Pengutipan tidak merugikan kepentingan yang wajar IBIKKG.
2. Dilarang mengemukakan dan memperbanyak sebagian atau seluruh karya tulis ini dalam bentuk apapun tanpa izin IBIKKG.



E. Deskripsi Rencana Operasi

Kegiatan yang harus direncanakan perusahaan meliputi kegiatan sebelum dan sesudah beroperasinya perusahaan. Di bawah ini kami akan menjelaskan rencana pendirian Eatme Banana sebelum operasional perusahaan hingga *grand opening* Eatme Banana.

Analisis bisnis

Pemilik yang akan melakukan analisis bisnis untuk melaksanakan kegiatan bisnis agar tidak salah tujuan untuk merencanakan operasional bisnis tersebut.

Menentukan Lokasi Usaha

Penentuan lokasi dilakukan untuk mengetahui kesesuaian dengan pangsa pasar dan produk yang dijual. Adanya pelanggan potensial di lokasi yang tepat ini, dan lokasi ini juga dekat dengan pemasok yang menuntut Eatme Banana. Pemilik yang akan menentukan lokasi usaha. Lokasi usaha tersebut berada di bawah rumah saya yang berbentuk Ruko di daerah Karang Anyar.

Pengurusan izin operasional usaha

Pelaksanaan perijinan berdasarkan risiko melalui Sistem Pelayanan Terpadu (OSS) adalah pelaksanaan Undang-Undang Hak Cipta No. 11 tahun 2020. Peserta harus menggunakan OSS berdasarkan ketentuan., Demikian juga dengan Eatme Banana, sudah mendaftar melalui OSS dan sudah memiliki NIB (Nomor Induk Berusaha), IUMK (Izin Usaha Menengah Kecil) dan SPPL (Surat Pernyataan Pengelolaan Lingkungan. Untuk membuat legalitas ini dilakukan oleh pemilik sendiri dan gratis.

Hak Cipta Dilindungi Undang-Undang

Hak Cipta Dilindungi IBI KKG (Institut Bisnis dan Informatika Kwik Kian Gie)

Institut Bisnis dan Informatika Kwik Kian Gie

1. Dilarang mengutip sebagian atau seluruh karya tulis ini tanpa mencantumkan dan menyebutkan sumber:

a. Pengutipan hanya untuk kepentingan pendidikan, penelitian, penulisan karya ilmiah, penyusunan laporan, penulisan kritik dan tinjauan suatu masalah.

b. Pengutipan tidak merugikan kepentingan yang wajar IBIKKG.

2. Dilarang mengemukakan dan memperbanyak sebagian atau seluruh karya tulis ini dalam bentuk apapun tanpa izin IBIKKG.



4. Membeli Peralatan dan Perlengkapan

Eatme Banana membeli peralatan dan perlengkapan sesuai kebutuhan untuk mendukung kegiatan operasional. Peralatan yang dibeli untuk memproduksi pisang goreng seperti panci, kompor, pisau, talenan, penggorengan, ulekan serta peralatan pendukung seperti AC, kursi, meja, Handphone, celemek yang akan digunakan untuk operasional. Pemilik yang akan melaksanakan pemesanan bahan baku dan peralatan masak, kantor dan kebersihan.

5. Mencari *Supplier* Bahan Baku

Eatme Banana melakukan seleksi kepada para pemasok bahan baku untuk beberapa pemasok baik di Jakarta maupun di luar kota. Tujuannya agar mendapat supplier yang berkualitas.

6. Membuat SOP dan *Job Description*.

Melakukan Aktivitas penyusunan Standar Operasional Prosedur (SOP) untuk digunakan sebagai pedoman kerja di perusahaan.

7. Merekrut dan Melatih Karyawan

Dalam membangun usaha Eatme Banana, memerlukan sumber daya manusia yang terampil sehingga dapat mendukung pengembangan usaha perusahaan.

8. Melakukan Promosi

Mempromosikan promosi melalui media sosial seperti Instagram, Facebook, Tokopedia dan shopee food, serta memasang spanduk, spanduk dan menyiapkan brosur. Brosur penting pengenalan perusahaan yang diproduksi pada saat promosi dibuat dengan desain yang menarik sehingga menarik bagi konsumen.

© Hak cipta milik IBI KKG (Institut Bisnis dan Informatika Kwik Kian Gie)

Hak Cipta Dilindungi Undang-Undang

Institut Bisnis dan Informatika Kwik Kian Gie

1. Dilarang mengutip sebagian atau seluruh karya tulis ini tanpa mencantumkan dan menyebutkan sumber:
 - a. Pengutipan hanya untuk kepentingan pendidikan, penelitian, penulisan karya ilmiah, penyusunan laporan, penulisan kritik dan tinjauan suatu masalah.
 - b. Pengutipan tidak merugikan kepentingan yang wajar IBIKKG.
2. Dilarang mengemukakan dan memperbanyak sebagian atau seluruh karya tulis ini dalam bentuk apapun tanpa izin IBIKKG.



9. Renovasi Tempat

Melaksanakan renovasi dan menata tempat disesuaikan dengan kebutuhan.

10. Grand Opening

Tahapan demi tahapan sudah selesai, saatnya Eatme Banana membuka usahanya. Pada saat pelaksanaan dibagikan juga brosur sehingga masyarakat sekitar mengetahui keberadaan usaha Eatme Banana.

Tabel 5.4

Jadwal Pendirian Eatme Banana Tahun 2021/2022

Keterangan	Bulan					
	08-2021	09-2021	10-2021	11-2021	12-2022	01-2022
Melakukan analisis bisnis	■					
Melakukan Penentuan Lokasi	■					
Membuat Legalitas Usaha		■				
Melakukan Pembelian Peralatan dan Perlengkapan untuk bekerja		■				
Memilih Pemasok			■			
Kembangkan SOP dan deskripsi pekerjaan			■			
Rekrutment dan pelatihan karyawan				■		
Melakukan kegiatan promosi				■		
Melakukan renovasi tempat usaha					■	
Grand Opening						■

Sumber : Eatme Banana, 2021

Hak Cipta Dilindungi Undang-Undang

© Hak cipta milik IBI KKG (Institut Bisnis dan Informatika Kwik Kian Gie)

Institut Bisnis dan Informatika Kwik Kian Gie

1. Dilarang mengutip sebagian atau seluruh karya tulis ini tanpa mencantumkan dan menyebutkan sumber:
 - a. Pengutipan hanya untuk kepentingan pendidikan, penelitian, penulisan karya ilmiah, penyusunan laporan, penulisan kritik dan tinjauan suatu masalah.
 - b. Pengutipan tidak merugikan kepentingan yang wajar IBIKKG.
2. Dilarang mengumumkan dan memperbanyak sebagian atau seluruh karya tulis ini dalam bentuk apapun tanpa izin IBIKKG.



F. Rencana Alur Penjualan

Alur penjualan Eatme Banana melalui 2 cara pemesanan secara langsung dan melalui e-commerce. Pemesanan secara langsung pembayarannya setelah barang diterima, sedangkan bila pemesanan melalui e-commerce di bayar dulu, baru mempersiapkan produk dan segera dikirim kepada pelanggan dengan ekspedisi yang dipilih oleh pelanggan.

Hak Cipta Dilindungi Undang-Undang

© Hak Cipta Milik Institut Bisnis dan Informatika Kwik Kian Gie

Institut Bisnis dan Informatika Kwik Kian Gie

1. Dilarang mengutip sebagian atau seluruh karya tulis ini tanpa mencantumkan dan menyebutkan sumber:
 - a. Pengutipan hanya untuk kepentingan pendidikan, penelitian, penulisan karya ilmiah, penyusunan laporan, penulisan kritik dan tinjauan suatu masalah.
 - b. Pengutipan tidak merugikan kepentingan yang wajar IBIKKG.
2. Dilarang mengemukakan dan memperbanyak sebagian atau seluruh karya tulis ini dalam bentuk apapun tanpa izin IBIKKG.

Bagan 5.4

Proses Penyaluran Produk sampai kepada pembeli

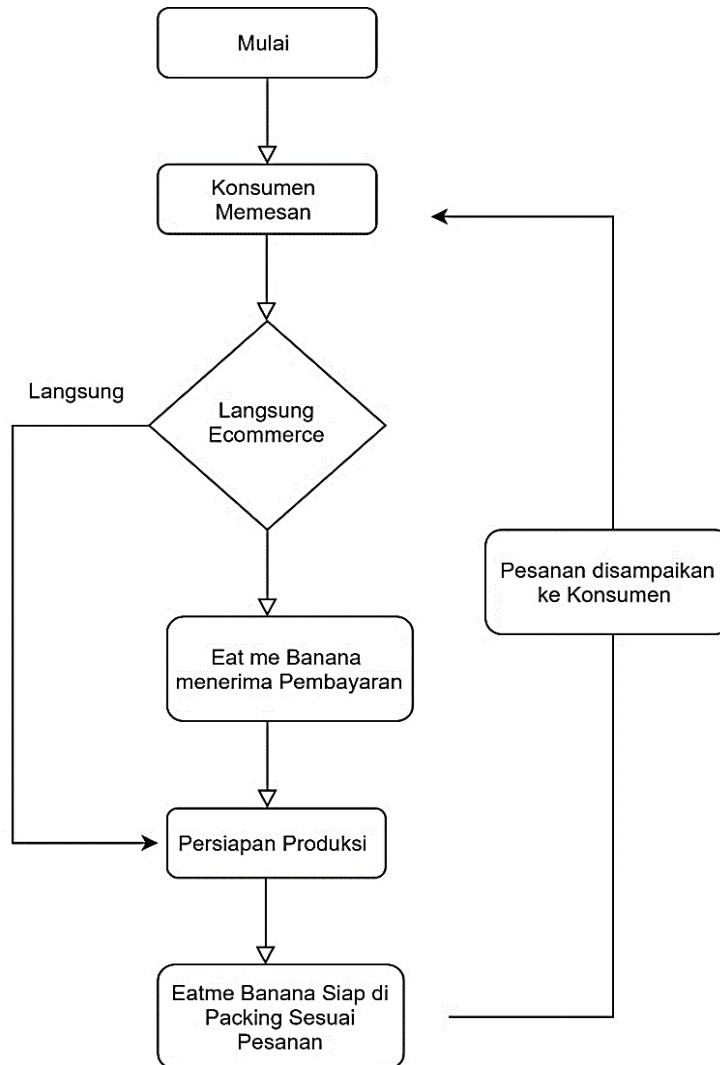

Sumber : Eatme Banana, 2021



Penyaluran produk ke konsumen dilakukan ketika konsumen melakukan pemesanan baik secara langsung maupun tidak langsung (menggunakan media seperti Tokopedia, Instagram, ataupun Facebook). Konsumen yang melakukan pemesanan secara langsung akan langsung membayar menggunakan OVO atau mentrasfer ke rekening bank perusahaan. Pihak perusahaan akan langsung mengolah pesanan konsumen tersebut dan produk yang telah selesai di proses akan langsung di serahkan ke konsumen tersebut, pemesanan yang dilakukan secara online akan diterima oleh perusahaan kemudian akan berlanjut ke proses pembayaran. Setelah konsumen membayar dan telah di konfirmasi oleh perusahaan barulah pesanan akan diproses. Pesanan yang telah selesai di buat akan dikirimkan menggunakan media seperti Gojek, Grab-Food, dan media lainnya. Setelah pesanan baik secara langsung ataupun tidak langsung diterima oleh konsumen, bila konsumen merasa puas dengan pelayanan dan produk yang diterimanya, konsumen tersebut memiliki peluang akan melakukan pemesanan kembali sewaktu waktu.

G. Rencana Kebutuhan Teknologi dan Peralatan Bisnis

Peralatan diperlukan untuk mendukung selama operasi dan merupakan kebutuhan yang sangat penting selama operasi. Berikut adalah beberapa rencana teknologi dan layanan yang digunakan oleh Eatme Banana:

1. Teknologi

Teknologi yang dibutuhkan Eatme Banana adalah dalam hal teknologi pemasaran penggunaan e-commerce. Penggunaan media social juga akan lebih dimaksimalkan penggunaannya.

Hercepipmil BIKKG (Studi Bisnis dan Informatika Kwik Kian Gie)

Hercepipmil BIKKG (Studi Bisnis dan Informatika Kwik Kian Gie)

1. Dilarang menyalin atau menjiplak sebagian atau seluruh karya tulis ini tanpa menandatangani dan menyebutkan sumber:

a. Pengutipan hanya untuk kepentingan pendidikan, penelitian, penulisan karya ilmiah, penyusunan laporan, penulisan kritik dan tinjauan suatu masalah.

b. Pengutipan tidak merugikan kepentingan yang wajar BIKKG.

2. Dilarang mengemukakan dan memperbanyak sebagian atau seluruh karya tulis ini dalam bentuk apapun tanpa izin BIKKG.



2. Jasa Pengiriman

Ⓒ Karena penjualan Eatme Banana juga dilakukan secara online, maka diperlukan jasa pengiriman untuk mengantarkan produk yang dipesan oleh pelanggan. Layanan pengiriman yang digunakan oleh Eatme Banana adalah Courier (Go-Jek, Grab dan Shopee Food). Eatme Banana memilih Go-Jek, Grab, dan Shopee Food untuk pengiriman ekspres karena kecepatan pengiriman yang cepat dan tidak perlu merekrut kurir.

H. Tata Letak Tempat Usaha

Menurut Manahan P. Tampubolon (2017: 149), “tata letak adalah letak fasilitas operasi perusahaan, termasuk di dalam dan di luar gedung”. Dari perspektif jangka panjang, tata letak merupakan salah satu keputusan yang menentukan efisiensi operasional dan profitabilitas perusahaan. Eatme Banana memiliki garasi di depan rumah di jalan utama untuk kegiatan komersial. Garasi terletak di Komplek Karang Anyar Permai 55 Blok C no 50, dengan panjang bangunan 8 meter dan lebar 4 meter sehingga luas bangunan 36 meter persegi.

Tata letak peralatan dan perlengkapan akan disesuaikan dengan kondisi ruangan agar kegiatan perusahaan dapat berjalan seefektif dan seefisien mungkin. Peralatan terutama peralatan yang berhubungan dengan produksi akan diletakkan sesuai dengan urutan kebutuhan agar saat memproses produk, karyawan dapat dengan mudah berpindah lokasi sesuai dengan urutan produksi. Bagian depan perusahaan akan digunakan sebagai tempat konsumen melakukan pesanan dan mengambil pesannya. Ini adalah tata letak Eatme Banana.

Hak Cipta Dilindungi Undang-Undang

Ⓒ Hak cipta milik IBI KKG (Institut Bisnis dan Informatika Kwik Kian Gie)

1. Dilarang mengutip sebagian atau seluruh karya tulis ini tanpa mencantumkan dan menyebutkan sumber:
 - a. Pengutipan hanya untuk kepentingan pendidikan, penelitian, penulisan karya ilmiah, penyusunan laporan, penulisan kritik dan tinjauan suatu masalah.
 - b. Pengutipan tidak merugikan kepentingan yang wajar IBIKKG.
2. Dilarang menggunakan dan memperbanyak sebagian atau seluruh karya tulis ini dalam bentuk apapun tanpa izin IBIKKG.

Gambar 5.8

Tata Letak/Layout Eatme Banana

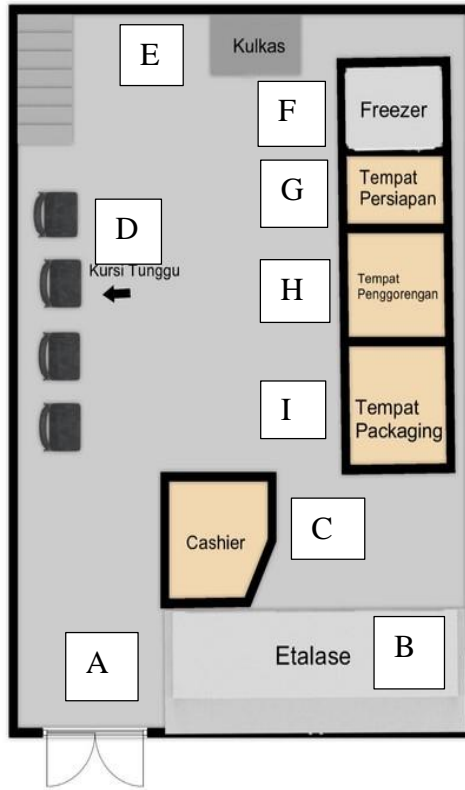

Sumber : Eatme Banana, 2021

Pengunjung dapat melihat langsung pembuatan produk Eatme Banana.

LEGENDA:

- A: Pintu Masuk. Pintu masuk berada pada bagian terdepan perusahaan.
- B: Etalase. Setelah melewati pintu masuk, di sebelah kanan pintu masuk terletak etalase yang berfungsi sebagai tempat konsumen mengambil pesannya.
- C: Kasir. Kasir terletak di belakang etalase yang akan menjadi tempat transaksi.
- D: Kursi Tunggu. Konsumen yang telah memesan dapat menunggu pesannya di kursi tunggu yang terletak di sisi kiri dekat dengan pintu masuk.

© Hak cipta milik IBI KKG (Institut Bisnis dan Informatika Kwik Kian Gie)

Hak Cipta Dilindungi Undang-Undang

1. Dilarang mengutip sebagian atau seluruh karya tulis ini tanpa mencantumkan dan menyebutkan sumber:
 - a. Pengutipan hanya untuk kepentingan pendidikan, penelitian, penulisan karya ilmiah, penyusunan laporan, penulisan kritik dan tinjauan suatu masalah.
 - b. Pengutipan tidak merugikan kepentingan yang wajar IBIKKG.
2. Dilarang mengemukakan dan memperbanyak sebagian atau seluruh karya tulis ini dalam bentuk apapun tanpa izin IBIKKG.



- E: Kulkas. Terletak di bagian paling belakang perusahaan, kulkas akan di gunakan untuk menyimpan bahan baku.
- F: Freezer. Freezer terletak di depan kulkas dan akan di gunakan untuk menyimpan bahan baku terutama bahan baku yang berhubungan dengan saus/topping.
- G: Tempat Persiapan. Di sebelah freezer terdapat tempat persiapan yang akan di gunakan untuk mempersiapkan produk seperti membumbui, memotong, mencampur, dan menggeprek pisang ataupun membuat saus/topping.
- H: Tempat Penggorengan. Tempat penggorengan berada di sebelah tempat persiapan untuk menggoreng pisang yang telah campur dengan tepung.
- I: Tempat Packaging. Tempat packaging akan berada di antara penggorengan dan kasir yang akan digunakan untuk mengemas produk.

© Hak cipta milik IBI KKG (Institut Bisnis dan Informatika Kwik Kian Gie)

Hak Cipta Dilindungi Undang-Undang

Institut Bisnis dan Informatika Kwik Kian Gie

1. Dilarang mengutip sebagian atau seluruh karya tulis ini tanpa mencantumkan dan menyebutkan sumber:
 - a. Pengutipan hanya untuk kepentingan pendidikan, penelitian, penulisan karya ilmiah, penyusunan laporan, penulisan kritik dan tinjauan suatu masalah.
 - b. Pengutipan tidak merugikan kepentingan yang wajar IBIKKG.
2. Dilarang mengumumkan dan memperbanyak sebagian atau seluruh karya tulis ini dalam bentuk apapun tanpa izin IBIKKG.