

LAMPIRAN

© Hak cipta milik IBI KKG (Institut Bisnis dan Informatika Kwik Kian Gie)

Institut Bisnis dan Informatika Kwik Kian Gie

Hak Cipta Dilindungi Undang-Undang

1. Dilarang mengutip sebagian atau seluruh karya tulis ini tanpa mencantumkan dan menyebutkan sumber:
 - a. Pengutipan hanya untuk kepentingan pendidikan, penelitian, penulisan karya ilmiah, penyusunan laporan, penulisan kritik dan tinjauan suatu masalah.
 - b. Pengutipan tidak merugikan kepentingan yang wajar IBIKKG.
2. Dilarang mengumumkan dan memperbanyak sebagian atau seluruh karya tulis ini dalam bentuk apapun tanpa izin IBIKKG.



Lampiran 1
Perhitungan Gaji
(Dalam Rupiah)

Tenaga Kerja	Jumlah Orang	Gaji per Karyawan	Gaji dikeluarkan per Bulan	THR	Total Kompensasi per Tahun
Manajer	1	4.000.000,00	4.000.000,00	4.050.000,00	52.050.000,00
Juru Masak	2	3.200.000,00	6.400.000,00	3.375.000,00	80.175.000,00
Staff Dapur	2	3.000.000,00	6.000.000,00	3.000.000,00	75.000.000,00
Kasir	1	2.900.000,00	2.900.000,00	3.240.000,00	38.040.000,00
Pelayan	6	2.700.000,00	16.200.000,00	2.970.000,00	197.370.000,00
Total					442.635.000,00

Sumber: diolah oleh *Café Quality Time*

Lampiran 2
Perhitungan Pajak
(Dalam Rupiah)

	2016	2017	2018	2019	2020
EBIT	85.966.876,43	281.621.521,73	483.141.451,36	746.913.482,50	1.089.987.341,90
PTKP	24.300.000,00	24.300.000,00	24.300.000,00	24.300.000,00	24.300.000,00
PKP	61.666.876,43	257.321.521,73	458.841.451,36	722.613.482,50	1.065.687.341,90
Pajak Progressif					
5% (Sampai dengan 50 juta)	2.500.000,00	2.500.000,00	2.500.000,00	2.500.000,00	2.500.000,00
15% (Dari 50 juta sampai dengan 250 juta)	1.750.031,46	31.098.228,26	37.500.000,00	37.500.000,00	37.500.000,00
25% (Dari 250 juta sampai dengan 500 juta)	-	-	39.710.362,84	105.653.370,62	125.000.000,00
35% (Diatas 500 juta)	-	-	-	-	92.990.569,66
Total Pajak	4.250.031,46	33.598.228,26	79.710.362,84	145.653.370,62	257.990.569,66

Sumber: diolah oleh *Café Quality Time*



Lampiran 3

Perhitungan Biaya Maintenance

(dalam rupiah)

Tahun	Maintenance	Biaya
2015	perawatan AC	800.000,00
	perawatan motor + STNK	1.500.000,00
	kebersihan dan keamanan	5.376.000,00
	Total	7.676.000,00
2016	perawatan AC	880.000,00
	perawatan motor + STNK	1.650.000,00
	kebersihan dan keamanan	5.913.600,00
	Total	8.443.600,00
2017	perawatan AC	968.000,00
	perawatan motor + STNK	1.815.000,00
	kebersihan dan keamanan	6.504.960,00
	Total	9.287.960,00
2018	perawatan AC	1.064.800,00
	perawatan motor + STNK	1.996.500,00
	kebersihan dan keamanan	7.155.456,00
	Total	10.216.756,00
2019	perawatan AC	1.171.280,00
	perawatan motor + STNK	2.196.150,00
	kebersihan dan keamanan	7.871.001,60
	Total	11.238.431,60

Sumber: Diolah oleh *Café Quality Time*

Institut Bisnis dan Informatika Kwik Kian Gie

© Hak cipta milik IBI KKG (Institut Bisnis dan Informatika Kwik Kian Gie)

Hak Cipta Dilindungi Undang-Undang

1. Dilarang mengutip sebagian atau seluruh karya tulis ini tanpa mencantumkan dan menyebutkan sumber:
 - a. Pengutipan hanya untuk kepentingan pendidikan, penelitian, penulisan karya ilmiah, penyusunan laporan, penulisan kritik dan tinjauan suatu masalah.
 - b. Pengutipan tidak merugikan kepentingan yang wajar IBIKKG.
2. Dilarang mengemukakan dan memperbanyak sebagian atau seluruh karya tulis ini dalam bentuk apapun tanpa izin IBIKKG.



Lampiran 4

Perhitungan Pemakaian Listrik

	Unit	Watt	Total Watt	kWh	Jam operasi	Total kWh per hari	Total kWh per bulan
Showcase Cooler FINESTRA - SC 2920	1	480	480	0,48	24	11,52	345,60
Chest Freezer CONSERVA - MD 30	1	163	163	0,16	24	3,91	117,36
Sanyo Jet Pump	1	250	250	0,25	12	3,00	90,00
Exhaust Fan	1	40	40	0,04	12	0,48	14,40
SAMSUNG AC Split [AR18HVFNA] 2 PK 1550 Watt	4	1.550	6.200	6,20	12	74,40	2.232,00
D-Link DIR-632 Wireless-N 8-Port Router	1	13	13	0,01	12	0,15	4,50
Modem Internet up to 100Mbps	1	5	5	0,01	12	0,06	1,80
Bohlam LED Phillips 8 watt	20	8	160	0,16	12	0,58	17,28
Total						94,10	2.822,94

Sumber: diolah oleh *Café Quality Time*

© Hak cipta milik IBI KKG (Institut Bisnis dan Informatika Kwik Kian Gie)

Institut Bisnis

Hak Cipta Dilindungi Undang-Undang

1. Dilarang mengutip sebagian atau seluruh karya tulis ini tanpa mencantumkan dan menyebutkan sumber:
 - a. Pengutipan hanya untuk kepentingan pendidikan, penelitian, penulisan karya ilmiah, penyusunan laporan, penulisan kritik dan tinjauan suatu masalah.
 - b. Pengutipan tidak merugikan kepentingan yang wajar IBIKKG.
2. Dilarang mengemukakan dan memperbanyak sebagian atau seluruh karya tulis ini dalam bentuk apapun tanpa izin IBIKKG.



Lampiran 5
Perhitungan Biaya Air
(dalam rupiah)

Kelompok Tarif Ukuran Meter Air Jumlah Pemakaian Air	3N-Night Club / Café 0.5 inch 100 m3	Tagihan Air	1.255.170,00
		Biaya Pemeliharaan Meter	11.000,00
		Biaya Beban Tetap	47.510,00
		Meterai	6.000,00
		Pajak	5.851,00
Total			1.325.531,00

Sumber: <http://id.palyja.co.id/pojok-pelanggan/informasi-tagihan-air/>

© Hak cipta milik IBIKKG (Institut Bisnis dan Informatika Kwik Kian Gie)

Institut Bisni



- Hak Cipta Dilindungi Undang-Undang
1. Dilarang mengutip sebagian atau seluruh karya tulis ini tanpa mencantumkan dan menyebutkan sumber:
 - a. Pengutipan hanya untuk kepentingan pendidikan, penelitian, penulisan karya ilmiah, penyusunan laporan penulisan kritik dan tinjauan suatu masalah.
 - b. Pengutipan tidak merugikan kepentingan yang wajar IBIKKG.
 2. Dilarang mengumumkan dan memperbanyak sebagian atau seluruh karya tulis ini dalam bentuk apapun tanpa izin IBIKKG.

Lampiran 6
Harga Sewa Ruko
(dalam rupiah)

2015	150.000.000,00
2016	165.000.000,00
2017	181.500.000,00
2018	199.650.000,00
2019	219.615.000,00
2020	241.576.500,00

Sumber diolah oleh *Café Quality Time*

Hak Cipta Dilindungi Undang-Undang

1. Dilarang mengutip sebagian atau seluruh karya tulis ini tanpa mencantumkan dan menyebutkan sumber:
 - a. Pengutipan hanya untuk kepentingan pendidikan, penelitian, penulisan karya ilmiah, penyusunan laporan penulisan kritik dan tinjauan suatu masalah.
 - b. Pengutipan tidak merugikan kepentingan yang wajar IBIKKG.
2. Dilarang mengumumkan dan memperbanyak sebagian atau seluruh karya tulis ini dalam bentuk apapun tanpa izin IBIKKG.



Lampiran 7
Perhitungan Biaya Sewa Ruko
(dalam rupiah)

©

Hak cipta milik IBIKKG (Institut Bisnis dan Informatika Kwik Kian Gie)

Bulan	Tahun					
	2015	2016	2017	2018	2019	2020
1	-	12.500.000	13.750.000	15.125.000	16.637.500	18.301.250
2	-	12.500.000	13.750.000	15.125.000	16.637.500	18.301.250
3	-	12.500.000	13.750.000	15.125.000	16.637.500	18.301.250
4	-	12.500.000	13.750.000	15.125.000	16.637.500	18.301.250
5	-	12.500.000	13.750.000	15.125.000	16.637.500	18.301.250
6	-	12.500.000	13.750.000	15.125.000	16.637.500	18.301.250
7	-	12.500.000	13.750.000	15.125.000	16.637.500	18.301.250
8	-	12.500.000	13.750.000	15.125.000	16.637.500	18.301.250
9	12.500.000	13.750.000	15.125.000	16.637.500	18.301.250	20.131.375
10	12.500.000	13.750.000	15.125.000	16.637.500	18.301.250	20.131.375
11	12.500.000	13.750.000	15.125.000	16.637.500	18.301.250	20.131.375
12	12.500.000	13.750.000	15.125.000	16.637.500	18.301.250	20.131.375
Total	50.000.000	155.000.000	170.500.000	187.550.000	206.305.000	226.935.500

Sumber: diolah oleh Café Quality Time

Institut Bisnis

1. Dilarang mengutip sebagian atau seluruh karya tulis ini dalam bentuk apapun tanpa izin IBIKKG.
a. Penelitian hanya untuk kepentingan pendidikan, penelitian, penulisan karya ilmiah, penyusunan laporan, penulisan kritik dan tinjauan suatu masalah.
b. Penelitian tidak merugikan kepentingan yang wajar IBIKKG.

Lampiran 8

Perhitungan Pemasaran Website

(dalam rupiah)

Nama Paket	Harga
Paket Silver Website Company Profile: Domain .com, .net, .org Web Space/Bandwidth 400MB/40GB Standard Design Unlimited Post Free 3 eMail 20 Days Support Renewal 500.000/Tahun	1.500.000,00

Sumber: <http://www.zituz.com/harga-jasa-pembuatan-website/>

© Hak cipta milik IBI KKG (Institut Bisnis dan Informatika Kwik Kian Gie)

Hak Cipta Dilindungi Undang-Undang

Institut Bisnis

1. Dilarang mengutip sebagian atau seluruh karya tulis ini tanpa mencantumkan dan menyebutkan sumber:
 - a. Pengutipan hanya untuk kepentingan pendidikan, penelitian, penulisan karya ilmiah, penyusunan laporan penulisan kritik dan tinjauan suatu masalah.
 - b. Pengutipan tidak merugikan kepentingan yang wajar IBIKKG.
2. Dilarang mengumumkan dan memperbanyak sebagian atau seluruh karya tulis ini dalam bentuk apapun tanpa izin IBIKKG.



Lampiran 9

Perhitungan Pemasaran Banner

(dalam rupiah)

Nama Paket	Harga
Indoor Epson X-Banner 60 x 160 cm Kanvas Haegens	90.000,00

Sumber: <http://www.solarisprint.com/file-download/PL-Sept-2014.jpg>

© Hak cipta milik IBI KKG (Institut Bisnis dan Informatika Kwik Kian Gie)

Hak Cipta Dilindungi Undang-Undang

Institut Bisnis

1. Dilarang mengutip sebagian atau seluruh karya tulis ini tanpa mencantumkan dan menyebutkan sumber:
 - a. Pengutipan hanya untuk kepentingan pendidikan, penelitian, penulisan karya ilmiah, penyusunan laporan penulisan kritik dan tinjauan suatu masalah.
 - b. Pengutipan tidak merugikan kepentingan yang wajar IBIKKG.
2. Dilarang mengumumkan dan memperbanyak sebagian atau seluruh karya tulis ini dalam bentuk apapun tanpa izin IBIKKG.

Lampiran 10

Perhitungan Pemasaran Brosur

(dalam rupiah)

Nama Paket	Harga
Promo Brosur Express 1 RIM(500LB) 1 Side ap 120 gsm	200.000,00

Sumber: <http://www.solarisprint.com/file-download/PL-Brosur-2015-1-.jpg>

© Hak cipta milik IBI KKG (Institut Bisnis dan Informatika Kwik Kian Gie)

Institut Bisnis

Hak Cipta Dilindungi Undang-Undang

1. Dilarang mengutip sebagian atau seluruh karya tulis ini tanpa mencantumkan dan menyebutkan sumber:
 - a. Pengutipan hanya untuk kepentingan pendidikan, penelitian, penulisan karya ilmiah, penyusunan laporan penulisan kritik dan tinjauan suatu masalah.
 - b. Pengutipan tidak merugikan kepentingan yang wajar IBIKKG.
2. Dilarang mengumumkan dan memperbanyak sebagian atau seluruh karya tulis ini dalam bentuk apapun tanpa izin IBIKKG.



Lampiran 11

Perhitungan Pemasaran Bonus *Voucher*

(dalam rupiah)

Nama Paket	Biaya Bonus	Target	Total
Silver	-	780	-
Gold	150.000,00	66	9.900.000,00
Platinum	250.000,00	36	9.000.000,00
			18.900.000,00

Sumber: diolah oleh *Café Quality Time*

© Hak cipta milik IBI KKG (Institut Bisnis dan Informatika Kwik Kian Gie)

Hak Cipta Dilindungi Undang-Undang

1. Dilarang mengutip sebagian atau seluruh karya tulis ini tanpa mencantumkan dan menyebutkan sumber:
 - a. Pengutipan hanya untuk kepentingan pendidikan, penelitian, penulisan karya ilmiah, penyusunan laporan, penulisan kritik dan tinjauan suatu masalah.
 - b. Pengutipan tidak merugikan kepentingan yang wajar IBIKKG.
2. Dilarang mengumumkan dan memperbanyak sebagian atau seluruh karya tulis ini dalam bentuk apapun tanpa izin IBIKKG.

Institut Bisnis



Lampiran 12

Rencana Penjualan Café Quality Time *Ala carte* Januari 2016

(dalam rupiah)

Menu	Harga	Jumlah porsi yang akan disajikan	Pendapatan
<i>Hamburger</i>	35.000	300	10.500.000
<i>Sandwich</i>	25.000	300	7.500.000
Nasi goreng	30.000	300	9.000.000
Kentang goreng	20.000	300	6.000.000
Teh Tawar	8.000	300	2.400.000
Teh Manis	9.000	300	2.700.000
<i>Strawberry float</i>	15.000	300	4.500.000
<i>Root Beer float</i>	20.000	300	6.000.000
Air mineral	8.000	300	2.400.000
Total			51.000.000

Sumber: diolah oleh *Café Quality Time*

C Hak cipta milik IBI KKG (Institut Bisnis dan Informatika Kwik Kian Gie)

Hak Cipta Dilindungi Undang-Undang

Institut Bisnis

1. Dilarang mengutip sebagian atau seluruh karya tulis ini tanpa mencantumkan dan menyebutkan sumber:
 - a. Pengutipan hanya untuk kepentingan pendidikan, penelitian, penulisan karya ilmiah, penyusunan laporan, penulisan kritik dan tinjauan suatu masalah.
 - b. Pengutipan tidak merugikan kepentingan yang wajar IBIKKG.
2. Dilarang mengumumkan dan memperbanyak sebagian atau seluruh karya tulis ini dalam bentuk apapun tanpa izin IBIKKG.



Lampiran 13

Rencana Penjualan *Café Quality Time ala carte* Februari 2016

(dalam rupiah)

Menu	Harga	Jumlah porsi yang akan disajikan	Pendapatan
<i>Hamburger</i>	35.000	330	11.550.000
<i>Sandwich</i>	25.000	330	8.250.000
Nasi goreng	30.000	330	9.900.000
Kentang goreng	20.000	330	6.600.000
Teh Tawar	8.000	330	2.640.000
Teh Manis	9.000	330	2.970.000
<i>Strawberry float</i>	15.000	330	4.950.000
<i>Root Beer float</i>	20.000	330	6.600.000
Air mineral	8.000	330	2.640.000
Total			56.100.000

Sumber: diolah oleh *Café Quality Time*

© Hak cipta milik IBI KKG (Institut Bisnis dan Informatika Kwik Kian Gie)

Hak Cipta Dilindungi Undang-Undang

Institut Bisnis

1. Dilarang mengutip sebagian atau seluruh karya tulis ini tanpa mencantumkan dan menyebutkan sumber:
 - a. Pengutipan hanya untuk kepentingan pendidikan, penelitian, penulisan karya ilmiah, penyusunan laporan, penulisan kritik dan tinjauan suatu masalah.
 - b. Pengutipan tidak merugikan kepentingan yang wajar IBIKKG.
2. Dilarang mengumumkan dan memperbanyak sebagian atau seluruh karya tulis ini dalam bentuk apapun tanpa izin IBIKKG.



Lampiran 14

Rencana Penjualan *Café Quality Time ala carte* Maret 2016

(dalam rupiah)

Menu	Harga	Jumlah porsi yang akan disajikan	Pendapatan
<i>Hamburger</i>	35.000	363	12.705.000
<i>Sandwich</i>	25.000	363	9.075.000
Nasi goreng	30.000	363	10.890.000
Kentang goreng	20.000	363	7.260.000
Teh Tawar	8.000	363	2.904.000
Teh Manis	9.000	363	3.267.000
<i>Strawberry float</i>	15.000	363	5.445.000
<i>Root Beer float</i>	20.000	363	7.260.000
Air mineral	8.000	363	2.904.000
Total			61.710.000

Sumber: diolah oleh *Café Quality Time*

C Hak cipta milik IBI KKG (Institut Bisnis dan Informatika Kwik Kian Gie)

Hak Cipta Dilindungi Undang-Undang

Institut Bisnis

1. Dilarang mengutip sebagian atau seluruh karya tulis ini tanpa mencantumkan dan menyebutkan sumber:
 - a. Pengutipan hanya untuk kepentingan pendidikan, penelitian, penulisan karya ilmiah, penyusunan laporan, penulisan kritik dan tinjauan suatu masalah.
 - b. Pengutipan tidak merugikan kepentingan yang wajar IBIKKG.
2. Dilarang mengumumkan dan memperbanyak sebagian atau seluruh karya tulis ini dalam bentuk apapun tanpa izin IBIKKG.

Lampiran 15

Rencana Penjualan *Café Quality Time ala carte* April 2016

(dalam rupiah)

Menu	Harga	Jumlah porsi yang akan disajikan	Pendapatan
<i>Hamburger</i>	35.000	399	13.975.500
<i>Sandwich</i>	25.000	399	9.982.500
Nasi goreng	30.000	399	11.979.000
Kentang goreng	20.000	399	7.986.000
Teh Tawar	8.000	399	3.194.400
Teh Manis	9.000	399	3.593.700
<i>Strawberry float</i>	15.000	399	5.989.500
<i>Root Beer float</i>	20.000	399	7.986.000
Air mineral	8.000	399	3.194.400
Total			67.881.000

Sumber: diolah oleh *Café Quality Time*

C Hak cipta milik IBI KKG (Institut Bisnis dan Informatika Kwik Kian Gie)

Hak Cipta Dilindungi Undang-Undang

Institut Bisnis

1. Dilarang mengutip sebagian atau seluruh karya tulis ini tanpa mencantumkan dan menyebutkan sumber:
 - a. Pengutipan hanya untuk kepentingan pendidikan, penelitian, penulisan karya ilmiah, penyusunan laporan, penulisan kritik dan tinjauan suatu masalah.
 - b. Pengutipan tidak merugikan kepentingan yang wajar IBIKKG.
2. Dilarang mengumumkan dan memperbanyak sebagian atau seluruh karya tulis ini dalam bentuk apapun tanpa izin IBIKKG.



Lampiran 16

Rencana Penjualan *Café Quality Time ala carte* Mei 2016

(dalam rupiah)

Menu	Harga	Jumlah porsi yang akan disajikan	Pendapatan
<i>Hamburger</i>	35.000	439	15.373.050
<i>Sandwich</i>	25.000	439	10.980.750
Nasi goreng	30.000	439	13.176.900
Kentang goreng	20.000	439	8.784.600
Teh Tawar	8.000	439	3.513.840
Teh Manis	9.000	439	3.953.070
<i>Strawberry float</i>	15.000	439	6.588.450
<i>Root Beer float</i>	20.000	439	8.784.600
Air mineral	8.000	439	3.513.840
Total			74.669.100

Sumber: diolah oleh *Café Quality Time*

C Hak cipta milik IBI KKG (Institut Bisnis dan Informatika Kwik Kian Gie)

Hak Cipta Dilindungi Undang-Undang

Institut Bisnis

1. Dilarang mengutip sebagian atau seluruh karya tulis ini tanpa mencantumkan dan menyebutkan sumber:
 - a. Pengutipan hanya untuk kepentingan pendidikan, penelitian, penulisan karya ilmiah, penyusunan laporan, penulisan kritik dan tinjauan suatu masalah.
 - b. Pengutipan tidak merugikan kepentingan yang wajar IBIKKG.
2. Dilarang mengumumkan dan memperbanyak sebagian atau seluruh karya tulis ini dalam bentuk apapun tanpa izin IBIKKG.

Lampiran 17

Rencana Penjualan *Café Quality Time ala carte* Juni 2016

(dalam rupiah)

Menu	Harga	Jumlah porsi yang akan disajikan	Pendapatan
<i>Hamburger</i>	35.000	483	16.910.355
<i>Sandwich</i>	25.000	483	12.078.825
Nasi goreng	30.000	483	14.494.590
Kentang goreng	20.000	483	9.663.060
Teh Tawar	8.000	483	3.865.224
Teh Manis	9.000	483	4.348.377
<i>Strawberry float</i>	15.000	483	7.247.295
<i>Root Beer float</i>	20.000	483	9.663.060
Air mineral	8.000	483	3.865.224
Total			82.136.010

Sumber: diolah oleh *Café Quality Time*

C Hak cipta milik IBI KKG (Institut Bisnis dan Informatika Kwik Kian Gie)

Hak Cipta Dilindungi Undang-Undang

1. Dilarang mengutip sebagian atau seluruh karya tulis ini tanpa mencantumkan dan menyebutkan sumber:
 - a. Pengutipan hanya untuk kepentingan pendidikan, penelitian, penulisan karya ilmiah, penyusunan laporan, penulisan kritik dan tinjauan suatu masalah.
 - b. Pengutipan tidak merugikan kepentingan yang wajar IBIKKG.
2. Dilarang mengumumkan dan memperbanyak sebagian atau seluruh karya tulis ini dalam bentuk apapun tanpa izin IBIKKG.

Institut Bisnis



Lampiran 18

Rencana Penjualan *Café Quality Time ala carte* Juli 2016

(dalam rupiah)

Menu	Harga	Jumlah porsi yang akan disajikan	Pendapatan
<i>Hamburger</i>	35.000	531	18.601.391
<i>Sandwich</i>	25.000	531	13.286.708
Nasi goreng	30.000	531	15.944.049
Kentang goreng	20.000	531	10.629.366
Teh Tawar	8.000	531	4.251.746
Teh Manis	9.000	531	4.783.215
<i>Strawberry float</i>	15.000	531	7.972.025
<i>Root Beer float</i>	20.000	531	10.629.366
Air mineral	8.000	531	4.251.746
Total			90.349.611

Sumber: diolah oleh *Café Quality Time*

C Hak cipta milik IBI KKG (Institut Bisnis dan Informatika Kwik Kian Gie)

Hak Cipta Dilindungi Undang-Undang

Institut Bisnis

1. Dilarang mengutip sebagian atau seluruh karya tulis ini tanpa mencantumkan dan menyebutkan sumber:
 - a. Pengutipan hanya untuk kepentingan pendidikan, penelitian, penulisan karya ilmiah, penyusunan laporan, penulisan kritik dan tinjauan suatu masalah.
 - b. Pengutipan tidak merugikan kepentingan yang wajar IBIKKG.
2. Dilarang mengumumkan dan memperbanyak sebagian atau seluruh karya tulis ini dalam bentuk apapun tanpa izin IBIKKG.

Lampiran 19

Rencana Penjualan *Café Quality Time ala carte* Agustus 2016

(dalam rupiah)

Menu	Harga	Jumlah porsi yang akan disajikan	Pendapatan
<i>Hamburger</i>	35.000	585	20.461.530
<i>Sandwich</i>	25.000	585	14.615.378
Nasi goreng	30.000	585	17.538.454
Kentang goreng	20.000	585	11.692.303
Teh Tawar	8.000	585	4.676.921
Teh Manis	9.000	585	5.261.536
<i>Strawberry float</i>	15.000	585	8.769.227
<i>Root Beer float</i>	20.000	585	11.692.303
Air mineral	8.000	585	4.676.921
Total			99.384.572

Sumber: diolah oleh *Café Quality Time*

C Hak cipta milik IBI KKG (Institut Bisnis dan Informatika Kwik Kian Gie)

Hak Cipta Dilindungi Undang-Undang

Institut Bisnis

1. Dilarang mengutip sebagian atau seluruh karya tulis ini tanpa mencantumkan dan menyebutkan sumber:
 - a. Pengutipan hanya untuk kepentingan pendidikan, penelitian, penulisan karya ilmiah, penyusunan laporan, penulisan kritik dan tinjauan suatu masalah.
 - b. Pengutipan tidak merugikan kepentingan yang wajar IBIKKG.
2. Dilarang mengumumkan dan memperbanyak sebagian atau seluruh karya tulis ini dalam bentuk apapun tanpa izin IBIKKG.

Lampiran 20

Rencana Penjualan *Café Quality Time ala carte* September 2016

(dalam rupiah)

Menu	Harga	Jumlah porsi yang akan disajikan	Pendapatan
<i>Hamburger</i>	35.000	643	22.507.683
<i>Sandwich</i>	25.000	643	16.076.916
Nasi goreng	30.000	643	19.292.299
Kentang goreng	20.000	643	12.861.533
Teh Tawar	8.000	643	5.144.613
Teh Manis	9.000	643	5.787.690
<i>Strawberry float</i>	15.000	643	9.646.150
<i>Root Beer float</i>	20.000	643	12.861.533
Air mineral	8.000	643	5.144.613
Total			109.323.029

Sumber: diolah oleh *Café Quality Time*

© Hak cipta milik IBI KKG (Institut Bisnis dan Informatika Kwik Kian Gie)

Hak Cipta Dilindungi Undang-Undang

Institut Bisnis

1. Dilarang mengutip sebagian atau seluruh karya tulis ini tanpa mencantumkan dan menyebutkan sumber:
 - a. Pengutipan hanya untuk kepentingan pendidikan, penelitian, penulisan karya ilmiah, penyusunan laporan, penulisan kritik dan tinjauan suatu masalah.
 - b. Pengutipan tidak merugikan kepentingan yang wajar IBIKKG.
2. Dilarang mengumumkan dan memperbanyak sebagian atau seluruh karya tulis ini dalam bentuk apapun tanpa izin IBIKKG.

Lampiran 21

Rencana Penjualan *Café Quality Time ala carte* Oktober 2016

(dalam rupiah)

Menu	Harga	Jumlah porsi yang akan disajikan	Pendapatan
<i>Hamburger</i>	35.000	707	24.758.451
<i>Sandwich</i>	25.000	707	17.684.608
Nasi goreng	30.000	707	21.221.529
Kentang goreng	20.000	707	14.147.686
Teh Tawar	8.000	707	5.659.074
Teh Manis	9.000	707	6.366.459
<i>Strawberry float</i>	15.000	707	10.610.765
<i>Root Beer float</i>	20.000	707	14.147.686
Air mineral	8.000	707	5.659.074
Total			120.255.332

Sumber: diolah oleh *Café Quality Time*

C Hak cipta milik IBI KKG (Institut Bisnis dan Informatika Kwik Kian Gie)

Hak Cipta Dilindungi Undang-Undang

Institut Bisnis

1. Dilarang mengutip sebagian atau seluruh karya tulis ini tanpa mencantumkan dan menyebutkan sumber:
 - a. Pengutipan hanya untuk kepentingan pendidikan, penelitian, penulisan karya ilmiah, penyusunan laporan, penulisan kritik dan tinjauan suatu masalah.
 - b. Pengutipan tidak merugikan kepentingan yang wajar IBIKKG.
2. Dilarang mengumumkan dan memperbanyak sebagian atau seluruh karya tulis ini dalam bentuk apapun tanpa izin IBIKKG.

Lampiran 22

Rencana Penjualan *Café Quality Time ala carte* November 2016

(dalam rupiah)

Menu	Harga	Jumlah porsi yang akan disajikan	Pendapatan
<i>Hamburger</i>	35.000	778	27.234.296
<i>Sandwich</i>	25.000	778	19.453.068
Nasi goreng	30.000	778	23.343.682
Kentang goreng	20.000	778	15.562.455
Teh Tawar	8.000	778	6.224.982
Teh Manis	9.000	778	7.003.105
<i>Strawberry float</i>	15.000	778	11.671.841
<i>Root Beer float</i>	20.000	778	15.562.455
Air mineral	8.000	778	6.224.982
Total			132.280.865

Sumber: diolah oleh *Café Quality Time*

C Hak cipta milik IBI KKG (Institut Bisnis dan Informatika Kwik Kian Gie)

Hak Cipta Dilindungi Undang-Undang

Institut Bisnis

1. Dilarang mengutip sebagian atau seluruh karya tulis ini tanpa mencantumkan dan menyebutkan sumber:
 - a. Pengutipan hanya untuk kepentingan pendidikan, penelitian, penulisan karya ilmiah, penyusunan laporan, penulisan kritik dan tinjauan suatu masalah.
 - b. Pengutipan tidak merugikan kepentingan yang wajar IBIKKG.
2. Dilarang mengumumkan dan memperbanyak sebagian atau seluruh karya tulis ini dalam bentuk apapun tanpa izin IBIKKG.

Lampiran 23

Rencana Penjualan *Café Quality Time ala carte* Desember 2016

(dalam rupiah)

Menu	Harga	Jumlah porsi yang akan disajikan	Pendapatan
<i>Hamburger</i>	35.000	856	29.957.725
<i>Sandwich</i>	25.000	856	21.398.375
Nasi goreng	30.000	856	25.678.050
Kentang goreng	20.000	856	17.118.700
Teh Tawar	8.000	856	6.847.480
Teh Manis	9.000	856	7.703.415
<i>Strawberry float</i>	15.000	856	12.839.025
<i>Root Beer float</i>	20.000	856	17.118.700
Air mineral	8.000	856	6.847.480
Total			145.508.952

Sumber: diolah oleh *Café Quality Time*

C Hak cipta milik IBI KKG (Institut Bisnis dan Informatika Kwik Kian Gie)

Hak Cipta Dilindungi Undang-Undang

Institut Bisnis

1. Dilarang mengutip sebagian atau seluruh karya tulis ini tanpa mencantumkan dan menyebutkan sumber:
 - a. Pengutipan hanya untuk kepentingan pendidikan, penelitian, penulisan karya ilmiah, penyusunan laporan, penulisan kritik dan tinjauan suatu masalah.
 - b. Pengutipan tidak merugikan kepentingan yang wajar IBIKKG.
2. Dilarang mengumumkan dan memperbanyak sebagian atau seluruh karya tulis ini dalam bentuk apapun tanpa izin IBIKKG.



Lampiran 24

Rencana Penjualan *Café Quality Time ala carte* Tahun 2016

(dalam rupiah)

Menu	Harga	Jumlah porsi yang akan disajikan	Pendapatan
Hamburger	35.000,00	6415	224.534.979,56
Sandwich	25.000,00	6415	160.382.128,25
Nasi goreng	30.000,00	6415	192.458.553,90
Kentang goreng	20.000,00	6415	128.305.702,60
Teh Tawar	8.000,00	6415	51.322.281,04
Teh Manis	9.000,00	6415	57.737.566,17
Strawberry float	15.000,00	6415	96.229.276,95
Root Beer float	20.000,00	6415	128.305.702,60
Air mineral	8.000,00	6415	51.322.281,04
Total			1.090.598.472,13

Sumber: diolah oleh *Café Quality Time*

C Hak cipta milik IBI KKG (Institut Bisnis dan Informatika Kwik Kian Gie)

Hak Cipta Dilindungi Undang-Undang

Institut Bisnis

1. Dilarang mengutip sebagian atau seluruh karya tulis ini tanpa mencantumkan dan menyebutkan sumber:
 - a. Pengutipan hanya untuk kepentingan pendidikan, penelitian, penulisan karya ilmiah, penyusunan laporan penulisan kritik dan tinjauan suatu masalah.
 - b. Pengutipan tidak merugikan kepentingan yang wajar IBIKKG.
2. Dilarang mengemukakan dan memperbanyak sebagian atau seluruh karya tulis ini dalam bentuk apapun tanpa izin IBIKKG.

Lampiran 25

Rencana Penjualan *Café Quality Time ala carte* Tahun 2017

(dalam rupiah)

Menu	Harga	Jumlah porsi yang akan disajikan	Pendapatan
Hamburger	38.500,00	7378	284.036.749,14
Sandwich	27.500,00	7378	202.883.392,24
Nasi goreng	33.000,00	7378	243.460.070,69
Kentang goreng	22.000,00	7378	162.306.713,79
Teh Tawar	8.800,00	7378	64.922.685,52
Teh Manis	9.900,00	7378	73.038.021,21
Strawberry float	16.500,00	7378	121.730.035,34
Root Beer float	22.000,00	7378	162.306.713,79
Air mineral	8.800,00	7378	64.922.685,52
Total			1.379.607.067,24

Sumber: diolah oleh *Café Quality Time*

© Hak cipta milik IBI KKG (Institut Bisnis dan Informatika Kwik Kian Gie)

Hak Cipta Dilindungi Undang-Undang

Institut Bisnis

1. Dilarang mengutip sebagian atau seluruh karya tulis ini tanpa mencantumkan dan menyebutkan sumber:
 - a. Pengutipan hanya untuk kepentingan pendidikan, penelitian, penulisan karya ilmiah, penyusunan laporan penulisan kritik dan tinjauan suatu masalah.
 - b. Pengutipan tidak merugikan kepentingan yang wajar IBIKKG.
2. Dilarang mengemukakan dan memperbanyak sebagian atau seluruh karya tulis ini dalam bentuk apapun tanpa izin IBIKKG.

Lampiran 26

Rencana Penjualan *Café Quality Time ala carte* Tahun 2018

(dalam rupiah)

Menu	Harga	Jumlah porsi yang akan disajikan	Pendapatan
Hamburger	42.350,00	8484	359.306.487,66
Sandwich	30.250,00	8484	256.647.491,19
Nasi goreng	36.300,00	8484	307.976.989,42
Kentang goreng	24.200,00	8484	205.317.992,95
Teh Tawar	9.680,00	8484	82.127.197,18
Teh Manis	10.890,00	8484	92.393.096,83
Strawberry float	18.150,00	8484	153.988.494,71
Root Beer float	24.200,00	8484	205.317.992,95
Air mineral	9.680,00	8484	82.127.197,18
Total			1.745.202.940,06

Sumber: diolah oleh *Café Quality Time*

C Hak cipta milik IBI KKG (Institut Bisnis dan Informatika Kwik Kian Gie)

Hak Cipta Dilindungi Undang-Undang

Institut Bisnis

1. Dilarang mengutip sebagian atau seluruh karya tulis ini tanpa mencantumkan dan menyebutkan sumber:
 - a. Pengutipan hanya untuk kepentingan pendidikan, penelitian, penulisan karya ilmiah, penyusunan laporan penulisan kritik dan tinjauan suatu masalah.
 - b. Pengutipan tidak merugikan kepentingan yang wajar IBIKKG.
2. Dilarang mengemukakan dan memperbanyak sebagian atau seluruh karya tulis ini dalam bentuk apapun tanpa izin IBIKKG.

Lampiran 27

Rencana Penjualan *Café Quality Time ala carte* Tahun 2019

(dalam rupiah)

Menu	Harga	Jumlah porsi yang akan disajikan	Pendapatan
Hamburger	46.585,00	9757	454.522.706,89
Sandwich	33.275,00	9757	324.659.076,35
Nasi goreng	39.930,00	9757	389.590.891,62
Kentang goreng	26.620,00	9757	259.727.261,08
Teh Tawar	10.648,00	9757	103.890.904,43
Teh Manis	11.979,00	9757	116.877.267,49
Strawberry float	19.965,00	9757	194.795.445,81
Root Beer float	26.620,00	9757	259.727.261,08
Air mineral	10.648,00	9757	103.890.904,43
Total			2.207.681.719,18

Sumber: diolah oleh *Café Quality Time*

C Hak cipta milik IBI KKG (Institut Bisnis dan Informatika Kwik Kian Gie)

Hak Cipta Dilindungi Undang-Undang

Institut Bisnis

1. Dilarang mengutip sebagian atau seluruh karya tulis ini tanpa mencantumkan dan menyebutkan sumber:
 - a. Pengutipan hanya untuk kepentingan pendidikan, penelitian, penulisan karya ilmiah, penyusunan laporan penulisan kritik dan tinjauan suatu masalah.
 - b. Pengutipan tidak merugikan kepentingan yang wajar IBIKKG.
2. Dilarang mengumumkan dan memperbanyak sebagian atau seluruh karya tulis ini dalam bentuk apapun tanpa izin IBIKKG.

Lampiran 28

Rencana Penjualan *Café Quality Time ala carte* Tahun 2020

(dalam rupiah)

Menu	Harga	Jumlah porsi yang akan disajikan	Pendapatan
Hamburger	51.243,50	11220	574.971.224,21
Sandwich	36.602,50	11220	410.693.731,58
Nasi goreng	43.923,00	11220	492.832.477,90
Kentang goreng	29.282,00	11220	328.554.985,27
Teh Tawar	11.712,80	11220	131.421.994,11
Teh Manis	13.176,90	11220	147.849.743,37
Strawberry float	21.961,50	11220	246.416.238,95
Root Beer float	29.282,00	11220	328.554.985,27
Air mineral	11.712,80	11220	131.421.994,11
Total			2.792.717.374,76

Sumber: diolah oleh *Café Quality Time*

C Hak cipta milik IBI KKG (Institut Bisnis dan Informatika Kwik Kian Gie)

Hak Cipta Dilindungi Undang-Undang

Institut Bisnis

1. Dilarang mengutip sebagian atau seluruh karya tulis ini tanpa mencantumkan dan menyebutkan sumber:
 - a. Pengutipan hanya untuk kepentingan pendidikan, penelitian, penulisan karya ilmiah, penyusunan laporan penulisan kritik dan tinjauan suatu masalah.
 - b. Pengutipan tidak merugikan kepentingan yang wajar IBIKKG.
2. Dilarang mengemukakan dan memperbanyak sebagian atau seluruh karya tulis ini dalam bentuk apapun tanpa izin IBIKKG.

Lampiran 29

Target Membership Café Quality Time 2016 Januari

(dalam rupiah)

Nama Paket Membership	Harga	Target	Pendapatan
Silver	300.000	10	3.000.000,00
Gold	1.350.000	0	-
Platinum	1.800.000	0	-
	Total	10	3.000.000,00

Sumber: diolah oleh *Café Quality Time*

© Hak cipta milik IBI KKG (Institut Bisnis dan Informatika Kwik Kian Gie)

Hak Cipta Dilindungi Undang-Undang

Institut Bisni

1. Dilarang mengutip sebagian atau seluruh karya tulis ini tanpa mencantumkan dan menyebutkan sumber:
 - a. Pengutipan hanya untuk kepentingan pendidikan, penelitian, penulisan karya ilmiah, penyusunan laporan penulisan kritik dan tinjauan suatu masalah.
 - b. Pengutipan tidak merugikan kepentingan yang wajar IBIKKG.
2. Dilarang mengemukakan dan memperbanyak sebagian atau seluruh karya tulis ini dalam bentuk apapun tanpa izin IBIKKG.

Lampiran 30

Target Membership Café Quality Time 2016 Februari

(dalam rupiah)

Nama Paket Membership	Harga	Target	Pendapatan
Silver	300.000	20	6.000.000,00
Gold	1.350.000	1	1.350.000,00
Platinum	1.800.000	1	1.800.000,00
	Total	22	9.150.000,00

Sumber: diolah oleh *Café Quality Time*

C Hak cipta milik IBI KKG (Institut Bisnis dan Informatika Kwik Kian Gie)

Hak Cipta Dilindungi Undang-Undang

1. Dilarang mengutip sebagian atau seluruh karya tulis ini tanpa mencantumkan dan menyebutkan sumber:
 - a. Pengutipan hanya untuk kepentingan pendidikan, penelitian, penulisan karya ilmiah, penyusunan laporan penulisan kritik dan tinjauan suatu masalah.
 - b. Pengutipan tidak merugikan kepentingan yang wajar IBIKKG.
2. Dilarang mengemukakan dan memperbanyak sebagian atau seluruh karya tulis ini dalam bentuk apapun tanpa izin IBIKKG.

Institut Bisnis



Lampiran 31

Target Membership Café Quality Time 2016 Maret

(dalam rupiah)

Nama Paket Membership	Harga	Target	Pendapatan
Silver	300.000	30	9.000.000,00
Gold	1.350.000	2	2.700.000,00
Platinum	1.800.000	1	1.800.000,00
	Total	33	13.500.000,00

Sumber: diolah oleh *Café Quality Time*

© Hak cipta milik IBI KKG (Institut Bisnis dan Informatika Kwik Kian Gie)

Hak Cipta Dilindungi Undang-Undang

Institut Bisni

1. Dilarang mengutip sebagian atau seluruh karya tulis ini tanpa mencantumkan dan menyebutkan sumber:
 - a. Pengutipan hanya untuk kepentingan pendidikan, penelitian, penulisan karya ilmiah, penyusunan laporan penulisan kritik dan tinjauan suatu masalah.
 - b. Pengutipan tidak merugikan kepentingan yang wajar IBIKKG.
2. Dilarang mengemukakan dan memperbanyak sebagian atau seluruh karya tulis ini dalam bentuk apapun tanpa izin IBIKKG.

Lampiran 32

Target Membership Café Quality Time 2016 April

(dalam rupiah)

Nama Paket Membership	Harga	Target	Pendapatan
Silver	300.000	40	12.000.000,00
Gold	1.350.000	3	4.050.000,00
Platinum	1.800.000	2	3.600.000,00
	Total	45	19.650.000,00

Sumber: diolah oleh *Café Quality Time*

© Hak cipta milik IBI KKG (Institut Bisnis dan Informatika Kwik Kian Gie)

Hak Cipta Dilindungi Undang-Undang

Institut Bisni

1. Dilarang mengutip sebagian atau seluruh karya tulis ini tanpa mencantumkan dan menyebutkan sumber:
 - a. Pengutipan hanya untuk kepentingan pendidikan, penelitian, penulisan karya ilmiah, penyusunan laporan penulisan kritik dan tinjauan suatu masalah.
 - b. Pengutipan tidak merugikan kepentingan yang wajar IBIKKG.
2. Dilarang mengumumkan dan memperbanyak sebagian atau seluruh karya tulis ini dalam bentuk apapun tanpa izin IBIKKG.



Lampiran 33

Target Membership Café Quality Time 2016 Mei

(dalam rupiah)

Nama Paket Membership	Harga	Target	Pendapatan
Silver	300.000	50	15.000.000,00
Gold	1.350.000	4	5.400.000,00
Platinum	1.800.000	2	3.600.000,00
	Total	56	24.000.000,00

Sumber: diolah oleh *Café Quality Time*

© Hak cipta milik IBI KKG (Institut Bisnis dan Informatika Kwik Kian Gie)

Hak Cipta Dilindungi Undang-Undang

Institut Bisni

1. Dilarang mengutip sebagian atau seluruh karya tulis ini tanpa mencantumkan dan menyebutkan sumber:
 - a. Pengutipan hanya untuk kepentingan pendidikan, penelitian, penulisan karya ilmiah, penyusunan laporan penulisan kritik dan tinjauan suatu masalah.
 - b. Pengutipan tidak merugikan kepentingan yang wajar IBIKKG.
2. Dilarang mengemukakan dan memperbanyak sebagian atau seluruh karya tulis ini dalam bentuk apapun tanpa izin IBIKKG.

Lampiran 34

Target Membership Café Quality Time 2016 Juni

(dalam rupiah)

Nama Paket Membership	Harga	Target	Pendapatan
Silver	300.000	60	18.000.000,00
Gold	1.350.000	5	6.750.000,00
Platinum	1.800.000	3	5.400.000,00
	Total	68	30.150.000,00

Sumber: diolah oleh *Café Quality Time*

© Hak cipta milik IBI KKG (Institut Bisnis dan Informatika Kwik Kian Gie)

Hak Cipta Dilindungi Undang-Undang

Institut Bisni

1. Dilarang mengutip sebagian atau seluruh karya tulis ini tanpa mencantumkan dan menyebutkan sumber:
 - a. Pengutipan hanya untuk kepentingan pendidikan, penelitian, penulisan karya ilmiah, penyusunan laporan penulisan kritik dan tinjauan suatu masalah.
 - b. Pengutipan tidak merugikan kepentingan yang wajar IBIKKG.
2. Dilarang mengemukakan dan memperbanyak sebagian atau seluruh karya tulis ini dalam bentuk apapun tanpa izin IBIKKG.

Lampiran 35

Target Membership Café Quality Time 2016 Juli

(dalam rupiah)

Nama Paket Membership	Harga	Target	Pendapatan
Silver	300.000	70	21.000.000,00
Gold	1.350.000	6	8.100.000,00
Platinum	1.800.000	3	5.400.000,00
	Total	79	34.500.000,00

Sumber: diolah oleh *Café Quality Time*

© Hak cipta milik IBI KKG (Institut Bisnis dan Informatika Kwik Kian Gie)

Hak Cipta Dilindungi Undang-Undang

Institut Bisni

1. Dilarang mengutip sebagian atau seluruh karya tulis ini tanpa mencantumkan dan menyebutkan sumber:
 - a. Pengutipan hanya untuk kepentingan pendidikan, penelitian, penulisan karya ilmiah, penyusunan laporan penulisan kritik dan tinjauan suatu masalah.
 - b. Pengutipan tidak merugikan kepentingan yang wajar IBIKKG.
2. Dilarang mengemukakan dan memperbanyak sebagian atau seluruh karya tulis ini dalam bentuk apapun tanpa izin IBIKKG.

Lampiran 36

Target Membership Café Quality Time 2016 Agustus

(dalam rupiah)

Nama Paket Membership	Harga	Target	Pendapatan
Silver	300.000	80	24.000.000,00
Gold	1.350.000	7	9.450.000,00
Platinum	1.800.000	4	7.200.000,00
	Total	91	40.650.000,00

Sumber: diolah oleh *Café Quality Time*

C Hak cipta milik IBI KKG (Institut Bisnis dan Informatika Kwik Kian Gie)

Hak Cipta Dilindungi Undang-Undang

1. Dilarang mengutip sebagian atau seluruh karya tulis ini tanpa mencantumkan dan menyebutkan sumber:
 - a. Pengutipan hanya untuk kepentingan pendidikan, penelitian, penulisan karya ilmiah, penyusunan laporan penulisan kritik dan tinjauan suatu masalah.
 - b. Pengutipan tidak merugikan kepentingan yang wajar IBIKKG.
2. Dilarang mengemukakan dan memperbanyak sebagian atau seluruh karya tulis ini dalam bentuk apapun tanpa izin IBIKKG.

Institut Bisnis



Lampiran 37

Target Membership Café Quality Time 2016 September

(dalam rupiah)

Nama Paket Membership	Harga	Target	Pendapatan
Silver	300.000	90	27.000.000,00
Gold	1.350.000	8	10.800.000,00
Platinum	1.800.000	4	7.200.000,00
	Total	102	45.000.000,00

Sumber: diolah oleh *Café Quality Time*

© Hak cipta milik IBI KKG (Institut Bisnis dan Informatika Kwik Kian Gie)

Hak Cipta Dilindungi Undang-Undang

Institut Bisnis

1. Dilarang mengutip sebagian atau seluruh karya tulis ini tanpa mencantumkan dan menyebutkan sumber:
 - a. Pengutipan hanya untuk kepentingan pendidikan, penelitian, penulisan karya ilmiah, penyusunan laporan penulisan kritik dan tinjauan suatu masalah.
 - b. Pengutipan tidak merugikan kepentingan yang wajar IBIKKG.
2. Dilarang mengemukakan dan memperbanyak sebagian atau seluruh karya tulis ini dalam bentuk apapun tanpa izin IBIKKG.

Lampiran 38

Target Membership Café Quality Time 2016 Oktober

(dalam rupiah)

Nama Paket Membership	Harga	Target	Pendapatan
Silver	300.000	100	30.000.000,00
Gold	1.350.000	9	12.150.000,00
Platinum	1.800.000	5	9.000.000,00
	Total	114	51.150.000,00

Sumber: diolah oleh *Café Quality Time*

© Hak cipta milik IBI KKG (Institut Bisnis dan Informatika Kwik Kian Gie)

Hak Cipta Dilindungi Undang-Undang

Institut Bisni

1. Dilarang mengutip sebagian atau seluruh karya tulis ini tanpa mencantumkan dan menyebutkan sumber:
 - a. Pengutipan hanya untuk kepentingan pendidikan, penelitian, penulisan karya ilmiah, penyusunan laporan penulisan kritik dan tinjauan suatu masalah.
 - b. Pengutipan tidak merugikan kepentingan yang wajar IBIKKG.
2. Dilarang mengumumkan dan memperbanyak sebagian atau seluruh karya tulis ini dalam bentuk apapun tanpa izin IBIKKG.



Lampiran 39

Target Membership Café Quality Time 2016 November

(dalam rupiah)

Nama Paket Membership	Harga	Target	Pendapatan
Silver	300.000	110	33.000.000,00
Gold	1.350.000	10	13.500.000,00
Platinum	1.800.000	5	9.000.000,00
	Total	125	55.500.000,00

Sumber: diolah oleh *Café Quality Time*

© Hak cipta milik IBI KKG (Institut Bisnis dan Informatika Kwik Kian Gie)

Hak Cipta Dilindungi Undang-Undang

1. Dilarang mengutip sebagian atau seluruh karya tulis ini tanpa mencantumkan dan menyebutkan sumber:
 - a. Pengutipan hanya untuk kepentingan pendidikan, penelitian, penulisan karya ilmiah, penyusunan laporan penulisan kritik dan tinjauan suatu masalah.
 - b. Pengutipan tidak merugikan kepentingan yang wajar IBIKKG.
2. Dilarang mengemukakan dan memperbanyak sebagian atau seluruh karya tulis ini dalam bentuk apapun tanpa izin IBIKKG.

Institut Bisnis



Lampiran 40

Target *Membership Café Quality Time* 2016 Desember

(dalam rupiah)

Nama Paket Membership	Harga	Target	Pendapatan
Silver	300.000	120	36.000.000,00
Gold	1.350.000	11	14.850.000,00
Platinum	1.800.000	6	10.800.000,00
	Total	137	61.650.000,00

Sumber: diolah oleh *Café Quality Time*

© Hak cipta milik IBI KKG (Institut Bisnis dan Informatika Kwik Kian Gie)

Hak Cipta Dilindungi Undang-Undang

Institut Bisnis

1. Dilarang mengutip sebagian atau seluruh karya tulis ini tanpa mencantumkan dan menyebutkan sumber:
 - a. Pengutipan hanya untuk kepentingan pendidikan, penelitian, penulisan karya ilmiah, penyusunan laporan penulisan kritik dan tinjauan suatu masalah.
 - b. Pengutipan tidak merugikan kepentingan yang wajar IBIKKG.
2. Dilarang mengemukakan dan memperbanyak sebagian atau seluruh karya tulis ini dalam bentuk apapun tanpa izin IBIKKG.



Lampiran 41

Target *Membership Café Quality Time* Tahun 2016

(dalam rupiah)

Nama Paket Membership	Harga	Target	Pendapatan
Silver	300.000	780	234.000.000,00
Gold	1.350.000	66	89.100.000,00
Platinum	1.800.000	36	64.800.000,00
Total		882	387.900.000,00

Sumber: diolah oleh *Café Quality Time*

© Hak cipta milik IBI KKG (Institut Bisnis dan Informatika Kwik Kian Gie)

Institut Bisnis

Hak Cipta Dilindungi Undang-Undang

1. Dilarang mengutip sebagian atau seluruh karya tulis ini tanpa mencantumkan dan menyebutkan sumber:
 - a. Pengutipan hanya untuk kepentingan pendidikan, penelitian, penulisan karya ilmiah, penyusunan laporan penulisan kritik dan tinjauan suatu masalah.
 - b. Pengutipan tidak merugikan kepentingan yang wajar IBIKKG.
2. Dilarang mengumumkan dan memperbanyak sebagian atau seluruh karya tulis ini dalam bentuk apapun tanpa izin IBIKKG.

Lampiran 42

Target *Membership Café Quality Time* Tahun 2017

(dalam rupiah)

Nama Paket Membership	Harga	Target	Pendapatan
Silver	300.000	897	269.100.000,00
Gold	1.350.000	76	102.465.000,00
Platinum	1.800.000	41	74.520.000,00
Total		1014	446.085.000,00

Sumber: diolah oleh *Café Quality Time*

© Hak cipta milik IBI KKG (Institut Bisnis dan Informatika Kwik Kian Gie)

Hak Cipta Dilindungi Undang-Undang

Institut Bisnis

1. Dilarang mengutip sebagian atau seluruh karya tulis ini tanpa mencantumkan dan menyebutkan sumber:
 - a. Pengutipan hanya untuk kepentingan pendidikan, penelitian, penulisan karya ilmiah, penyusunan laporan penulisan kritik dan tinjauan suatu masalah.
 - b. Pengutipan tidak merugikan kepentingan yang wajar IBIKKG.
2. Dilarang mengumumkan dan memperbanyak sebagian atau seluruh karya tulis ini dalam bentuk apapun tanpa izin IBIKKG.

Lampiran 43

Target *Membership Café Quality Time* Tahun 2018

(dalam rupiah)

Nama Paket Membership	Harga	Target	Pendapatan
Silver	300.000	1032	309.465.000,00
Gold	1.350.000	87	117.834.750,00
Platinum	1.800.000	48	85.698.000,00
Total		1166	512.997.750,00

Sumber: diolah oleh *Café Quality Time*

© Hak cipta milik IBI KKG (Institut Bisnis dan Informatika Kwik Kian Gie)

Institut Bisnis

Hak Cipta Dilindungi Undang-Undang

1. Dilarang mengutip sebagian atau seluruh karya tulis ini tanpa mencantumkan dan menyebutkan sumber:
 - a. Pengutipan hanya untuk kepentingan pendidikan, penelitian, penulisan karya ilmiah, penyusunan laporan penulisan kritik dan tinjauan suatu masalah.
 - b. Pengutipan tidak merugikan kepentingan yang wajar IBIKKG.
2. Dilarang mengemukakan dan memperbanyak sebagian atau seluruh karya tulis ini dalam bentuk apapun tanpa izin IBIKKG.



Lampiran 44

Target *Membership Café Quality Time* Tahun 2019

(dalam rupiah)

Nama Paket Membership	Harga	Target	Pendapatan
Silver	300.000	1186	355.884.750,00
Gold	1.350.000	100	135.509.962,50
Platinum	1.800.000	55	98.552.700,00
Total		1341	589.947.412,50

Sumber: diolah oleh *Café Quality Time*

© Hak cipta milik IBI KKG (Institut Bisnis dan Informatika Kwik Kian Gie)

Hak Cipta Dilindungi Undang-Undang

1. Dilarang mengutip sebagian atau seluruh karya tulis ini tanpa mencantumkan dan menyebutkan sumber:
 - a. Pengutipan hanya untuk kepentingan pendidikan, penelitian, penulisan karya ilmiah, penyusunan laporan penulisan kritik dan tinjauan suatu masalah.
 - b. Pengutipan tidak merugikan kepentingan yang wajar IBIKKG.
2. Dilarang mengumumkan dan memperbanyak sebagian atau seluruh karya tulis ini dalam bentuk apapun tanpa izin IBIKKG.

Institut Bisnis



Lampiran 45

Target *Membership Café Quality Time* Tahun 2020

(dalam rupiah)

Nama Paket Membership	Harga	Target	Pendapatan
Silver	300.000	1364	409.267.462,50
Gold	1.350.000	115	155.836.456,88
Platinum	1.800.000	63	113.335.605,00
Total		1543	678.439.524,38

Sumber: diolah oleh *Café Quality Time*

© Hak cipta milik IBI KKG (Institut Bisnis dan Informatika Kwik Kian Gie)

Institut Bisni

Hak Cipta Dilindungi Undang-Undang

1. Dilarang mengutip sebagian atau seluruh karya tulis ini tanpa mencantumkan dan menyebutkan sumber:
 - a. Pengutipan hanya untuk kepentingan pendidikan, penelitian, penulisan karya ilmiah, penyusunan laporan penulisan kritik dan tinjauan suatu masalah.
 - b. Pengutipan tidak merugikan kepentingan yang wajar IBIKKG.
2. Dilarang mengumumkan dan memperbanyak sebagian atau seluruh karya tulis ini dalam bentuk apapun tanpa izin IBIKKG.

Lampiran 46

Rencana Pengadaan Bahan Baku 2016

(dalam rupiah)

Bahan Baku	Ukuran per porsi					Porsi	Ukuran Total Porsi					Harga	Per unit					Unit	Biaya
	buah	slice	gram	kantong	ml		buah	slice	gram	kantong	ml		buah	slice	gram	kantong	ml		
Roti hamburger	1	-	-	-	-	7.378	7.378	-	-	-	-	36.000	20	-	-	-	-	369	13.279.640
Daging cincang	-	-	100	-	-	7.378	-	-	737.758	-	-	75.000	-	-	1000	-	-	738	55.331.834
Lada putih	-	-	4	-	-	7.378	-	-	29.510	-	-	200.000	-	-	1000	-	-	30	5.902.062
Bawang putih	-	-	133	-	-	7.378	-	-	983.431	-	-	15.000	-	-	1000	-	-	983	14.751.467
Margarine	-	-	10	-	-	7.378	-	-	73.776	-	-	46.700	-	-	1000	-	-	74	3.445.329
Keju slice cheddar	-	-	42	-	-	7.378	-	-	309.858	-	-	500.000	-	-	3696	-	-	84	41.918.056
Tomat	-	-	40	-	-	7.378	-	-	295.103	-	-	10.000	-	-	1000	-	-	295	2.951.031
Seleda	-	-	40	-	-	7.378	-	-	295.103	-	-	10.000	-	-	1000	-	-	295	2.951.031
Timun	-	-	80	-	-	7.378	-	-	590.206	-	-	4.000	-	-	1000	-	-	590	2.360.825
Minyak goreng	-	-	-	-	205	7.378	-	-	-	-	1.512.403	67.000	-	-	-	-	5000	302	20.266.206
Roti tawar	-	2	-	-	-	7.378	-	14.755	-	-	-	12.000	-	6	-	-	-	2459	29.510.312
Smoked beef	-	-	28	-	-	7.378	-	-	207.494	-	-	20.500	-	-	225	-	-	922	18.905.043
Nasi putih	-	-	150	-	-	7.378	-	-	1.106.637	-	-	13.000	-	-	1000	-	-	1107	14.386.277
Dada ayam suir	-	-	25	-	-	7.378	-	-	184.439	-	-	50.000	-	-	1000	-	-	184	9.221.972
Bawang merah	-	-	125	-	-	7.378	-	-	922.197	-	-	30.000	-	-	1000	-	-	922	27.665.917
Cabai merah	-	-	4	-	-	7.378	-	-	25.822	-	-	35.000	-	-	1000	-	-	26	903.753
Kecap manis	-	-	-	-	15	7.378	-	-	-	-	110.664	19.000	-	-	-	-	620	178	3.391.306
Kecap asin	-	-	-	-	45	7.378	-	-	-	-	331.991	14.000	-	-	-	-	620	535	7.496.571
Kentang	-	-	100	-	-	7.378	-	-	737.758	-	-	11.000	-	-	1000	-	-	738	8.115.336
Garam	-	-	2	-	-	7.378	-	-	14.755	-	-	5.000	-	-	1000	-	-	15	73.776
Air	-	-	-	-	400	7.378	-	-	-	-	2.951.031	12.900	-	-	-	-	19000	155	2.003.595
Teh celup	-	-	-	2	-	7.378	-	-	-	14.755	-	96.000	-	-	-	600	-	25	2.360.825
Gula	-	-	10	-	-	7.378	-	-	73.776	-	-	12.000	-	-	1000	-	-	74	885.309
Fanta	-	-	-	-	250	7.378	-	-	-	-	1.844.394	17.100	-	-	-	-	1500	1230	21.026.097
Es krim vanilla	-	-	-	-	100	7.378	-	-	-	-	737.758	145.000	-	-	-	-	8000	92	13.371.860
Root Beer Bottle	-	-	-	-	250	7.378	-	-	-	-	1.844.394	144.700	-	-	-	-	6000	307	44.480.647
Aqua botol	-	-	-	-	600	7.378	-	-	-	-	4.426.547	34.500	-	-	-	-	14400	307	10.605.268
Total Biaya yang dikeluarkan																			377.561.347

Sumber: diolah oleh Café Quality Time

Lampiran 47

Rencana Pengadaan Bahan Baku 2017

(dalam rupiah)

Bahan Baku	Ukuran per porsi					Porsi	Ukuran Total Porsi					Harga	Per unit					Unit	Biaya	
	buah	slice	gram	kantong	ml		buah	slice	gram	kantong	ml		buah	slice	gram	kantong	ml			
Roti hamburger	1	-	-	-	-	8.484	8.484	-	-	-	-	39.600	20					424	16.798.745	
Daging cincang	-	-	100	-	-	8.484	-	848.421	-	-	82.500			1000				848	69.994.770	
Lada putih	-	-	4	-	-	8.484	-	33.937	-	-	220.000			1000				34	7.466.109	
Bawang putih	-	-	133	-	-	8.484	-	1.130.946	-	-	16.500			1000				1131	18.660.606	
Margarine	-	-	10	-	-	8.484	-	84.842	-	-	51.370			1000				85	4.358.341	
Keju slice cheddar	-	-	42	-	-	8.484	-	356.337	-	-	550.000			3696				96	53.026.341	
Tomat	-	-	40	-	-	8.484	-	339.369	-	-	11.000			1000				339	3.733.054	
Selada	-	-	40	-	-	8.484	-	339.369	-	-	11.000			1000				339	3.733.054	
Timun	-	-	80	-	-	8.484	-	678.737	-	-	4.400			1000				679	2.986.444	
Minyak goreng	-	-	-	-	205	8.484	-	-	-	1.739.264	73.700					5000		348	25.636.751	
Roti tawar	-	2	-	-	-	8.484	-	16.968	-	-	13.200		6					2828	37.330.544	
Smoked beef	-	-	28	-	-	8.484	-	238.619	-	-	22.550			225				1061	23.914.880	
Nasi putih	-	-	150	-	-	8.484	-	1.272.632	-	-	14.300			1000				1273	18.198.640	
Dada ayam suir	-	-	25	-	-	8.484	-	212.105	-	-	55.000			1000				212	11.665.795	
Bawang merah	-	-	125	-	-	8.484	-	1.060.527	-	-	33.000			1000				1061	34.997.385	
Cabai merah	-	-	4	-	-	8.484	-	29.695	-	-	38.500			1000				30	1.143.248	
Kecap manis	-	-	-	-	15	8.484	-	-	-	127.263	20.900					620		205	4.290.002	
Kecap asin	-	-	-	-	45	8.484	-	-	-	381.790	15.400					620		616	9.483.162	
Kentang	-	-	100	-	-	8.484	-	848.421	-	-	12.100			1000				848	10.265.900	
Garam	-	-	2	-	-	8.484	-	16.968	-	-	5.500			1000				17	93.326	
Air	-	-	-	-	400	8.484	-	-	-	3.393.686	14.190					19000		179	2.534.547	
Teh celup	-	-	-	-	2	8.484	-	-	16.968	-	105.600				600			28	2.986.444	
Gula	-	-	10	-	-	8.484	-	84.842	-	-	13.200			1000				85	1.119.916	
Fanta	-	-	-	-	250	8.484	-	-	-	2.121.054	18.810					1500		1414	26.598.013	
Es krim vanilla	-	-	-	-	100	8.484	-	-	-	848.421	159.500					8000		106	16.915.403	
Root Beer Bottle	-	-	-	-	250	8.484	-	-	-	2.121.054	159.170					6000		354	56.268.018	
Aqua botol	-	-	-	-	600	8.484	-	-	-	5.090.529	37.950					14400		354	13.415.664	
Total Biaya yang dikeluarkan																				477.615.104

Sumber: diolah oleh Café Quality Time

Lampiran 48

Rencana Pengadaan Bahan Baku 2018

(dalam rupiah)

Bahan Baku	Ukuran per porsi					Porsi	Ukuran Total Porsi					Harga	Per unit					Unit	Biaya
	buah	slice	gram	kantong	ml		buah	slice	gram	kantong	ml		buah	slice	gram	kantong	ml		
Roti hamburger	1	-	-	-	-	9.757	9.757	-	-	-	-	43.560	20				488	21.250.412	
Daging cincang		-	100	-	-	9.757	-	-	975.685	-	-	90.750		1000			976	88.543.384	
Lada putih		-	4	-	-	9.757	-	-	39.027	-	-	242.000		1000			39	9.444.628	
Bawang putih		-	133	-	-	9.757	-	-	1.300.588	-	-	18.150		1000			1301	23.605.666	
Margarine		-	10	-	-	9.757	-	-	97.568	-	-	56.507		1000			98	5.513.301	
Keju slice cheddar		-	42	-	-	9.757	-	-	409.788	-	-	605.000		3696			111	67.078.322	
Tomat		-	40	-	-	9.757	-	-	390.274	-	-	12.100		1000			390	4.722.314	
Selada		-	40	-	-	9.757	-	-	390.274	-	-	12.100		1000			390	4.722.314	
Timun		-	80	-	-	9.757	-	-	780.548	-	-	4.840		1000			781	3.777.851	
Minyak goreng		-	-	-	205	9.757	-	-	-	-	2.000.154	81.070				5000	400	32.430.490	
Roti tawar		2	-	-	-	9.757	-	19.514	-	-	-	14.520	6				3252	47.223.138	
Smoked beef		-	28	-	-	9.757	-	-	274.411	-	-	24.805		225			1220	30.252.323	
Nasi putih		-	150	-	-	9.757	-	-	1.463.527	-	-	15.730		1000			1464	23.021.280	
Dada ayam suir		-	25	-	-	9.757	-	-	243.921	-	-	60.500		1000			244	14.757.231	
Bawang merah		-	125	-	-	9.757	-	-	1.219.606	-	-	36.300		1000			1220	44.271.692	
Cabai merah		-	4	-	-	9.757	-	-	34.149	-	-	42.350		1000			34	1.446.209	
Kecap manis		-	-	-	15	9.757	-	-	-	-	146.353	22.990				620	236	5.426.853	
Kecap asin		-	-	-	45	9.757	-	-	-	-	439.058	16.940				620	708	11.996.200	
Kentang		-	100	-	-	9.757	-	-	975.685	-	-	13.310		1000			976	12.986.363	
Garam		-	2	-	-	9.757	-	-	19.514	-	-	6.050		1000			20	118.058	
Air		-	-	-	400	9.757	-	-	-	-	3.902.739	15.609				19000	205	3.206.203	
Teh celup		-	-	-	2	9.757	-	-	-	19.514	-	116.160			600		33	3.777.851	
Gula		-	10	-	-	9.757	-	-	97.568	-	-	14.520		1000			98	1.416.694	
Fanta		-	-	-	250	9.757	-	-	-	-	2.439.212	20.691				1500	1626	33.646.486	
Es krim vanilla		-	-	-	100	9.757	-	-	-	-	975.685	175.450				8000	122	21.397.985	
Root Beer Bottle		-	-	-	250	9.757	-	-	-	-	2.439.212	175.087				6000	407	71.179.043	
Aqua botol		-	-	-	600	9.757	-	-	-	-	5.854.108	41.745				14400	407	16.970.815	
Total Biaya yang dikeluarkan																			604.183.106

Sumber: diolah oleh Café Quality Time

1. Di larang untuk menyalin atau menjiplak seluruh atau sebagian isi buku ini tanpa izin dari penerbit. 2. Di larang untuk menyalin atau menjiplak seluruh atau sebagian isi buku ini tanpa izin IBKKG.

Lampiran 49

Rencana Pengadaan Bahan Baku 2019

(dalam rupiah)

Bahan Baku	Ukuran per porsi					Porsi	Ukuran Total Porsi					Harga	Per unit					Unit	Biaya
	buah	slice	gram	kantong	ml		buah	slice	gram	kantong	ml		buah	slice	gram	kantong	ml		
Roti hamburger	1	-	-	-	-	11.220	11.220	-	-	-	-	47.916	20	-	-	-	561	26.881.772	
Daging cincang	-	-	100	-	-	11.220	-	-	1.122.037	-	-	99.825	-	-	1000	-	1122	112.007.381	
Lada putih	-	-	4	-	-	11.220	-	-	44.881	-	-	266.200	-	-	1000	-	45	11.947.454	
Bawang putih	-	-	133	-	-	11.220	-	-	1.495.676	-	-	19.965	-	-	1000	-	1496	29.861.168	
Margarine	-	-	10	-	-	11.220	-	-	112.204	-	-	62.158	-	-	1000	-	112	6.974.326	
Keju slice cheddar	-	-	42	-	-	11.220	-	-	471.256	-	-	665.500	-	-	3696	-	128	84.854.077	
Tomat	-	-	40	-	-	11.220	-	-	448.815	-	-	13.310	-	-	1000	-	449	5.973.727	
Selada	-	-	40	-	-	11.220	-	-	448.815	-	-	13.310	-	-	1000	-	449	5.973.727	
Timun	-	-	80	-	-	11.220	-	-	897.630	-	-	5.324	-	-	1000	-	898	4.778.982	
Minyak goreng	-	-	-	-	205	11.220	-	-	-	-	2.300.177	89.177	-	-	-	5000	460	41.024.570	
Roti tawar	-	2	-	-	-	11.220	-	22.441	-	-	-	15.972	-	6	-	-	3740	59.737.270	
Smoked beef	-	-	28	-	-	11.220	-	-	315.573	-	-	27.286	-	-	225	-	1403	38.269.189	
Nasi putih	-	-	150	-	-	11.220	-	-	1.683.056	-	-	17.303	-	-	1000	-	1683	29.121.919	
Dada ayam suir	-	-	25	-	-	11.220	-	-	280.509	-	-	66.550	-	-	1000	-	281	18.667.897	
Bawang merah	-	-	125	-	-	11.220	-	-	1.402.547	-	-	39.930	-	-	1000	-	1403	56.003.691	
Cabai merah	-	-	4	-	-	11.220	-	-	39.271	-	-	46.585	-	-	1000	-	39	1.829.454	
Kecap manis	-	-	-	-	15	11.220	-	-	-	-	168.306	25.289	-	-	-	620	271	6.864.969	
Kecap asin	-	-	-	-	45	11.220	-	-	-	-	504.917	18.634	-	-	-	620	814	15.175.194	
Kentang	-	-	100	-	-	11.220	-	-	1.122.037	-	-	14.641	-	-	1000	-	1122	16.427.749	
Garam	-	-	2	-	-	11.220	-	-	22.441	-	-	6.655	-	-	1000	-	22	149.343	
Air	-	-	-	-	400	11.220	-	-	-	-	4.488.150	17.170	-	-	-	19000	236	4.055.846	
Teh celup	-	-	-	2	-	11.220	-	-	-	22.441	-	127.776	-	-	600	-	37	4.778.982	
Gula	-	-	10	-	-	11.220	-	-	112.204	-	-	15.972	-	-	1000	-	112	1.792.118	
Fanta	-	-	-	-	250	11.220	-	-	-	-	2.805.093	22.760	-	-	-	1500	1870	42.562.805	
Es krim vanilla	-	-	-	-	100	11.220	-	-	-	-	1.122.037	192.995	-	-	-	8000	140	27.068.450	
Root Beer Bottle	-	-	-	-	250	11.220	-	-	-	-	2.805.093	192.596	-	-	-	6000	468	90.041.489	
Aqua botol	-	-	-	-	600	11.220	-	-	-	-	6.732.224	45.920	-	-	-	14400	468	21.468.081	
Total Biaya yang dikeluarkan																		764.291.630	

Sumber: diolah oleh Café Quality Time

Lampiran 51

Perhitungan Pengadaan Gas

(dalam rupiah)

Tahun	Unit	Harga	Total Biaya
2016	240	420.000	100.800.000
2017	276	462.000	127.512.000
2018	317	462.000	146.638.800
2019	365	462.000	168.634.620
2020	420	462.000	193.929.813

Sumber: diolah oleh *Café Quality Time*

© Hak cipta milik IBI KKG (Institut Bisnis dan Informatika Kwik Kian Gie)

Hak Cipta Dilindungi Undang-Undang

1. Dilarang mengutip sebagian atau seluruh karya tulis ini tanpa mencantumkan dan menyebutkan sumber:
 - a. Pengutipan hanya untuk kepentingan pendidikan, penelitian, penulisan karya ilmiah, penyusunan laporan penulisan kritik dan tinjauan suatu masalah.
 - b. Pengutipan tidak merugikan kepentingan yang wajar IBIKKG.
2. Dilarang mengumumkan dan memperbanyak sebagian atau seluruh karya tulis ini dalam bentuk apapun tanpa izin IBIKKG.

Institut Bisnis



Lampiran 52

Total Perhitungan Biaya Pengadaan *Café Quality Time*

(dalam rupiah)

Tahun	Bahan Baku	Gas	Total
2016	377.561.347	100.800.000	478.361.347
2017	477.615.104	127.512.000	605.127.104
2018	604.183.106	146.638.800	750.821.906
2019	764.291.630	168.634.620	932.926.250
2020	966.828.911	193.929.813	1.160.758.724

Sumber: diolah oleh *Café Quality Time*

© Hak cipta milik IBI KKG (Institut Bisnis dan Informatika Kwik Kian Gie)

Hak Cipta Dilindungi Undang-Undang

Institut Bisnis

1. Dilarang mengutip sebagian atau seluruh karya tulis ini tanpa mencantumkan dan menyebutkan sumber:
 - a. Pengutipan hanya untuk kepentingan pendidikan, penelitian, penulisan karya ilmiah, penyusunan laporan, penulisan kritik dan tinjauan suatu masalah.
 - b. Pengutipan tidak merugikan kepentingan yang wajar IBIKKG.
2. Dilarang mengumumkan dan memperbanyak sebagian atau seluruh karya tulis ini dalam bentuk apapun tanpa izin IBIKKG.



Lampiran 53

Denah Café Quality Time

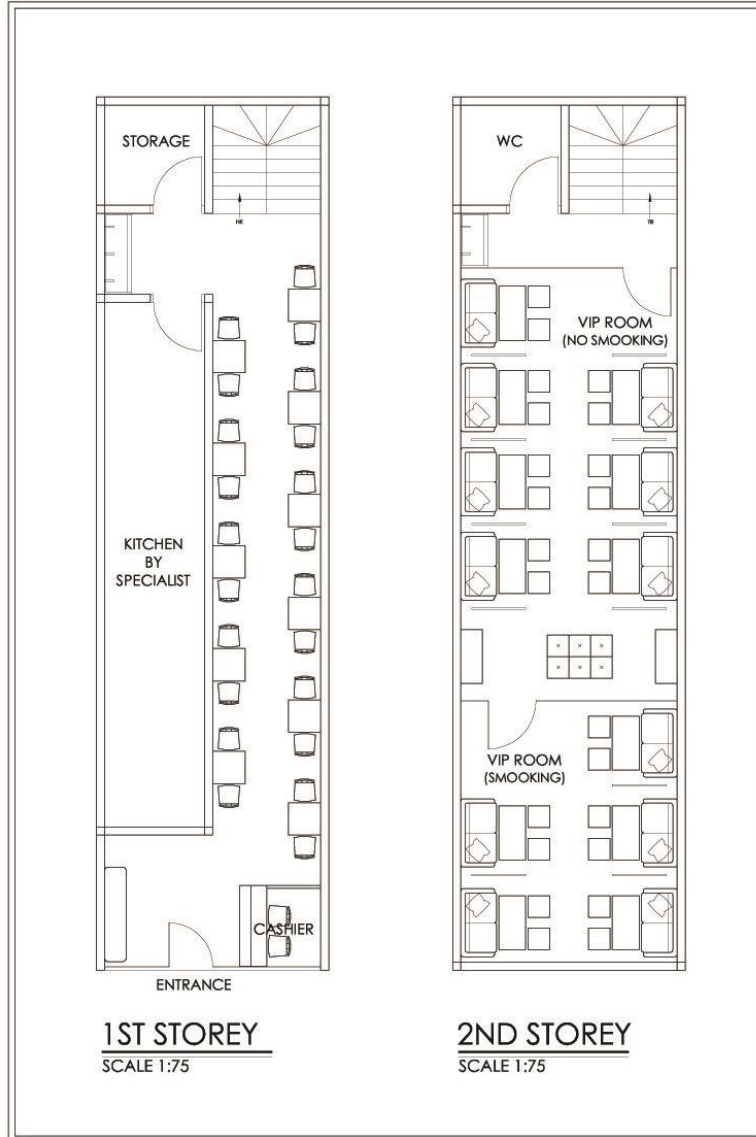

Sumber: diolah oleh *Café Quality Time*

© Hak cipta milik IBI KKG (Institut Bisnis dan Informatika Kwik Kian Gie)

Hak Cipta Dilindungi Undang-Undang

Institut Bisnis dan Informatika Kwik Kian Gie

1. Dilarang mengutip sebagian atau seluruh karya tulis ini tanpa mencantumkan dan menyebutkan sumber:
 - a. Pengutipan hanya untuk kepentingan pendidikan, penelitian, penulisan karya ilmiah, penyusunan laporan, penulisan kritik dan tinjauan suatu masalah.
 - b. Pengutipan tidak merugikan kepentingan yang wajar IBIKKG.
2. Dilarang mengumumkan dan memperbanyak sebagian atau seluruh karya tulis ini dalam bentuk apapun tanpa izin IBIKKG.

Lampiran 54

Laporan Break Event Point *Café Quality Time* (dalam rupiah)

Tahun	Fixed Cost	1-(VC/Sales)	BEP
2016	699.259.820,00	0,854642779	818.189.583,97
2017	701.596.970,00	0,869996438	806.436.600,51
2018	762.069.463,50	0,883904088	862.163.071,69
2019	828.154.981,42	0,896471475	923.794.013,25
2020	900.375.745,94	0,907801607	991.819.951,30

Sumber: diolah oleh *Café Quality Time*

© Hak cipta milik IBIKKG (Institut Bisnis dan Informatika Kwik Kian Gie)

Institut Bisnis dan Informatika Kwik Kian Gie



1. Dilarang menyalin sebagian atau seluruh karya tulis ini tanpa mencantumkan dan menyebutkan sumber:
 - a. Penyalinan hanya untuk kepentingan pendidikan, penelitian, penulisan karya ilmiah, penyusunan laporan, penulisan kritik dan tinjauan suatu masalah.
 - b. Penyalinan tidak merugikan kepentingan yang wajar IBIKKG.
2. Dilarang mengemukakan dan memperbanyak sebagian atau seluruh karya tulis ini dalam bentuk apapun tanpa izin IBIKKG.

Lampiran 55

Laporan Cash In Flow *Café Quality Time* (dalam rupiah)

Tahun	EAT	Depresiasi	CIF
2016	81.716.844,96	48.624.820,00	130.341.664,96
2017	198.023.293,47	48.624.820,00	296.648.113,47
2018	403.431.088,52	48.624.820,00	452.055.908,52
2019	601.260.111,87	48.624.820,00	649.884.931,87
2020	831.996.772,23	48.624.820,00	880.621.592,23

Sumber: diolah oleh *Café Quality Time*

© Hak cipta milik IBI KKG (Institut Bisnis dan Informatika Kwik Kian Gie)

Institut Bisnis dan Informatika Kwik Kian Gie



1. Dilarang menyalin, mengutip, atau seluruh karya tulis ini tanpa mencantumkan dan menyebutkan sumber:
 - a. Penyalinan hanya untuk kepentingan pendidikan, penelitian, penulisan karya ilmiah, penyusunan laporan, penulisan kritik dan tinjauan suatu masalah.
 - b. Pengutipan tidak merugikan kepentingan yang wajar IBIKKG.
2. Dilarang mengemukakan dan memperbanyak sebagian atau seluruh karya tulis ini dalam bentuk apapun tanpa izin IBIKKG.

