

BAB IV

RENCANA JASA DAN OPERASI



Hak Cipta Dilindungi Undang-Undang
© Hak cipta milik IBI KKG Institut Bisnis dan Informatika Kwik Kian Gie

Institut Bisnis dan Informatika Kwik Kian Gie

A. Proses Jasa

Restoran cepat saji Homemade Patty Burger akan beroperasi mulai pukul 14.00 wib sampai pukul 22.00 WIB. Jenis makanan yang ditawarkan oleh restoran cepat saji Homemade Patty Burger adalah makanan cepat saji dengan menu utamanya adalah burger yang isian dagingnya serta *sauce*-nya diolah sendiri (*homemade*) dan tanpa bahan pengawet, sehingga sehat untuk dikonsumsi. Proses pelayanan restoran cepat saji Homemade Patty akan dijelaskan pada gambar 4.1 di halaman berikutnya.

1. Dilarang mengutip sebagian atau seluruh karya tulis ini tanpa mencantumkan dan menyebutkan sumber:

a. Pengutipan hanya untuk kepentingan pendidikan, penelitian, penulisan karya ilmiah, penyusunan laporan, penulisan kritik dan tinjauan suatu masalah.

b. Pengutipan tidak merugikan kepentingan yang wajar IBIKKG.

2. Dilarang mengumumkan dan memperbanyak sebagian atau seluruh karya tulis ini dalam bentuk apapun tanpa izin IBIKKG.



Gambar 4.1

Flow Chart Pelayanan Pelanggan Pada Restoran cepat saji Homemade Patty Burger

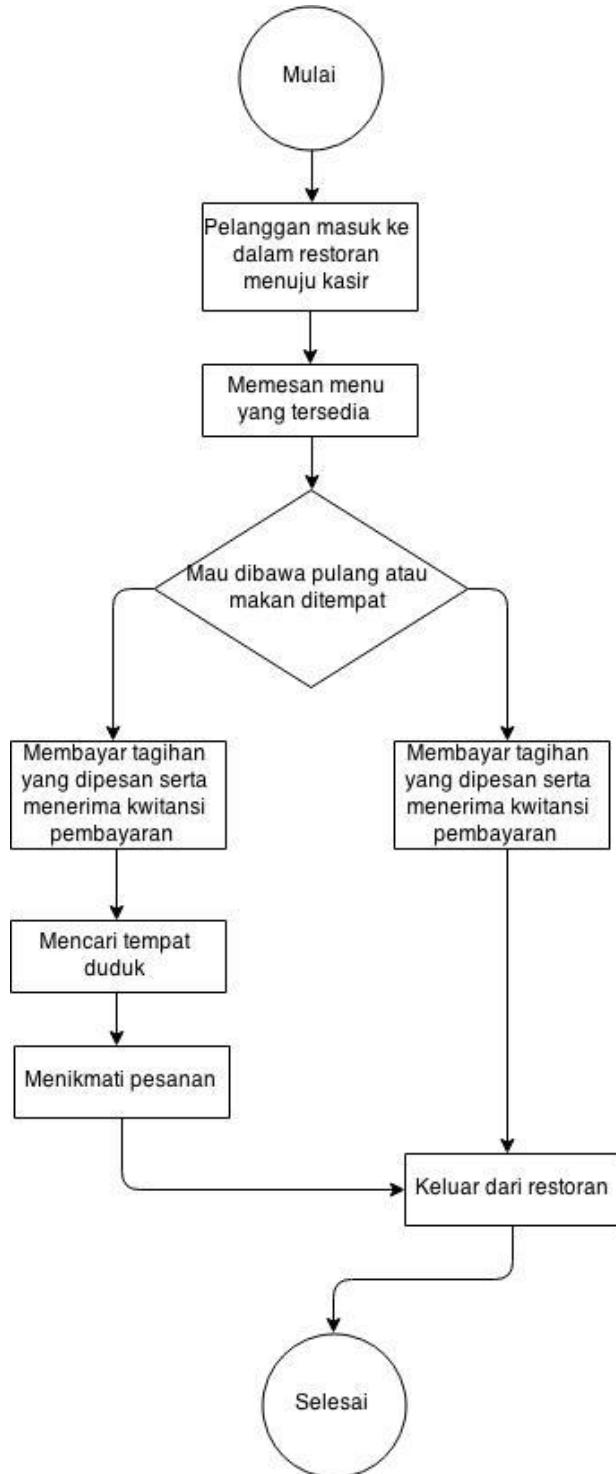

Sumber : Restoran Cepat Saji Homemade Patty Burger

Hak Cipta Dilindungi Undang-Undang

Hak cipta milik IBI KKG (Institut Bisnis dan Informatika Kwik Kian Gie)

Institut Bisnis dan Informatika Kwik Kian Gie



1. Dilarang mengutip sebagian atau seluruh karya tulis ini tanpa mencantumkan dan menyebutkan sumber:
 - a. Pengutipan hanya untuk kepentingan pendidikan, penelitian, penulisan karya ilmiah, penyusunan laporan, penulisan kritik dan tinjauan suatu masalah.
 - b. Pengutipan tidak merugikan kepentingan yang wajar IBIKKG.
2. Dilarang mengumumkan dan memperbanyak sebagian atau seluruh karya tulis ini dalam bentuk apapun tanpa izin IBIKKG.

Gambar 4.2

Flow Chart Pelayan Pada Restoran cepat saji Homemade Patty Burger



Sumber : Restoran Cepat Saji Homemade Patty Burger

© Hak cipta milik IBI KKG (Institut Bisnis dan Informatika Kwik Kian Gie)

Hak Cipta Dilindungi Undang-Undang

Institut Bisnis dan Informatika Kwik Kian Gie

1. Dilarang mengutip sebagian atau seluruh karya tulis ini tanpa mencantumkan dan menyebutkan sumber:
a. Pengutipan hanya untuk kepentingan pendidikan, penelitian, penulisan karya ilmiah, penyusunan laporan, penulisan kritik dan tinjauan suatu masalah.

b. Pengutipan tidak merugikan kepentingan yang wajar IBIKKG.

2. Dilarang mengumumkan dan memperbanyak sebagian atau seluruh karya tulis ini dalam bentuk apapun tanpa izin IBIKKG.



Gambar 4.3

Flow Chart Koki Pada Restoran cepat saji Homemade Patty Burger



Sumber : Restoran Cepat Saji Homemade Patty Burger

© Hak cipta milik IBI KKG (Institut Bisnis dan Informatika Kwik Kian Gie)

Hak Cipta Dilindungi Undang-Undang

Institut Bisnis dan Informatika Kwik Kian Gie

1. Dilarang mengutip sebagian atau seluruh karya tulis ini tanpa mencantumkan dan menyebutkan sumber:
 - a. Pengutipan hanya untuk kepentingan pendidikan, penelitian, penulisan karya ilmiah, penyusunan laporan, penulisan kritik dan tinjauan suatu masalah.
 - b. Pengutipan tidak merugikan kepentingan yang wajar IBIKKG.
2. Dilarang mengumumkan dan memperbanyak sebagian atau seluruh karya tulis ini dalam bentuk apapun tanpa izin IBIKKG.

Gambar 4.4

Flow Chart Kasir Pada Restoran cepat saji Homemade Patty Burger

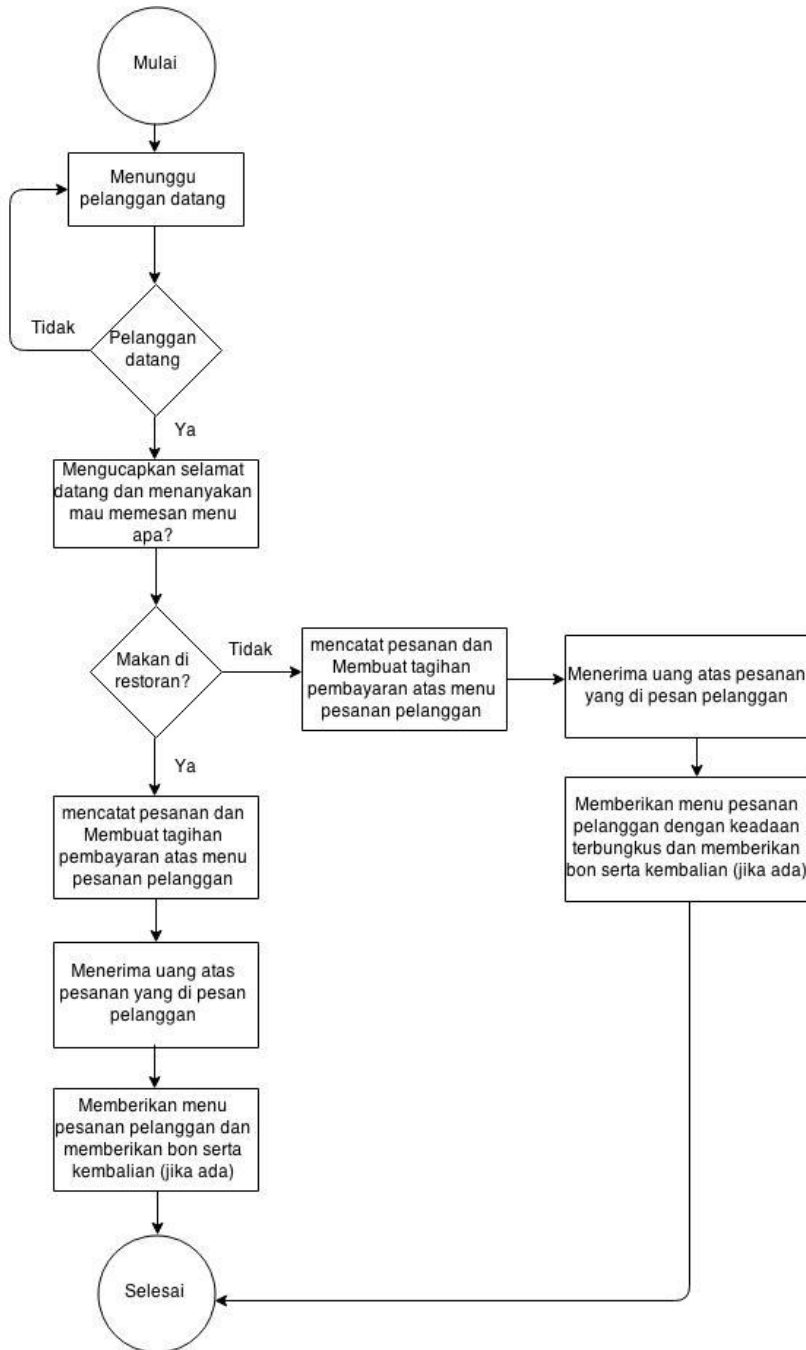

Sumber : Restoran Cepat Saji Homemade Patty Burger

© Hak cipta milik IBI KKG (Institut Bisnis dan Informatika Kwik Kian Gie)

Hak Cipta Dilindungi Undang-Undang

Institut Bisnis dan Informatika Kwik Kian Gie

1. Dilarang mengutip sebagian atau seluruh karya tulis ini tanpa mencantumkan dan menyebutkan sumber:
 - a. Pengutipan hanya untuk kepentingan pendidikan, penelitian, penulisan karya ilmiah, penyusunan laporan, penulisan kritik dan tinjauan suatu masalah.
 - b. Pengutipan tidak merugikan kepentingan yang wajar IBIKKG.
2. Dilarang mengumumkan dan memperbanyak sebagian atau seluruh karya tulis ini dalam bentuk apapun tanpa izin IBIKKG.

Gambar 4.1, 4.2, 4.3, 4.4 menjelaskan alur pelanggan di restoran cepat saji

Homemade Patty Burger :

1. Pelanggan datang untuk makan di restoran cepat saji Homemade Patty Burger.
2. Pelanggan menuju kasir untuk memesan menu yang ingin dibeli.
3. Bagian kasir menyapa pelanggan dan menawarkan menu restoran serta mencatat pesanan pelanggan pada komputer kasir.
4. Pelanggan memilih menu pesanan dengan menentukan daging dan *sauce* yang akan dijadikan isian yang mereka inginkan serta menentukan minuman yang mereka inginkan.
5. Bagian kasir menanyakan apakah ingin makan ditempat atau dibawa pulang. Setelah itu menyampaikan pesanan pelanggan kepada koki.
6. Bagian kasir memberikan kwitansi pembayaran atas pesanan pelanggan.
7. Pelanggan membayar pesanan dan menunggu pesanan jadi.
8. Pelanggan mencari tempat duduk dan menikmati masakan yang dihidangkan.
9. Saat pelanggan akan meninggalkan restoran cepat saji Homemade Patty Burger. Lalu pelayan akan mengucapkan “Terima kasih, sampai jumpa kembali.”





B. Bangunan Fisik

C

Hak Cipta milik IBI KKG (Institut Bisnis dan Informatika Kwik Kian Gie)

Institut Bisnis dan Informatika Kwik Kian Gie

Restoran cepat saji Homemade Patty Burger akan berlokasi di Ruko jalan Sedap Malam 183, Galaxy. Dengan luas bangunan 86. Bangunan berbentuk persegi panjang dengan panjang 5m dan lebar 17m dan disain sedemikian rupa hingga memenuhi konsep yang ditawarkan serta suasana yang ingin diberikan kepada konsumen. Bangunan di disain sedemikian rupa agar dapat memuat peralatan yang dibutuhkan untuk mendukung berjalannya kegiatan operasional. Di depan bangunan terdapat space untuk menjadi tempat parkir konsumen yang diperkirakan mampu menampung hingga 10 buah mobil.

Hak Cipta Dilindungi Undang-Undang

1. Dilarang mengutip sebagian atau seluruh karya tulis ini tanpa mencantumkan dan menyebutkan sumber:
 - a. Pengutipan hanya untuk kepentingan pendidikan, penelitian, penulisan karya ilmiah, penyusunan laporan, penulisan kritik dan tinjauan suatu masalah.
 - b. Pengutipan tidak merugikan kepentingan yang wajar IBIKKG.
2. Dilarang mengumumkan dan memperbanyak sebagian atau seluruh karya tulis ini dalam bentuk apapun tanpa izin IBIKKG.

Gambar 4.5

Denah Bangunan Restoran Cepat Saji Homemade Patty Burger

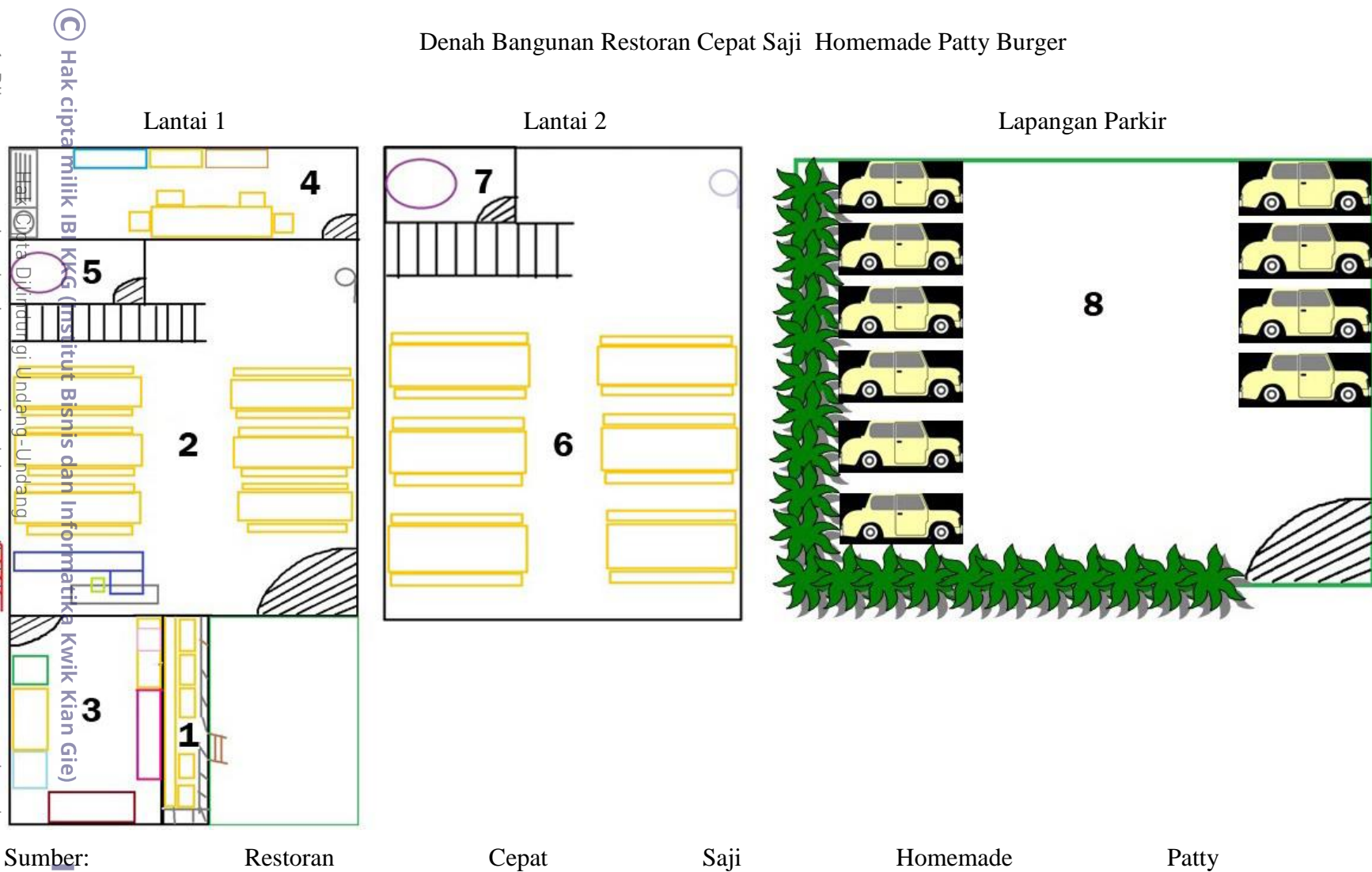

Sumber:

Institut Bisnis

Restoran

Cepat

Saji

Homemade

Patty

Burger

© Hak cipta milik IBIKKG

1. Dilarang mengutip sebagian atau seluruh karya tulis ini dalam bentuk apapun

a. Pengutipan hanya untuk kepentingan pendidikan, penelitian, penulisan karya ilmiah, penyusunan laporan

b. Pengutipan tidak merugikan kepentingan yang wajar IBIKKG.

2. Dilarang mengemukakan dan memperbanyak sebagian atau seluruh karya tulis ini dalam bentuk apapun tanpa izin IBIKKG.



Tabel 4.1

Detail Ruangan Restoran Cepat saji Homemade Patty Burger

No	Ruangan	ukuran	Luas ruangan M2	Kegunaan ruangan	Furniture	Kapasitas ruangan	
1	Ruang makan outdoor	5 m x 0,8 m	4 m	Tempat untuk makan dan memesan makanan	Meja (120 cm x 30 cm), tempat duduk (74 cm x 34cm).	5 orang	
2	Ruang makan indoor lantai 1	5 m x 10 m	50 m	Tempat untuk makan, memesan makanan, dan membayar makanan	Meja (120 mm x 60 mm), tempat duduk (120 mm x 30 mm).	24 orang	
3	Dapur luar	2,5 m x 5 m	12,5 m	Tempat untuk memasak dan menyajikan makanan	Lemari piring (104 cm x 40 cm), kulkas (595 x 618 x 1738 mm), kompor goreng kentang (34 cm x 59cm x 58 cm), dispenser (30 cm x 30 cm), kompor teppan (95 cm x 55 cm)	4 orang	
4	Dapur belakang	3 m x 5 m	15 m	Tempat untuk membuat bahan baku dan mencuci piring	Lemari piring (104 cm x 40 cm), meja dapur (1,20 cm x 90 cm), tempat cuci piring (144 cm x 60 cm), <i>cheest freezer</i> (635 x 830 x 565 mm)	4 orang	
5	Toilet lantai 1	1,5 m x 1,5 m	2,225 m			1 orang	
6	Ruang makan indoor lantai 2	5 m x 10 m	50 m	Tempat untuk makan dan memesan makanan	Meja (120 mm x 60 mm), tempat duduk (120 mm x 30 mm).	24 orang	
7	Toilet lantai 2	1,5 m x 1,5 m	2,225 m			1 orang	
8	Lapangan parkir	15 m x 10 m	150 m	Tempat untuk parkir mobil		10 Mobil	
Sumber:		Restoran	Cepat	Saji	Homemade	Patty	Burger

©

Hak cipta milik IBI KKG (Institut Bisnis dan Informatika Kwik Kian Gie)

Institut Bisnis





C. Nama Pemasok

Pemasok merupakan rantai penting dalam sistem penyampaian nilai kepada seluruh pelanggan Homemade Patty Burger. Pemasok sangat berperan dalam menyediakan peralatan dan perlengkapan yang dibutuhkan Homemade Patty Burger untuk menjalankan operasi bisnisnya. Berikut ini merupakan daftar pemasok peralatan dan perlengkapan yang dibutuhkan Homemade Patty Burger :

1. Pemasok Peralatan Masak dan Peralatan Makan

PT. Lottemart Wholesale

Jl. Ahmad Yani No.18, Bekasi Selatan

Telp : 021-82428818

Alasan memilih PT.Lottemart Wholesale karena merupakan pemasok peralatan masak serta peralatan makan yang terpercaya serta kualitasnya yang baik. Harga yang ditawarkan juga murah serta mampu memenuhi desain yang diinginkan dan dibutuhkan oleh restoran cepat saji Homemade Patty.

2. Pemasok Meja Makan dan Kursi Restoran

CV. Garuda Jepara

Jl.Kampoeng Sembada Ukir, Gang Gondo Arum 1 Rt. 11 Rw. 03, Jepara

Telp : 081226451319



Alasan memilih CV. Garuda Jepara adalah karena harga yang ditawarkan relatif

murah, kualitasnya baik, serta dapat memenuhi desain yang diminta.

3. Pemasok Lemari Piring Restoran

PT. Alumunium

Jl. K.H. Hasyim Ashari No.71 A/B. Jakarta Pusat 10150

Telp : (021) 6338288

Alasan memilih Subur Furniture adalah karena harga yang relatif murah,

kualitasnya baik, serta dapat memenuhi desain yang diminta.

4. Pemasok Alat Elektronik Restoran

PT. Lottemart Wholesale

Jl. Ahmad Yani No.18, Bekasi Selatan

Telp : 021-82428818

Alasan memilih PT.Lottemart Wholesale adalah karena harganya yang relatif

murah, kualitasnya baik, serta pelayanan yang memuaskan.

5. Pemasok Laptop

PT. Lottemart Wholesale

Jl. Ahmad Yani No.18, Bekasi Selatan

Hak Cipta Dilindungi Undang-Undang

Hak cipta milik IBI KKG (Institut Bisnis dan Informatika Kwik Kian Gie)

Institut Bisnis dan Informatika Kwik Kian Gie

1. Dilarang mengutip sebagian atau seluruh karya tulis ini tanpa mencantumkan dan menyebutkan sumber:

a. Pengutipan hanya untuk kepentingan pendidikan, penelitian, penulisan karya ilmiah, penyusunan laporan, penulisan kritik dan tinjauan suatu masalah.

b. Pengutipan tidak merugikan kepentingan yang wajar IBIKKG.

2. Dilarang mengumumkannya dan memperbanyak sebagian atau seluruh karya tulis ini dalam bentuk apapun tanpa izin IBIKKG.



Telp : 021-82428818



Hak cipta milik IBI KKG (Institut Bisnis dan Informatika Kwik Kian Gie)
Alasan memilih PT.Lottemart Wholesale adalah karena harganya yang relatif murah, kualitasnya baik, serta pelayanan yang memuaskan.

Hak Dptta Dilindungi Undang-Undang

6. Pemasok Kulkas, oven, dispenser

PT. Lottemart Wholesale, Bekasi Selatan

Jl. Ahmad Yani No.18

Telp : 021-82428818

Alasan memilih PT.Lottemart Wholesale adalah karena harganya yang relatif murah, kualitasnya baik, pelayanan yang memuaskan, serta mampu memenuhi desain yang diinginkan dan dibutuhkan oleh restoran cepat saji Homemade Patty dan mampu mengirim barang pesanan ke lokasi restoran secara langsung.

7. Pemasok chest freezer

CV. Graha Mesin Global Indo

Jl. Kapi Sraba Raya Ruko Kav.3 10B/39 Sawojajar-2 Malang – Jawa Timur

Telp : 0341 718 369

Alasan memilih pemasok adalah karena harganya yang relatif murah, kualitasnya baik, serta mampu memenuhi desain yang diinginkan dan dibutuhkan oleh restoran

1. Dilarang mengutip sebagian atau seluruh karya tulis ini tanpa mencantumkan dan menyebutkan sumber:
 - a. Pengutipan hanya untuk kepentingan pendidikan, penelitian, penulisan karya ilmiah, penyusunan laporan, penulisan kritik dan tinjauan suatu masalah.
 - b. Pengutipan tidak merugikan kepentingan yang wajar IBIKKG.
2. Dilarang mengumumkan dan memperbanyak sebagian atau seluruh karya tulis ini dalam bentuk apapun tanpa izin IBIKKG.



cepat saji Homemade Patty dan mampu mengirim barang pesanan ke lokasi restoran

secara langsung.

Hak Cipta Dilindungi Undang-Undang
Hak Cipta Dilindungi Undang-Undang
Insitut Bsnis dan Informatika Kwik Kian Gie

8. Pemasok Kompor Teppan

Toko OLX.co.id

Cibinong, Bogor

Telp : 08176592969

Alasan memilih Toko OLX.co.id adalah karena harganya yang relatif murah, kualitasnya baik, serta mampu memenuhi desain yang diinginkan dan dibutuhkan oleh restoran cepat saji Homemade Patty dan mampu mengirim barang pesanan ke lokasi restoran secara langsung.

9. Pemasok kompor penggorengan kentang

Toko Bekasi Mesin

Celebration Garden Blok AC 05/22, Grand Wisata-Tambun Selatan

Telp : 82615736

Alasan memilih toko Bekasi Mesin adalah karena harganya yang relatif murah, kualitasnya baik, serta mampu memenuhi desain yang diinginkan dan

1. Dilarang mengutip sebagian atau seluruh karya tulis ini tanpa mencantumkan dan menyebutkan sumber:
 - a. Pengutipan hanya untuk kepentingan pendidikan, penelitian, penulisan karya ilmiah, penyusunan laporan, penulisan kritik dan tinjauan suatu masalah.
 - b. Pengutipan tidak merugikan kepentingan yang wajar IBIKKG.
2. Dilarang mengumumkan dan memperbanyak sebagian atau seluruh karya tulis ini dalam bentuk apapun tanpa izin IBIKKG.

dibutuhkan oleh restoran cepat saji Homemade Patty dan mampu mengirim barang pesanan ke lokasi restoran secara langsung.

10. Pemasok meja makan dapur, meja kasir, bangku kasir, meja dapur, dan kursi kayu

PT. Kharisma Furniture

Jl. Pemuda No. 9, Kranji, Bekasi Barat

Telp : 021 - 8855004

Alasan memilih PT.Kharisma Furniture adalah karena harganya yang relatif murah, kualitasnya baik, pelayanan yang memuaskan, serta mampu memenuhi desain yang diinginkan dan dibutuhkan oleh restoran cepat saji Homemade Patty.

11. Pemasok Neon Box

Harapan Neon Box

Jl. Raya Sawangan No. 06 Pancoran Mas Depok

Telp : 021 - 7788 1414

Alasan memilih PT.Carrefour adalah karena harganya yang relatif murah, kualitasnya baik, pelayanan yang memuaskan, serta mampu memenuhi desain yang diinginkan dan dibutuhkan oleh restoran cepat saji Homemade Patty dan mampu mengirim barang pesanan ke lokasi restoran secara langsung.





12. Pemasok mesin kasir



PT.Ace Hardware

Mall Metropolitan II Floor 1 unit 112, Jl. KH Noer Alie, Bekasi Selatan

Telp : 6221 885 1506

Alasan memilih PT.Ace Hardware adalah karena harganya yang relatif murah, kualitasnya baik, serta pelayanan yang memuaskan.

13. Pemasok Alat Kebersihan Restoran

PT. Lottemart Wholesale

Jl Ahmad Yani No.18, Bekasi Selatan

Telp : 021-82428818

Alasan memilih PT. Lottemart Wholesale adalah karena harganya yang relatif murah, kualitasnya baik, barang dapat dikirim ke lokasi restoran, serta pelayanan yang memuaskan.

D. Alur Pemesanan Peralatan

Restoran cepat saji Homemade Patty akan melakukan pemesanan peralatan yang dibutuhkan untuk menjalankan operasi bisnis. Berikut adalah gambar alur pemesanan peralatan dan perlengkapan pada restoran cepat saji Homemade Patty Burger

Hak Cipta Dilindungi Undang-Undang

Gambar 4.6

Alur Pemesanan Peralatan dan Perlengkapan pada Restoran cepat saji Homemade Patty



Sumber : Restoran Cepat Saji Homemade Patty Burger

Gambar 4.6 menunjukkan proses pemesanan peralatan dan perlengkapan pada restoran cepat saji Homemade Patty Burger.

1. Pemilik membuat rencana peralatan apa saja yang akan digunakan oleh restoran cepat saji Homemade Patty Burger.
2. Pemilik mencari pemasok dari peralatan yang akan digunakan restoran cepat saji Homemade Patty Burger serta patokan harga dan harga yang ditawarkan pemasok.



1. Dilarang mengutip sebagian atau seluruh karya tulis ini tanpa mencantumkan dan menyebutkan sumber:
 - a. Pengutipan hanya untuk kepentingan pendidikan, penelitian, penulisan karya ilmiah, penyusunan laporan, penulisan kritik dan tinjauan suatu masalah.
 - b. Pengutipan tidak merugikan kepentingan yang wajar IBIKKG.
2. Dilarang mengemukakan dan memperbanyak sebagian atau seluruh karya tulis ini dalam bentuk apapun tanpa izin IBIKKG.



3. Lalu ketika sudah menentukan pemasok, pemilik memesan peralatan dan perlengkapan yang akan digunakan restoran cepat saji Homemade Patty Burger.
4. Pemasok akan membuat nota pembelian setelah menerima pesanan dari restoran cepat saji Homemade Patty Burger.
5. Setelah itu, pemasok mengirimkan barang pesanan ke lokasi restoran cepat saji Homemade Patty Burger.
6. Setelah barang tiba di restoran cepat saji Homemade Patty Burger, pemilik akan melakukan pengecekan barang serta mengecek nota pembelian apakah sudah sesuai dengan pesanan yang dilakukan sebelumnya.
7. Pemilik melakukan pembayaran setelah barang tiba di restoran cepat saji Homemade Patty Burger.
8. Pemasok akan menerima pembayaran yang telah dibayar oleh restoran cepat saji Homemade Patty Burger.

E. Teknologi yang digunakan

Dalam operasi bisnisnya, restoran cepat saji Homemade Patty Burger menggunakan teknologi. Teknologi yang akan digunakan oleh restoran cepat saji Homemade Patty Burger adalah:



1. *Free hot spot*, digunakan untuk melayani kebutuhan pelanggan ketika menunggu pesanan yang dipesan.
2. Sistem komputer, digunakan untuk mengecek stok bahan baku yang tersedia, melakukan pembukuan, serta menangani masalah transaksi pembayaran terhadap pelanggan. Program yang digunakan akan disusun oleh sahabat penulis yang memang memiliki keahlian dibidang programmer.
3. Penggorengan kentang, digunakan untuk menggoreng kentang.
4. Mixer, digunakan untuk membuat minuman seperti aneka jus dan *milkshake*, serta menghaluskan bumbu.
5. Oven, digunakan untuk memanggang patty.
6. Dispenser, digunakan untuk membuat minuman dingin dan hangat.

F. Deskripsi Rencana Operasi

Deskripsi rencana operasi restoran cepat saji Homemade Patty Burger tercantum dalam tabel 4.3

1. Melakukan survei lokasi pendirian restoran cepat saji Homemade Patty Burger. Pada tahap ini, penulis akan melakukan survei ke beberapa lokasi untuk mendirikan restoran cepat saji Homemade Patty dan untuk menanyakan harga sewa ruko.



2. Melakukan perjanjian sewa menyewa ruko. Pada tahap ini, penulis akan melakukan perjanjian sewa menyewa ruko terhadap pemilik ruko serta akan mengikat kontrak terhadap ruko yang akan disewa selama 1 tahun dengan harga Rp 55.000.000 dan sewa lapangan parkir dengan biaya bulanan Rp 600.000. Penulis sebagai penyewa memiliki kewajiban untuk membayar semua beban tagihan seperti listrik, air, dan telepon. Perjanjian sewa menyewa akan diperbaharui jika masa sewa menyewa sudah memasuki masa berakhir sewa menyewa 3 bulan sebelumnya.
3. Penulis akan mendisain interior dan ekterior, karena konsep yang ditawarkan harus memiliki nilai jual dari segi fisik bangunan agar pelanggan tertarik untuk berkunjung ke restoran cepat saji Homemade Patty Burger.
4. Mencari tenaga kerja yang akan ditempatkan sebagai koki dan pelayan restoran.
5. Membuat daftar peralatan dan perlengkapan yang dibutuhkan dalam berjalannya operasi bisnis.
6. Mencari pemasok dari perlengkapan dan peralatan yang akan dibeli.
7. Membeli peralatan dan perlengkapan yang dibutuhkan.
8. Mendesign ruangan, baik interior maupun eksterior.
9. Melakukan pemesanan alat promosi yang berupa brosur dan spanduk.
10. Mengurus perijinan yang dibutuhkan untuk membuka restoran.

Hak Cipta Dilindungi Undang-Undang

Hak Cipta milik IBI BIKG (Institut Bisnis dan Informatika Kwik Kian Gie)

Institut Bisnis dan Informatika Kwik Kian Gie

1. Dilarang mengutip sebagian atau seluruh karya tulis ini tanpa mencantumkan dan menyebutkan sumber:

a. Pengutipan hanya untuk kepentingan pendidikan, penelitian, penulisan karya ilmiah, penyusunan laporan, penulisan kritik dan tinjauan suatu masalah.

b. Pengutipan tidak merugikan kepentingan yang wajar IBIKKG.

2. Dilarang mengumumkan dan memperbanyak sebagian atau seluruh karya tulis ini dalam bentuk apapun tanpa izin IBIKKG.

11. Membagikan alat promosi yang berupa brosur serta memasang spanduk.

12. **C** Membuka restoran cepat saji Homemade Patty Burger.

Hak Cipta Dilindungi Undang-Undang

Institut Bisnis dan Informatika Kwik Kian Gie

1. Dilarang mengutip sebagian atau seluruh karya tulis ini tanpa mencantumkan dan menyebutkan sumber:
 - a. Pengutipan hanya untuk kepentingan pendidikan, penelitian, penulisan karya ilmiah, penyusunan laporan, penulisan kritik dan tinjauan suatu masalah.
 - b. Pengutipan tidak merugikan kepentingan yang wajar IBIKKG.
2. Dilarang mengumumkan dan memperbanyak sebagian atau seluruh karya tulis ini dalam bentuk apapun tanpa izin IBIKKG.



Tabel 4.2

Schedule Pembukaan Restoran Cepat Saji Homemade Patty Burger

Juli																															
Keterangan	1	2	3	4	5	6	7	8	9	10	11	12	13	14	15	16	17	18	19	20	21	22	23	24	25	26	27	28	29	30	31
Mensurvei Lokasi																															
Agustus																															
Keterangan	1	2	3	4	5	6	7	8	9	10	11	12	13	14	15	16	17	18	19	20	21	22	23	24	25	26	27	28	29	30	31
Menyewa Ruko																															
NPWP																															
SUP																															
September																															
Keterangan	1	2	3	4	5	6	7	8	9	10	11	12	13	14	15	16	17	18	19	20	21	22	23	24	25	26	27	28	29	30	31
Membuat list peralatan dan perlengkapan																															
Membeli peralatan dan perlengkapan																															
Mendesain Ruko																															
Oktober																															
Keterangan	1	2	3	4	5	6	7	8	9	10	11	12	13	14	15	16	17	18	19	20	21	22	23	24	25	26	27	28	29	30	31
Merekrut tenaga kerja																															
Pemesanan alat promosi																															
November																															
Keterangan	1	2	3	4	5	6	7	8	9	10	11	12	13	14	15	16	17	18	19	20	21	22	23	24	25	26	27	28	29	30	31
Pekerjaan Desain Interior dan ekterior																															
Desember																															
Keterangan	1	2	3	4	5	6	7	8	9	10	11	12	13	14	15	16	17	18	19	20	21	22	23	24	25	26	27	28	29	30	31
Pekerjaan Desain Interior dan ekterior																															
Pembagian, dan pemasangan alat promosi																															
Januari																															
Keterangan	1	2	3	4	5	6	7	8	9	10	11	12	13	14	15	16	17	18	19	20	21	22	23	24	25	26	27	28	29	30	31
Launching Restoran																															

Sumber: Data diolah

1. Dilarang mengutip, menyalin, atau menjiplak sebagian atau seluruh isi laporan ini tanpa izin dari Institut Bisnis Kwik Kian Gie. 2. Dilarang menggunakan dan menyalin isi laporan ini dalam bentuk apapun tanpa izin Institut Bisnis Kwik Kian Gie.

