



## LAMPIRAN

### Lampiran 1 EPS Industri 2015-2019

| Tahun | EPS         |           |           |           |           |           |           |           |
|-------|-------------|-----------|-----------|-----------|-----------|-----------|-----------|-----------|
|       | BBCA        | BBNI      | BMRI      | PNBN      | BNGA      | BDMN      | BNLI      | Average   |
| 2015  | Rp 668,66   | Rp 578,20 | Rp 851,65 | Rp 97,80  | Rp 93,21  | Rp 271,69 | Rp 133,54 | Rp 384,96 |
| 2016  | Rp 730,83   | Rp 486,18 | Rp 871,50 | Rp 58,41  | Rp 17,02  | Rp 249,70 | Rp 20,79  | Rp 347,78 |
| 2017  | Rp 835,76   | Rp 608,02 | Rp 591,71 | Rp 99,86  | Rp 82,83  | Rp 278,52 | Rp 290,20 | Rp 398,13 |
| 2018  | Rp 945,45   | Rp 730,16 | Rp 442,28 | Rp 100,15 | Rp 118,48 | Rp 384,11 | Rp 26,69  | Rp 392,47 |
| 2019  | Rp 1.048,68 | Rp 805,16 | Rp 536,04 | Rp 129,22 | Rp 138,56 | Rp 409,21 | Rp 32,14  | Rp 442,72 |

### Lampiran 2 Book value Industri 2015-2019

| Tahun | Book Value  |             |             |             |             |             |             |             |
|-------|-------------|-------------|-------------|-------------|-------------|-------------|-------------|-------------|
|       | BBCA        | BBNI        | BMRI        | PNBN        | BNGA        | BDMN        | BNLI        | Average     |
| 2015  | Rp 3.671,88 | Rp 4.248,59 | Rp 5.172,81 | Rp 1.292,33 | Rp 1.143,38 | Rp 3.605,82 | Rp 1.599,05 | Rp 2.961,98 |
| 2016  | Rp 4.617,87 | Rp 4.834,43 | Rp 6.639,38 | Rp 1.434,74 | Rp 1.152,70 | Rp 3.833,78 | Rp 872,18   | Rp 3.340,73 |
| 2017  | Rp 5.383,45 | Rp 5.465,41 | Rp 3.679,79 | Rp 1.522,33 | Rp 1.374,89 | Rp 4.128,25 | Rp 774,82   | Rp 3.189,85 |
| 2018  | Rp 6.217,25 | Rp 5.978,38 | Rp 4.003,47 | Rp 1.709,36 | Rp 1.485,15 | Rp 4.419,93 | Rp 808,72   | Rp 3.517,47 |
| 2019  | Rp 7.134,54 | Rp 6.770,82 | Rp 4.524,56 | Rp 1.864,35 | Rp 1.740,10 | Rp 4.693,87 | Rp 865,83   | Rp 3.942,01 |
| 2020  | Rp 7.567,65 | Rp 6.113,70 | Rp 4.194,72 | Rp 1.990,98 | Rp 1.650,02 | Rp 4.503,55 | Rp 1.263,28 | Rp 3.897,70 |

### Lampiran 3 Ikhtisar keuangan BBRI 2015-2020

**PT BANK RAKYAT INDONESIA (PERSERO) Tbk DAN ENTITAS ANAKNYA**  
**LAPORAN LABA RUGI DAN PENGHASILAN KOMPREHENSIF LAIN KONSOLIDASIAN (lanjutan)**  
Untuk Tahun yang Berakhir Pada Tanggal 31 Desember 2015  
(Disajikan dalam jutaan Rupiah, kecuali dinyatakan lain)

| Catatan   | Tahun yang Berakhir pada tanggal 31 Desember |                    |
|---|--|--------------------|
|   | 2015   | 2014 <sup>*)</sup> |
| <b>LABA TAHUN BERJALAN YANG DAPAT DIATRIBUSIKAN KEPADA:</b>   |  |                    |
| Pemilik entitas induk   | 25.397.742                                   | 24.214.911         |
| Kepentingan non-pengendali  | 13.046                                       | 11.690             |
| <b>TOTAL</b>  | <b>25.410.788</b>                            | <b>24.226.601</b>  |
| <b>TOTAL PENGHASILAN KOMPREHENSIF TAHUN BERJALAN YANG DAPAT DIATRIBUSIKAN KEPADA:</b>                                 |  |                    |
| Pemilik entitas induk   | 24.861.081                                   | 24.466.854         |
| Kepentingan non-pengendali  | 11.049                                       | 14.666             |
| <b>TOTAL</b>  | <b>24.872.130</b>                            | <b>24.481.520</b>  |
| <b>LABA TAHUN BERJALAN PER SAHAM DASAR YANG DAPAT DIATRIBUSIKAN KEPADA PEMILIK ENTITAS INDUK (dalam Rupiah penuh)</b> | <b>2ae,48</b>                                | <b>1.030,43</b>    |
|   |  | <b>981,59</b>      |

\*) Setelah penyajian kembali (Catatan 49)

© Hak cipta milik IBI KKG (Institut Bisnis dan Informatika Kwik Kian Gie)

Hak Cipta Dilindungi Undang-Undang

Institut Bisnis dan Informatika Kwik Kian Gie

1. Dilarang mengutip sebagian atau seluruh karya tulis ini tanpa mencantumkan dan menyebutkan sumber:
  - a. Pengutipan hanya untuk kepentingan pendidikan, penelitian, penulisan karya ilmiah, penyusunan laporan, penulisan kritik dan tinjauan suatu masalah.
  - b. Pengutipan tidak merugikan kepentingan yang wajar IBIKKG.
2. Dilarang mengemukakan dan memperbanyak sebagian atau seluruh karya tulis ini dalam bentuk apapun tanpa izin IBIKKG.



| Ikhtisar Keuangan<br>(Rp miliar)  | 2012           | 2013 <sup>1</sup> | 2014 <sup>1</sup> | 2015           | 2016 <sup>**</sup> |
|---|----------------|-------------------|-------------------|----------------|--------------------|
| <b>Peraca</b>   |                |                   |                   |                |                    |
| <b>Total Aset</b>   | <b>551.337</b> | <b>626.101</b>    | <b>801.984</b>    | <b>878.426</b> | <b>1.003.644</b>   |
| Total Aset Produktif  | 499.042        | 568.546           | 728.094           | 781.931        | 904.077            |
| Kredit - Gross  | 362.007        | 448.345           | 510.697           | 581.095        | 663.420            |
| Obligasi Rekap Pemerintah   | 4.316          | 4.511             | 4.304             | 3.816          | 3.318              |
| Kenyataan Saham Neto  | 197            | 223               | 252               | 269            | 2                  |
| <b>Total Liabilitas</b>   | <b>486.455</b> | <b>546.526</b>    | <b>704.278</b>    | <b>765.299</b> | <b>856.8312</b>    |
| Dana Pihak Ketiga   | 450.166        | 504.281           | 622.322           | 668.995        | 754.526            |
| Giro  | 80.075         | 79.337            | 90.052            | 114.367        | 142.547            |
| Tabungan  | 184.365        | 212.997           | 236.395           | 272.471        | 303.270            |
| Deposito  | 185.726        | 211.948           | 295.875           | 282.157        | 308.709            |
| Liabilitas berbeban bunga lainnya                                       | 15.784         | 20.896            | 57.435            | 68.601         | 70.349             |
| Modal/Ekuitas   | <b>64.882</b>  | <b>79.574</b>     | <b>97.706</b>     | <b>113.127</b> | <b>146.813</b>     |
| <b>Laba/Rugi</b>  |                |                   |                   |                |                    |
| <b>Pendapatan Bunga:</b>  |                |                   |                   |                |                    |
| Dengan Bunga Obligasi Rekap Pemerintah                                  | 49.610         | 59.461            | 75.122            | 85.434         | 94.788             |
| Tanpa Bunga Obligasi Rekap Pemerintah                                   | 49.235         | 59.298            | 74.876            | 85.192         | 94.587             |
| <b>Pendapatan Bunga Bersih:</b>   |                |                   |                   |                |                    |
| Dengan Bunga Obligasi Pemerintah  | 36.484         | 44.106            | 51.442            | 58.280         | 67.576             |
| Tanpa Bunga Obligasi Pemerintah   | 36.109         | 43.943            | 51.197            | 58.037         | 67.375             |
| Pendapatan Operasional Lainnya  | 8.390          | 8.348             | 9.299             | 13.855         | 17.213             |
| Biaya Operasional Lainnya   | (19.491)       | (22.381)          | (26.715)          | (31.276)       | (37.098)           |
| PNP   | (2.700)        | (3.946)           | (5.719)           | (8.900)        | (13.791)           |
| Laba Sebelum Pajak  | 23.860         | 27.910            | 30.804            | 32.494         | 33.974             |
| Laba Bersih Tahun Berjalan  | 18.687         | 21.354            | 24.227            | 25.411         | 26.228             |
| Laba yang dapat Diatribusikan kepada Pemilik Entitas Induk              | 18.681         | 21.344            | 24.215            | 25.398         | 26.196             |
| Laba yang dapat Diatribusikan kepada Kepentingan Non Pengendali         | 6,50           | 10,20             | 11,69             | 13,05          | 32,22              |
| Laba Rugi Komprehensif  | 18.687         | 22.392            | 24.482            | 24.872         | 41.380             |
| Laba Komprehensif yang dapat Diatribusikan kepada Pemilik Entitas Induk | 18.652         | 22.387            | 24.467            | 24.861         | 41.340             |
| Laba yang dapat Diatribusikan kepada Kepentingan non Pengendali         | 8,91           | 4,58              | 14,67             | 11,05          | 39,63              |
| Laba Bersih per Saham (Rp)  | 757,26         | 865,22            | 981,59            | 1.030,43       | 1.071,51           |

Hak Cipta Dilindungi Undang-Undang

1. Dilarang mengutip sebagian atau seluruh karya tulis ini tanpa mencantumkan dan menyebutkan sumber:
  - a. Pengutipan hanya untuk kepentingan pendidikan, penelitian, penulisan karya ilmiah, penyusunan laporan, penulisan kritik dan tinjauan suatu masalah.
  - b. Pengutipan tidak merugikan kepentingan yang wajar IBIKKG.
2. Dilarang mengumumkan dan memperbanyak sebagian atau seluruh karya tulis ini dalam bentuk apapun tanpa izin IBIKKG.



**© Hak Cipta dan Informasi Publik Institut Bisnis dan Informatika Kwik Kian Gie**

**Institut Bisnis dan Informatika Kwik Kian Gie**

Hak Cipta Dilindungi Undang-Undang

| Ikhtisar Keuangan<br>(Rp miliar)   | 2012         | 2013 <sup>1</sup> | 2014 <sup>2</sup> | 2015         | 2016 <sup>**</sup> |
|--|--------------|-------------------|-------------------|--------------|--------------------|
| <b>RASIO KEUANGAN (BANK SAJA)</b>  |              |                   |                   |              |                    |
| <b>Permodalan</b>  |              |                   |                   |              |                    |
| Rasio Kecukupan Modal (CAR)  | 16,95%       | 16,99%            | 18,31%            | 20,59%       | 22,91%             |
| <b>Aset Produktif</b>  |              |                   |                   |              |                    |
| Aset Produktif dan Non Produktif Bermasalah terhadap total aset produktif dan aset non produktif | 1,19%        | 1,06%             | 1,09%             | 1,33%        | 1,46%              |
| Aset Produktif Bermasalah  | 1,46%        | 1,28%             | 1,26%             | 1,57%        | 1,61%              |
| NPL aset keuangan terhadap aset produktif  | 3,43%        | 2,90%             | 2,40%             | 2,37%        | 2,75%              |
| NPL Kredit Bermasalah (NPL Gross)  | 1,78%        | 1,55%             | 1,69%             | 2,02%        | 2,03%              |
| <b>Profitabilitas</b>  |              |                   |                   |              |                    |
| ROA  | 5,15%        | 5,03%             | 4,73%             | 4,19%        | 3,84%              |
| ROE  | 38,66%       | 34,11%            | 31,19%            | 29,89%       | 23,08%             |
| ROIM   | 8,42%        | 8,55%             | 8,51%             | 8,13%        | 8,27%              |
| ROPO   | 59,93%       | 60,58%            | 65,42%            | 67,96%       | 68,93%             |
| <b>Keandalan</b>   |              |                   |                   |              |                    |
| RODR   | 79,85%       | 88,54%            | 81,68%            | 86,88%       | 87,77%             |
| <b>Keperluan</b>   |              |                   |                   |              |                    |
| <b>Persentase Pelanggaran BMPK</b>   |              |                   |                   |              |                    |
| Pihak Terkait  | Nihil        | Nihil             | Nihil             | Nihil        | Nihil              |
| Pihak Tidak Terkait  | Nihil        | Nihil             | Nihil             | Nihil        | Nihil              |
| <b>Persentase Pelampauan BMPK</b>  |              |                   |                   |              |                    |
| Pihak Terkait  | Nihil        | Nihil             | Nihil             | Nihil        | Nihil              |
| Pihak Tidak Terkait  | Nihil        | Nihil             | Nihil             | Nihil        | Nihil              |
| Prosentase Wajib Minimum   | 10,64%       | 8,02%             | 8,07%             | 9,31%        | 6,94%              |
| <b>POSISI DEvisa NETO</b>  | <b>3,00%</b> | <b>3,15%</b>      | <b>3,86%</b>      | <b>2,33%</b> | <b>6,67%</b>       |

1. Dilarang mengutip sebagian atau seluruh karya tulis ini tanpa mencantumkan dan menyebutkan sumber:
  - a. Pengutipan hanya untuk kepentingan pendidikan, penelitian, penulisan karya ilmiah, penyusunan laporan, penulisan kritik dan tinjauan suatu masalah.
  - b. Pengutipan tidak merugikan kepentingan yang wajar IBIKKG.
2. Dilarang mengemukakan dan memperbanyak sebagian atau seluruh karya tulis ini dalam bentuk apapun tanpa izin IBIKKG.



## RESUME RINGKAS RINGKAS

# Ringkasan Keuangan

| (Rp miliar)   | 2013 <sup>1</sup> | 2014 <sup>1</sup> | 2015           | 2016 <sup>1</sup> | 2017             |
|---|-------------------|-------------------|----------------|-------------------|------------------|
| <b>PERACAKAN</b>  |                   |                   |                |                   |                  |
| <b>Total Aset</b>   | <b>626.101</b>    | <b>801.984</b>    | <b>878.426</b> | <b>1.003.644</b>  | <b>1.126.248</b> |
| Total Aset Produktif  | 568.546           | 728.094           | 781.931        | 991.719           | 1.128.476        |
| Kredit – Gross  | 440.345           | 510.697           | 581.095        | 663.420           | 739.337          |
| Obligasi Rekap Pemerintah   | 4.511             | 4.304             | 3.816          | 3.318             | 3.318            |
| Penyertaan Saham Neto   | 223               | 252               | 269            | 2                 | 73.8             |
| <b>Total Liabilities</b>  | <b>546.526</b>    | <b>704.278</b>    | <b>765.299</b> | <b>856.832</b>    | <b>958.901</b>   |
| Liabilitas Pihak Ketiga   | 504.281           | 622.322           | 668.995        | 754.526           | 841.656          |
| Giro  | 79.337            | 90.052            | 114.367        | 142.547           | 147.436          |
| Tabungan  | 212.997           | 236.395           | 272.471        | 303.270           | 349.441          |
| Deposito  | 211.948           | 295.875           | 282.157        | 308.709           | 344.780          |
| Liabilitas berbeban bunga lainnya   | 20.896            | 57.435            | 68.601         | 70.349            | 78.739           |
| Modal/Ekuitas   | <b>79.574</b>     | <b>97.706</b>     | <b>113.127</b> | <b>146.813</b>    | <b>167.347</b>   |
| Modal Saham/Rugi  |                   |                   |                |                   |                  |
| <b>Pendapatan Bunga</b>   |                   |                   |                |                   |                  |
| Dengan Bunga Obligasi Rekap Pemerintah  | 59.461            | 75.122            | 85.434         | 93.995            | 102.899          |
| Tanpa Bunga Obligasi Rekap Pemerintah   | 59.298            | 74.876            | 85.092         | 93.794            | 102.821          |
| <b>Pendapatan Bunga Bersih</b>  |                   |                   |                |                   |                  |
| Dengan Bunga Obligasi Rekap Pemerintah  | 44.106            | 51.442            | 58.280         | 65.418            | 73.005           |
| Tanpa Bunga Obligasi Rekap Pemerintah   | 43.943            | 51.197            | 57.937         | 65.217            | 72.928           |
| Pendapatan Operasional Lainnya  | 8.348             | 9.299             | 13.855         | 16.999            | 19.091           |
| Biaya Operasional Lainnya   | (22.381)          | (26.715)          | (31.276)       | (34.941)          | (38.442)         |
| PNP   | (3.946)           | (5.719)           | (8.900)        | (13.791)          | (17.234)         |
| Sebelum Pajak   | 27.910            | 30.804            | 32.494         | 33.974            | 37.022           |
| Setelah Pajak   | 21.354            | 24.227            | 25.411         | 26.228            | 29.044           |
| Biaya yang dapat Didistribusikan kepada Pemilik Entitas Induk                                   | 21.344            | 24.215            | 25.398         | 26.196            | 28.997           |
| Biaya yang dapat Didistribusikan kepada Kepentingan Non Pengendali                              | 10.20             | 11.69             | 13.05          | 32.22             | 47.8             |
| Biaya Rugi Komprehensif   | 19.917            | 24.482            | 24.872         | 41.380            | 30.877           |
| Biaya Komprehensif yang dapat Didistribusikan kepada Pemilik Entitas Induk                      | 19.913            | 24.467            | 24.861         | 41.340            | 30.806           |
| Biaya yang dapat Didistribusikan kepada Kepentingan non Pengendali                              | 3,46              | 14,67             | 11,05          | 39,63             | 71,2             |
| Biaya Bersih per Saham (Rp)   | 865,22            | 981,59            | 1.030,43       | 1.071,51          | 237              |
| <b>RASIO KEUANGAN (BANK SAJA)</b>   |                   |                   |                |                   |                  |
| <b>Permodalan</b>   |                   |                   |                |                   |                  |
| Resio Kecukupan Modal (CAR)   | 16,99%            | 18,31%            | 20,59%         | 22,91%            | 22,96%           |
| <b>Aktiva Produktif</b>   |                   |                   |                |                   |                  |
| Aset Produktif dan Non Produktif Bermasalah terhadap total aset produktif dan aset nonproduktif | 1,06%             | 1,09%             | 1,33%          | 1,46%             | 1,38%            |
| Aset Produktif Bermasalah   | 1,28%             | 1,26%             | 1,57%          | 1,61%             | 1,59%            |
| NPL aset keuangan terhadap aset produktif   | 2,90%             | 2,40%             | 2,37%          | 2,75%             | 3,11%            |
| Kredit Bermasalah (NPL Gross)   | 1,55%             | 1,69%             | 2,02%          | 2,03%             | 2,10%            |
| <b>Profitabilitas</b>   |                   |                   |                |                   |                  |
| ROA   | 5,03%             | 4,73%             | 4,19%          | 3,84%             | 3,69%            |
| ROE   | 34,11%            | 31,19%            | 29,89%         | 23,08%            | 20,03%           |
| ROIM  | 8,55%             | 8,51%             | 8,13%          | 8,00%             | 7,93%            |
| ROPO (Operating Expenses to Operating Income)   | 60,58%            | 65,42%            | 67,96%         | 68,69%            | 69,14%           |
| <b>Likuiditas</b>   |                   |                   |                |                   |                  |
| ROA   | 88,54%            | 81,60%            | 86,88%         | 87,77%            | 88,13%           |
| <b>Kepercayaan</b>  |                   |                   |                |                   |                  |
| <b>Persentase Pelanggaran BMPK</b>  |                   |                   |                |                   |                  |
| Pihak Terkait   | Nil               | Nil               | Nil            | Nil               | Nil              |
| Pihak Tidak Terkait   | Nil               | Nil               | Nil            | Nil               | Nil              |

Hak Cipta Dilindungi Undang-Undang

- Dilarang mengutip sebagian atau seluruh karya tulis ini tanpa mencantumkan dan menyebutkan sumber:
  - Pengutipan hanya untuk kepentingan pendidikan, penelitian, penulisan karya ilmiah, penyusunan laporan, penulisan kritik dan tinjauan suatu masalah.
  - Pengutipan tidak merugikan kepentingan yang wajar IBIKGG.
- Dilarang mengemukakan dan memperbanyak sebagian atau seluruh karya tulis ini dalam bentuk apapun tanpa izin IBIKGG.



# Ringkasan Keuangan

(Rp Miliar)

| Neraca   | 2014**)  | 2015     | 2016**)   | 2017      | 2018      |
|--|----------|----------|-----------|-----------|-----------|
| Total Aset   | 801.984  | 878.426  | 1.004.802 | 1.127.448 | 1.296.898 |
| Total Aset Produktif   | 728.094  | 781.931  | 991.719   | 1.128.476 | 1.178.512 |
| Kredit – Gross   | 510.697  | 581.095  | 663.420   | 739.337   | 843.598   |
| Obligasi Rekap Pemerintah  | 4.304    | 3.816    | 3.318     | 3.318     | 1.505     |
| Penyertaan Saham Neto  | 252      | 269      | 12        | 83        | 460       |
| Total Liabilitas   | 704.278  | 765.299  | 857.268   | 959.440   | 1.111.623 |
| Dana Pihak Ketiga  | 622.322  | 668.995  | 754.526   | 841.656   | 944.269   |
| Giro   | 90.052   | 114.367  | 142.547   | 147.436   | 180.669   |
| Tabungan   | 236.395  | 272.471  | 303.270   | 349.441   | 387.180   |
| Deposito   | 295.875  | 282.157  | 308.709   | 344.780   | 376.420   |
| Liabilitas berbeban bunga lainnya  | 57.435   | 68.601   | 70.354    | 78.744    | 119.632   |
| Modal/Ekuitas  | 97.706   | 113.127  | 147.534   | 168.008   | 185.275   |
| Laba/Rugi  |          |          |           |           |           |
| Pendapatan Bunga   |          |          |           |           |           |
| Dengan Bunga Obligasi Rekap Pemerintah                                       | 75.122   | 85.434   | 94.016    | 102.912   | 111.583   |
| Tanpa Bunga Obligasi Rekap Pemerintah  | 74.876   | 85.192   | 93.815    | 102.834   | 111.482   |
| Pendapatan Bunga Bersih  |          |          |           |           |           |
| Dengan Bunga Obligasi Rekap Pemerintah                                       | 51.442   | 58.280   | 65.439    | 73.018    | 77.666    |
| Tanpa Bunga Obligasi Rekap Pemerintah  | 51.197   | 58.038   | 65.237    | 72.940    | 77.565    |
| Pendapatan Operasional Lainnya   | 9.299    | 13.855   | 17.288    | 19.271    | 23.425    |
| Biaya Operasional Lainnya  | (26.715) | (31.276) | (35.157)  | (38.614)  | (41.990)  |
| Biaya CKPN   | (5.719)  | (8.900)  | (13.804)  | (17.254)  | (18.321)  |
| Laba Sebelum Pajak   | 30.804   | 32.494   | 34.047    | 37.023    | 41.754    |
| Laba Bersih Tahun Berjalan   | 24.227   | 25.411   | 26.285    | 29.045    | 32.418    |
| Laba yang dapat Diatribusikan kepada Pemilik Entitas Induk                   | 24.215   | 25.398   | 26.234    | 28.997    | 32.351    |
| Laba yang dapat Diatribusikan kepada Kepentingan Non Pengendali              | 11,69    | 13,05    | 61,21     | 72,35     | 30,10     |
| Laba Rugi Komprehensif   | 24.482   | 24.872   | 41.446    | 30.881    | 28.941    |
| Laba Komprehensif yang dapat Diatribusikan kepada Pemilik Entitas Induk      | 24.467   | 24.861   | 41.385    | 30.808    | 28.911    |
| Laba Komprehensif yang dapat Diatribusikan kepada Kepentingan non Pengendali | 14,67    | 11,05    | 61,21     | 72,35     | 30,10     |
| Laba Bersih per Saham (Rp)   | 981,59   | 1.030,43 | 214,04    | 236,93    | 264,66    |

| Neraca   | 2014**) | 2015   | 2016**) | 2017   | 2018   |
|--|---------|--------|---------|--------|--------|
| <b>RASIO KEUANGAN (BANK SAJA)</b>  |         |        |         |        |        |
| <b>Permodalan</b>  |         |        |         |        |        |
| Rasio Kecukupan Modal (CAR)  | 18,31%  | 20,59% | 22,91%  | 22,96% | 21,21% |
| <b>Aktiva Produktif</b>  |         |        |         |        |        |
| Aset Produktif dan Non Produktif Bermasalah terhadap total aset produktif dan nonproduktif | 1,09%   | 1,33%  | 1,46%   | 1,38%  | 1,41%  |
| Aset Produktif Bermasalah  | 1,26%   | 1,57%  | 1,61%   | 1,59%  | 1,62%  |
| CKPN aset keuangan terhadap aset produktif   | 2,40%   | 2,37%  | 2,75%   | 3,11%  | 3,26%  |
| Kredit Bermasalah (NPL Gross)  | 1,69%   | 2,02%  | 2,03%   | 2,10%  | 2,14%  |
| <b>Profitabilitas</b>  |         |        |         |        |        |
| ROA  | 4,73%   | 4,19%  | 3,84%   | 3,69%  | 3,68%  |
| ROE  | 31,19%  | 29,89% | 23,08%  | 20,03% | 20,49% |
| ROIM   | 8,51%   | 8,13%  | 8,00%   | 7,93%  | 7,45%  |
| ROPO (Operating Expenses to Operating Income)  | 65,42%  | 67,96% | 68,69%  | 69,14% | 68,48% |
| <b>Rasio Lancar</b>  |         |        |         |        |        |
| Rasio Liabilitas terhadap Ekuitas  |         |        |         |        |        |
| Rasio Liabilitas terhadap Jumlah Aset  |         |        |         |        |        |
| <b>Likuiditas</b>  |         |        |         |        |        |
| SPR  | 81,68%  | 86,88% | 87,77%  | 88,13% | 89,57% |
| <b>Kepatuhan</b>   |         |        |         |        |        |
| Persentase Pelanggaran BMPK  |         |        |         |        |        |
| Pihak Terkait  | Nil     | Nil    | Nil     | Nil    | Nil    |
| Pihak Tidak Terkait  | Nil     | Nil    | Nil     | Nil    | Nil    |
| Persentase Pelampauan BMPK   |         |        |         |        |        |
| Pihak Terkait  | Nil     | Nil    | Nil     | Nil    | Nil    |
| Pihak Tidak Terkait  | Nil     | Nil    | Nil     | Nil    | Nil    |
| Giro Wajib Minimum   | 8,07%   | 9,31%  | 6,94%   | 6,52%  | 7,16%  |
| Posisi Devisa Neto   | 3,86%   | 2,33%  | 6,67%   | 4,22%  | 3,74%  |

Hak Cipta Dilindungi Undang-Undang

Hak cipta milik IBI KKG (Institut Bisnis dan Informatika Kwik Kian Gie)

- Dilarang mengutip sebagian atau seluruh karya tulis ini tanpa mencantumkan dan menyebutkan sumber:
  - Pengutipan hanya untuk kepentingan pendidikan, penelitian, penulisan karya ilmiah, penyusunan laporan, penulisan kritik dan tinjauan suatu masalah.
  - Pengutipan tidak merugikan kepentingan yang wajar IBIKKG.
- Dilarang mengemukakan dan memperbanyak sebagian atau seluruh karya tulis ini dalam bentuk apapun tanpa izin IBIKKG.



# IKHTISAR KEUANGAN



Hak cipta milik IBI KKG (Institut Bisnis dan Informatika Kwik Kian Gie)

Institut Bisnis dan Informatika Kwik Kian Gie

Dalam Rp Juta

| Laporan Posisi Keuangan Konsolidasian                      | 2015               | 2016                 | 2017*)               | 2018*)               | 2019                 |
|--|--------------------|----------------------|----------------------|----------------------|----------------------|
| <b>ASET</b>  |                    |                      |                      |                      |                      |
| Kas  | 28,771,635         | 25,212,226           | 24,798,037           | 27,421,625           | 30,219,214           |
| Giro pada Bank Indonesia                                   | 61,717,798         | 55,635,946           | 58,155,479           | 71,159,442           | 71,416,449           |
| Giro pada Bank Lain  | 8,736,092          | 11,280,795           | 6,132,512            | 12,677,355           | 10,237,736           |
| Penempatan pada Bank Indonesia dan Lembaga Keuangan Lain   | 49,834,664         | 78,248,833           | 55,156,762           | 87,018,051           | 116,854,727          |
| Efek-Efek - neto   | 124,890,535        | 132,086,000          | 186,938,838          | 184,284,052          | 195,840,173          |
| Wesel Ekspor dan Tagihan Lainnya - neto                    | 7,280,883          | 11,580,175           | 16,166,724           | 32,808,148           | 33,744,522           |
| Obligasi Rekapitalisasi Pemerintah                         | 3,815,958          | 3,318,434            | 3,317,840            | 1,505,273            | 1,130,306            |
| Efek-Efek yang Dibeli dengan Janji Dijual Kembali          | 845,125            | 1,557,370            | 18,011,026           | 9,396,553            | 22,582,244           |
| Tagihan Derivatif  | -                  | 103,907              | 162,912              | 485,810              | 210,396              |
| Kredit yang Diberikan - neto                               | 547,318,355        | 621,286,679          | 684,046,917          | 779,626,717          | 839,067,353          |
| Piutang dan Pembiayaan Syariah - neto                      | 16,261,754         | 17,256,787           | 17,287,612           | 19,681,260           | 25,021,168           |
| Piutang Sewa Pembiayaan - neto                             | -                  | 2,070,300            | 2,385,483            | 3,321,846            | 4,104,096            |
| Tagihan Akseptasi  | 5,163,471          | 5,692,583            | 5,693,425            | 11,643,003           | 9,346,063            |
| Penyertaan Saham - neto                                    | 269,130            | 11,718               | 83,100               | 460,096              | 745,304              |
| Aset Tetap - neto  | 8,039,280          | 24,524,133           | 24,752,035           | 26,914,859           | 31,432,629           |
| Aset Pajak Tangguhan - neto                                | 1,983,774          | 2,539,713            | 3,286,732            | 5,114,653            | 4,541,298            |
| Aset Lain-Lain - neto                                      | 13,497,858         | 12,396,074           | 21,072,055           | 23,379,549           | 20,265,162           |
| <b>Total Aset</b>  | <b>878,426,312</b> | <b>1,004,801,673</b> | <b>1,127,447,489</b> | <b>1,296,898,292</b> | <b>1,416,758,840</b> |
| <b>LIABILITAS, DANA SYIRKAH TEMPORER DAN EKUITAS</b>       |                    |                      |                      |                      |                      |
| <b>Liabilitas</b>  |                    |                      |                      |                      |                      |
| Liabilitas Segera  | 5,138,562          | 5,410,313            | 6,584,201            | 8,462,958            | 7,549,312            |
| Persediaan Nasabah   | 654,026,286        | 737,863,408          | 821,884,395          | 923,309,860          | 996,377,825          |
| Simpanan dari Bank lain dan Lembaga Keuangan lainnya       | 11,165,073         | 2,229,538            | 5,593,367            | 9,131,158            | 17,969,829           |
| Efek-efek yang dijual dengan Janji Dibeli Kembali          | 11,377,958         | 7,302,398            | 12,136,684           | 37,379,394           | 49,902,938           |
| Liabilitas Derivatif                                       | 445,753            | 347,217              | 200,858              | 332,343              | 184,605              |
| Liabilitas Akseptasi                                       | 5,163,471          | 5,692,583            | 5,693,425            | 11,643,003           | 9,346,064            |
| Pajak  | 1,497,262          | 956,553              | 569,016              | 153,833              | 185,443              |
| Surat Berharga yang Diterbitkan                            | 10,521,103         | 24,800,781           | 30,619,658           | 31,190,216           | 38,620,837           |
| Pinjaman yang Diterima                                     | 35,480,358         | 35,013,680           | 29,408,694           | 40,457,429           | 30,921,771           |
| Estimasi Kerugian Komitmen dan Kontinjensi                 | 1,242              | 895                  | 2,134                | 1,222                | 609,493              |
| Liabilitas Imbalan Kerja                                   | 8,063,738          | 9,479,930            | 12,194,261           | 11,789,366           | 10,662,581           |
| Liabilitas Lain-lain                                       | 7,392,766          | 10,498,804           | 13,794,513           | 15,339,787           | 19,359,606           |
| Pinjaman dan Surat Berharga Subordinasi                    | 56,468             | 1,008,510            | 986,450              | 1,473,515            | 1,465,366            |
| <b>Total Liabilitas</b>                                    | <b>750,330,040</b> | <b>840,604,610</b>   | <b>939,667,656</b>   | <b>1,090,664,084</b> | <b>1,183,155,670</b> |
| <b>Dana Syirkah Temporer</b>                               |                    |                      |                      |                      |                      |
| Giro Mudharabah  | -                  | -                    | 139,535              | 293,264              | 4,080,803            |
| Piutang Mudharabah   | 696,198            | 983,121              | 1,270,484            | 1,659,109            | 2,025,354            |
| Deposito Berjangka Mudharabah                              | 14,272,895         | 15,679,845           | 18,362,036           | 19,006,504           | 18,712,677           |
| <b>Total Dana Syirkah Temporer</b>                         | <b>14,969,093</b>  | <b>16,662,966</b>    | <b>19,772,055</b>    | <b>20,958,877</b>    | <b>24,818,834</b>    |
| <b>Total Ekuitas</b>                                       | <b>113,127,179</b> | <b>147,534,097</b>   | <b>168,007,778</b>   | <b>185,275,331</b>   | <b>208,784,336</b>   |
| <b>Total Liabilitas, Dana Syirkah Temporer dan Ekuitas</b> | <b>878,426,312</b> | <b>1,004,801,673</b> | <b>1,127,447,489</b> | <b>1,296,898,292</b> | <b>1,416,758,840</b> |

\*) Setelah reklasifikasi akun

Hak Cipta Dilindungi Undang-Undang

- Dilarang mengutip sebagian atau seluruh karya tulis ini tanpa mencantumkan dan menyebutkan sumber:
  - Pengutipan hanya untuk kepentingan pendidikan, penelitian, penulisan karya ilmiah, penyusunan laporan, penulisan kritik dan tinjauan suatu masalah.
  - Pengutipan tidak merugikan kepentingan yang wajar IBIKKG.
- Dilarang mengemukakan dan memperbanyak sebagian atau seluruh karya tulis ini dalam bentuk apapun tanpa izin IBIKKG.



## Ringkasan Keuangan

© Hak cipta milik IBIKKG (Institut Bisnis dan Informatika Kwik Kian Gie)

Hak Cipta Dilindungi Undang-Undang

1. Dilarang mengutip sebagian atau seluruh karya tulis ini tanpa mencantumkan dan menyebutkan sumber:
  - a. Pengutipan hanya untuk kepentingan pendidikan, penelitian, penulisan karya ilmiah, penyusunan laporan, penulisan kritik dan tinjauan suatu masalah.
  - b. Pengutipan tidak merugikan kepentingan yang wajar IBIKKG.
2. Dilarang mengemukakan dan memperbanyak sebagian atau seluruh karya tulis ini dalam bentuk apapun tanpa izin IBIKKG.

| Dalam Rp. juta  |                      |                      |                      |                      |                      |
|---|----------------------|----------------------|----------------------|----------------------|----------------------|
| Laporan Posisi Keuangan Konsolidasian                           | 2016                 | 2017*)               | 2018*)               | 2019                 | 2020                 |
| <b>ASET</b>   |                      |                      |                      |                      |                      |
| Kas   | 25.212.226           | 24.798.037           | 27.421.625           | 30.219.214           | 32.161.564           |
| Giro pada Bank Indonesia  | 55.635.946           | 58.155.479           | 71.159.442           | 71.416.449           | 51.530.969           |
| Giro pada Bank Lain - neto                                      | 11.280.795           | 6.132.512            | 12.677.355           | 10.237.736           | 9.060.535            |
| Penempatan pada Bank Indonesia dan Lembaga Keuangan Lain - neto | 78.248.833           | 55.156.762           | 87.018.051           | 116.854.727          | 66.521.615           |
| Efek-Efek - neto  | 132.086.000          | 186.938.838          | 184.284.052          | 195.840.173          | 327.266.714          |
| Wesel Ekspor dan Tagihan Lainnya - neto                         | 11.580.175           | 17.144.862           | 33.309.763           | 34.185.258           | 26.246.814           |
| Obligasi Rekapitulasi Pemerintah                                | 3.318.434            | 3.317.840            | 1.505.273            | 1.130.306            | -                    |
| Efek-Efek yang Dibeli dengan Janji Dijual Kembali               | 1.557.370            | 18.011.026           | 9.396.553            | 22.582.244           | 46.818.568           |
| Tagihan Derivatif   | 103.907              | 162.912              | 485.810              | 210.396              | 1.576.659            |
| Kredit yang Diberikan - neto                                    | 621.286.679          | 684.046.917          | 779.626.717          | 839.067.353          | 834.293.205          |
| Piutang dan Pembiayaan Syariah - neto                           | 17.256.787           | 17.287.612           | 19.681.260           | 25.021.168           | 37.466.184           |
| Piutang Sewa Pembiayaan - neto                                  | 2.070.300            | 2.385.483            | 3.321.846            | 4.104.096            | 3.406.164            |
| Tagihan Akseptasi - neto  | 5.692.583            | 5.693.425            | 11.643.003           | 9.346.063            | 6.271.176            |
| Penyertaan Saham - neto   | 11.718               | 83.100               | 460.096              | 745.304              | 1.489.800            |
| Aset Tetap - neto   | 24.524.133           | 24.752.035           | 26.914.859           | 31.432.629           | 32.185.160           |
| Aset Pajak Tangguhan - neto                                     | 2.539.713            | 3.286.732            | 5.114.653            | 4.541.298            | 8.313.545            |
| Aset Lain-Lain - neto   | 12.396.074           | 20.093.917           | 22.877.934           | 19.824.426           | 27.195.956           |
| <b>Total Aset</b>   | <b>1.004.801.673</b> | <b>1.127.447.489</b> | <b>1.296.898.292</b> | <b>1.416.758.840</b> | <b>1.511.804.628</b> |
| <b>LIABILITAS, DANA SYIRKAH TEMPORER DAN EKUITAS</b>            |                      |                      |                      |                      |                      |
| <b>Liabilitas</b>   |                      |                      |                      |                      |                      |
| Liabilitas Segera   | 5.410.313            | 6.584.201            | 8.462.958            | 7.549.312            | 11.845.910           |
| Simpanan Nasabah  | 737.863.408          | 821.884.395          | 923.309.860          | 996.377.825          | 1.087.555.173        |
| Simpanan dari Bank lain dan Lembaga Keuangan lainnya            | 2.229.538            | 5.593.367            | 9.131.158            | 17.969.829           | 23.785.996           |
| Efek-efek yang dijual dengan janji Dibeli Kembali               | 7.302.398            | 12.136.684           | 37.379.394           | 49.902.938           | 40.478.672           |
| Liabilitas Derivatif  | 347.217              | 200.858              | 332.343              | 184.605              | 407.774              |
| Liabilitas Akseptasi  | 5.692.583            | 5.693.425            | 11.643.003           | 9.346.063            | 6.817.436            |
| Utang Pajak   | 956.553              | 569.016              | 153.833              | 185.443              | 1.400.638            |
| Surat Berharga yang Diterbitkan                                 | 24.800.781           | 30.619.658           | 31.190.216           | 38.620.837           | 34.489.091           |
| Pinjaman yang Diterima  | 35.013.680           | 29.408.694           | 40.457.429           | 30.921.771           | 35.968.985           |
| Estimasi Kerugian Komitmen dan Kontinjensi                      | 895                  | 2.134                | 1.222                | 609.493              | 3.681.709            |
| Liabilitas Imbalan Kerja  | 9.479.930            | 12.194.261           | 11.789.366           | 10.662.581           | 10.397.201           |
| Liabilitas Lain-lain  | 10.498.804           | 13.794.513           | 15.339.787           | 19.359.607           | 20.052.299           |
| Pinjaman dan Surat Berharga Subordinasi                         | 1.008.510            | 986.450              | 1.473.515            | 1.465.366            | 1.465.392            |
| <b>Total Liabilitas</b>   | <b>840.604.610</b>   | <b>939.667.656</b>   | <b>1.090.664.084</b> | <b>1.183.155.670</b> | <b>1.278.346.276</b> |
| <b>Dana Syirkah Temporer</b>                                    |                      |                      |                      |                      |                      |
| Giro Mudharabah   | -                    | 139.535              | 293.264              | 4.080.803            | 1.623.563            |
| Tabungan Mudharabah   | 983.121              | 1.270.484            | 1.659.109            | 2.025.354            | 6.147.015            |
| Deposito Berjangka Mudharabah                                   | 15.679.845           | 18.362.036           | 19.006.504           | 18.712.677           | 25.776.398           |
| <b>Total Dana Syirkah Temporer</b>                              | <b>16.662.966</b>    | <b>19.772.055</b>    | <b>20.958.877</b>    | <b>24.818.834</b>    | <b>33.546.976</b>    |
| <b>Total Ekuitas</b>  | <b>147.534.097</b>   | <b>168.007.778</b>   | <b>185.275.331</b>   | <b>208.784.336</b>   | <b>199.911.376</b>   |
| <b>Total Liabilitas, Dana Syirkah Temporer dan Ekuitas</b>      | <b>1.004.801.673</b> | <b>1.127.447.489</b> | <b>1.296.898.292</b> | <b>1.416.758.840</b> | <b>1.511.804.628</b> |

\*) Setelah reklasifikasi akun



| RASIO KEUANGAN (BANK SAJA)                | 2016    | 2017*)  | 2018*)  | 2019*)  | 2020    |
|---|---------|---------|---------|---------|---------|
| <b>Likuiditas</b>                         |         |         |         |         |         |
| LDR                                       | 87,77%  | 88,13%  | 89,57%  | 88,64%  | 83,66%  |
| <b>Kualitas Kredit</b>                    |         |         |         |         |         |
| NPL Gross                                 | 2,03%   | 2,10%   | 2,14%   | 2,62%   | 2,94%   |
| NPL Nett                                  | 1,09%   | 0,88%   | 0,92%   | 1,04%   | 0,80%   |
| NPL Coverage                              | 170,34% | 195,54% | 200,61% | 166,59% | 247,98% |
| <b>Profitabilitas</b>                     |         |         |         |         |         |
| ROIM                                      | 8,00%   | 7,93%   | 7,45%   | 6,98%   | 6,00%   |
| ROPO                                      | 68,93%  | 69,14%  | 68,48%  | 70,10%  | 81,22%  |
| ROER                                      | 41,26%  | 41,15%  | 41,02%  | 40,26%  | 46,60%  |
| ROA                                       | 3,84%   | 3,69%   | 3,68%   | 3,50%   | 1,98%   |
| ROE - Tier I                              | 23,08%  | 20,03%  | 20,49%  | 19,41%  | 11,05%  |
| <b>Permodalan</b>                         |         |         |         |         |         |
| Rasio Kecukupan Modal (CAR Total)         | 22,91%  | 22,96%  | 21,21%  | 22,55%  | 20,61%  |
| Rasio Kecukupan Modal Tier 1 (CAR Tier 1) | 21,91%  | 21,95%  | 20,15%  | 21,52%  | 19,59%  |

\*) Setelah reklasifikasi akun

Hak Cipta Dilindungi Undang-Undang

Lampiran 4 Chart saham BBRI 2015-2020

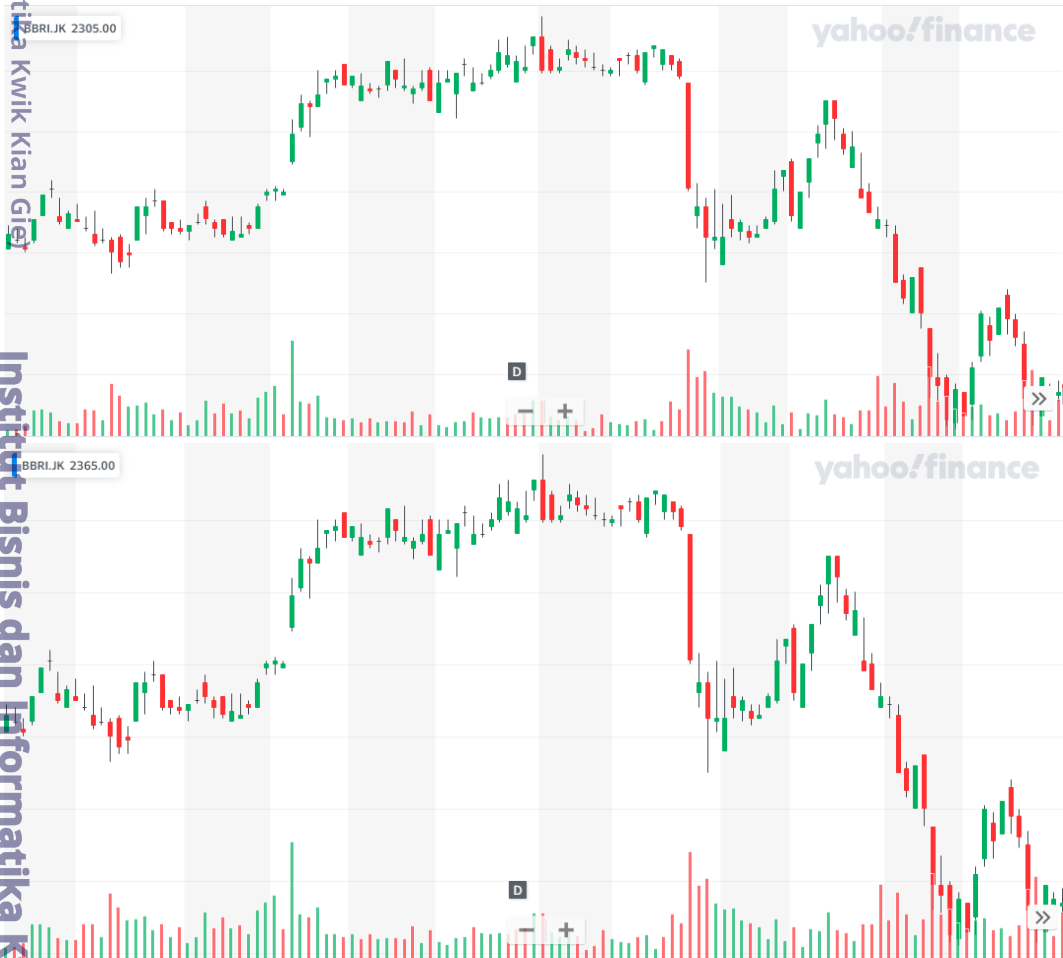

1. Dilarang mengutip sebagian atau seluruh karya tulis ini tanpa mencantumkan dan menyebutkan sumber:
  - a. Pengutipan hanya untuk kepentingan pendidikan, penelitian, penulisan karya ilmiah, penyusunan laporan, penulisan kritik dan tinjauan suatu masalah.
  - b. Pengutipan tidak merugikan kepentingan yang wajar IBIKKG.
2. Dilarang mengemukakan dan memperbanyak sebagian atau seluruh karya tulis ini dalam bentuk apapun tanpa izin IBIKKG.





Hak Cipta Dilindungi Undang-Undang

1. Dilarang mengutip sebagian atau seluruh karya tulis ini tanpa mencantumkan dan menyebutkan sumber:
  - a. Pengutipan hanya untuk kepentingan pendidikan, penelitian, penulisan karya ilmiah, penyusunan laporan, penulisan kritik dan tinjauan suatu masalah.
  - b. Pengutipan tidak merugikan kepentingan yang wajar IBIKKG.
2. Dilarang mengemukakan dan memperbanyak sebagian atau seluruh karya tulis ini dalam bentuk apapun tanpa izin IBIKKG.



Hak Cipta Dilindungi Undang-Undang

1. Dilarang mengutip sebagian atau seluruh karya tulis ini tanpa mencantumkan dan menyebutkan sumber:
  - a. Pengutipan hanya untuk kepentingan pendidikan, penelitian, penulisan karya ilmiah, penyusunan laporan, penulisan kritik dan tinjauan suatu masalah.
  - b. Pengutipan tidak merugikan kepentingan yang wajar IBIKKG.
2. Dilarang mengemukakan dan memperbanyak sebagian atau seluruh karya tulis ini dalam bentuk apapun tanpa izin IBIKKG.



Hak cipta milik IBI KKG (Institut Bisnis dan Informatika Kwik Kian Gie)

Hak Cipta Dilindungi Undang-Undang

1. Dilarang mengutip sebagian atau seluruh karya tulis ini tanpa mencantumkan dan menyebutkan sumber:
  - a. Pengutipan hanya untuk kepentingan pendidikan, penelitian, penulisan karya ilmiah, penyusunan laporan, penulisan kritik dan tinjauan suatu masalah.
  - b. Pengutipan tidak merugikan kepentingan yang wajar IBIKKG.
2. Dilarang mengemukakan dan memperbanyak sebagian atau seluruh karya tulis ini dalam bentuk apapun tanpa izin IBIKKG.

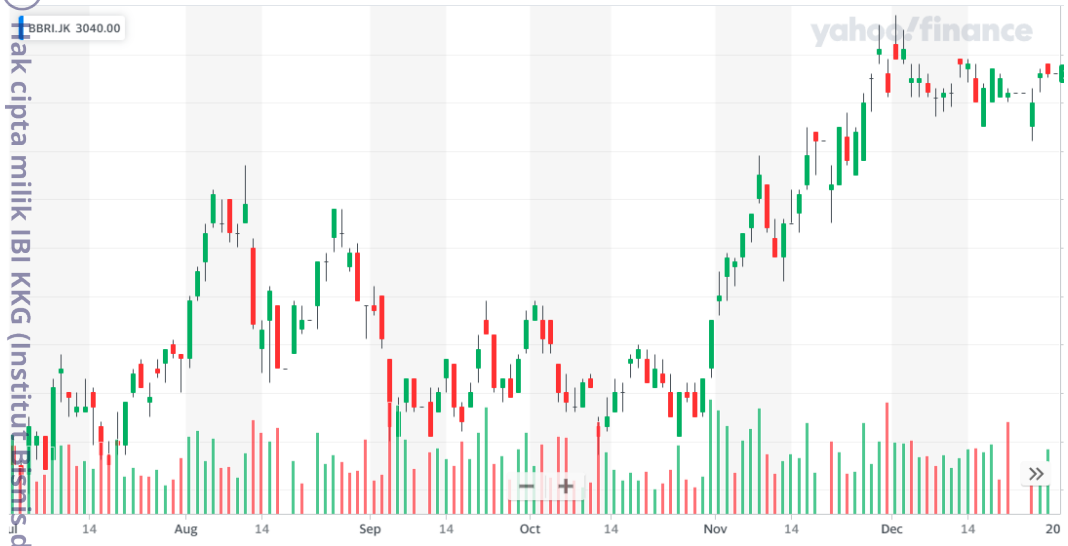



Hak Cipta Dilindungi Undang-Undang

1. Dilarang mengutip sebagian atau seluruh karya tulis ini tanpa mencantumkan dan menyebutkan sumber:
  - a. Pengutipan hanya untuk kepentingan pendidikan, penelitian, penulisan karya ilmiah, penyusunan laporan, penulisan kritik dan tinjauan suatu masalah.
  - b. Pengutipan tidak merugikan kepentingan yang wajar IBIKKG.
2. Dilarang mengemukakan dan memperbanyak sebagian atau seluruh karya tulis ini dalam bentuk apapun tanpa izin IBIKKG.



## SURAT PERNYATAAN

Saya yang bertanda tangan dibawah ini :

Nama Lengkap ( Sesuai Ijazah SLTA) : Andrian Mulya Darma

Tempat & Tanggal Lahir : Jakarta, 10 Mei 1999

NIM : 28189005

Program Studi : Manajemen

Konsentrasi : Keuangan

Judul Skripsi Terakhir

Bahasa Indonesia :

**PENILAIAN SAHAM PT. BANK RAKYAT INDONESIA, TBK. DENGAN ANALISIS  
TEKNIKAL DAN FUNDAMENTAL PADA TAHUN 2020**

Bahasa Inggris :

**STOCK ASSESSMENT OF PT. BANK RAKYAT INDONESIA, TBK. WITH TECHNICAL AND  
FUNDAMENTAL ANALYSIS IN 2020**

*Menyatakan dengan sebenarnya bahwa data di atas sudah sesuai dan akan digunakan untuk  
pencetakan Ijazah dan Transkrip Akademik, apabila dikemudian hari ada perbedaan data  
adalah diluar tanggung jawab Instituts Bisnis dan Informatika Kwik Kian Gie.*

Jakarta, 01 April 2022

Yang membuat pernyataan

(Andrian Mulya Darma)