



LAMPIRAN
KUESIONER PENELITIAN

**PENGARUH STRESS KERJA DAN LINGKUNGAN KERJA TERHADAP
KINERJA KARYAWAN JAJARAN MANAJEMEN PT YAMAZAKI
INDONESIA**

Kepada Yth:

Bapak/Ibu

Di Tempat

Dengan Hormat

Perkenalkan saya John Sung mahasiswa Program Studi Ilmu Administrasi Bisnis Institut Bisnis dan Informatika Kwik Kian Gie. Saat ini saya sedang melakukan penelitian dalam rangka penulisan skripsi yang berjudul “PENGARUH STRESS KERJA DAN LINGKUNGAN KERJA TERHADAP KINERJA KARYAWAN JAJARAN MANAJEMEN DI PT YAMAZAKI INDONESIA”.

Sehubungan dengan hal tersebut, saya memohon ketersediaan Bapak/Ibu untuk meluangkan waktu mengisi kuesioner ini. Kuesioner ini adalah salah satu sarana untuk memperoleh data yang diperlukan untuk penulisan skripsi. Jawaban yang Bapak/Ibu berikan tidak akan dinilai benar atau salah. Semua informasi yang telah anda berikan akan saya jamin kerahasiaannya.

Mohon dijawab senyamannya. Jawaban yang Bapak/Ibu berikan tidak akan dinilai benar atau salah. Semua informasi yang telah anda berikan akan saya jamin kerahasiaannya.

Saya sangat menghargai kontribusi serta sumbangan waktu Bapak/Ibu dalam proses pengisian kuesioner ini. Oleh karena itu saya mengucapkan banyak terima kasih.

Hormat saya,
John Sung

1. Dilarang mengutip sebagian atau seluruh karya tulis ini tanpa mencantumkan dan menyebutkan sumber:
 - a. Pengutipan hanya untuk kepentingan pendidikan, penelitian, penulisan karya ilmiah, penyusunan laporan, penulisan kritik dan tinjauan suatu masalah.
 - b. Pengutipan tidak merugikan kepentingan yang wajar IBIKKG.
2. Dilarang mengumumkan dan memperbanyak sebagian atau seluruh karya tulis ini dalam bentuk apapun tanpa izin IBIKKG.



Identitas Responden:

1. Nama :
2. Jenis Kelamin :
3. Lama Bekerja di Perusahaan Sekarang (tahun) :
4. Tingkat Pendidikan :
5. Pengalaman Bekerja :
6. Status :
7. Usia :
8. Pernah Bekerja di Tempat Lain (Ya atau Tidak) :
9. Punya tambahan pekerjaan lain (Ya atau Tidak) :

Petunjuk Pengisian:

1. Mohon Kuesioner ini diisi secara lengkap menyesuaikan seluruh pernyataan yang telah disediakan
2. Berikan tanda checklist (v) pada kolom jawaban yang tersedia
3. Terdapat 5 (lima) alternatif pengisian jawaban yaitu:
 - 1 : Sangat Tidak Setuju
 - 2 : Tidak Setuju
 - 3 : Antara setuju dan tidak setuju (netral)
 - 4 : Setuju
 - 5 : Sangat Setuju

Daftar Pertanyaan:

Kuesioner Mengenai Stress Kerja

NO	PERNYATAAN	STS	TS	N	TS	STS
1.	Saya sering merasa berdebar - debar dalam melaksanakan pekerjaan.					
2.	Hasil pengecekan darah saya terus mengalami kenaikan semenjak saya bekerja disini.					
3.	Saya sering merasakan sakit kepala saat bekerja.					
4.	Saya sering merasakan sakit perut saat bekerja.					
5.	Saya sering merasa marah saat diberikan tugas pekerjaan.					
6.	Saya merasakan adanya ketegangan dalam menyelesaikan pekerjaan saya.					
7.	Saya sering merasa cemas tanpa ada sebab yang jelas.					
8.	Saya merasakan bosan dalam melaksanakan pekerjaan saya.					
9.	Saya mulai merokok berlebihan akibat kerja.					

1. Dilarang mengutip sebagian atau seluruh karya tulis ini tanpa mencantumkan dan menyebutkan sumber.
 a. Pengutipan hanya untuk kepentingan pendidikan, penelitian, penulisan karya ilmiah, penyusunan laporan, penulisan kritik dan tinjauan suatu masalah.
 b. Pengutipan tidak merugikan kepentingan yang wajar IBIKKG.
 2. Dilarang mengemukakan dan memperbanyak sebagian atau seluruh karya tulis ini dalam bentuk apapun tanpa izin IBIKKG.

Hak Cipta Dilindungi Undang-Undang
 Institut Bisnis dan Informatika Kwik Kian Gie



10.	Saya mengalami kesulitan tidur saat memikirkan pekerjaan.					
11.	Saya memiliki tingkat absensi (ketidakhadiran) yang tinggi di perusahaan.					
12.	Saya kerap kali kesulitan untuk berbicara tenang dalam menghadapi berbagai tugas pekerjaan.					
Komentar terkait Stress Kerja						

Kuesioner Mengenai Lingkungan Kerja

NO	PERNYATAAN	STS	TS	N	TS	STS
1.	Desain layout (tata letak) kantor mendukung aktivitas saya dalam bekerja.					
2.	Perusahaan menyediakan peralatan kerja yang dibutuhkan untuk menyelesaikan pekerjaan.					
3.	Perusahaan menyediakan fasilitas tempat ibadah.					
4.	Perusahaan menyediakan sarana transportasi yang memadai untuk pergi - pulang ke tempat kerja.					
5.	Saya memiliki hubungan yang baik dengan rekan kerja setingkat.					
6.	Atasan di tempat kerja selalu bersikap menghormati dan menghargai saya.					
7.	Saya mampu menjalin kerja sama dengan orang - orang di sekitar saya.					
Komentar terkait Lingkungan Kerja						

Kuesioner Mengenai Kinerja Karyawan

NO	PERNYATAAN	STS	TS	N	TS	STS
1.	Saya dapat mencapai target perusahaan					
2.	Saya mampu menunjukkan kualitas kerja.					
	Saya dapat bekerja sesuai dengan arahan pimpinan					
3.	Saya dapat mengerjakan segala tugas pekerjaan dengan efektif.					

1. Dilarang mengutip sebagian atau seluruh karya tulis ini tanpa mencantumkan dan menyebutkan sumber.
 a. Pengutipan hanya untuk kepentingan pendidikan, penelitian, penulisan karya ilmiah, penyusunan laporan, penulisan kritik dan tinjauan suatu masalah.
 b. Pengutipan tidak merugikan kepentingan yang wajar IBIKKG.
 2. Dilarang mengemukakan dan memperbanyak sebagian atau seluruh karya tulis ini dalam bentuk apapun tanpa izin IBIKKG.



4.	Saya bertindak sesuai dengan Standar Operasional Prosedur (SOP) yang ditentukan perusahaan.					
5.	Saya menggunakan kode etik dalam bekerja					
6.	Saya selalu menaati peraturan perusahaan.					
7.	Saya bersedia membantu rekan kerja yang kesulitan.					
8.	saya dapat mengetahui ketika saya marah atau kecewa dengan pihak lain					
9.	saya dapat mengetahui ketika atasan kecewa dengan apa yang saya kerjakan					
10.	Saya tidak membawa emosi negatif (sedih, marah, kecewa) yang saya rasakan pada tempat kerja.					
11.	Saya mampu bekerjasama dengan orang - orang yang baru.					
12.	Saya mampu menjalin hubungan yang baik dengan banyak orang.					
Komentar terkait Kinerja Karyawan						

1. Ditaring menutup sebagian atau seluruh karya tulis ini tanpa mencantumkan dan menyebutkan sumber:
 - a. Pengutipan hanya untuk kepentingan pendidikan, penelitian, penulisan karya ilmiah, penyusunan laporan, penulisan kritik dan tinjauan suatu masalah.
 - b. Pengutipan tidak merugikan kepentingan yang wajar IBIKKG.
2. Dilarang mengemukakan dan memperbanyak sebagian atau seluruh karya tulis ini dalam bentuk apapun tanpa izin IBIKKG.

LAMPIRAN

Struktur PT. Yamazaki Indonesia

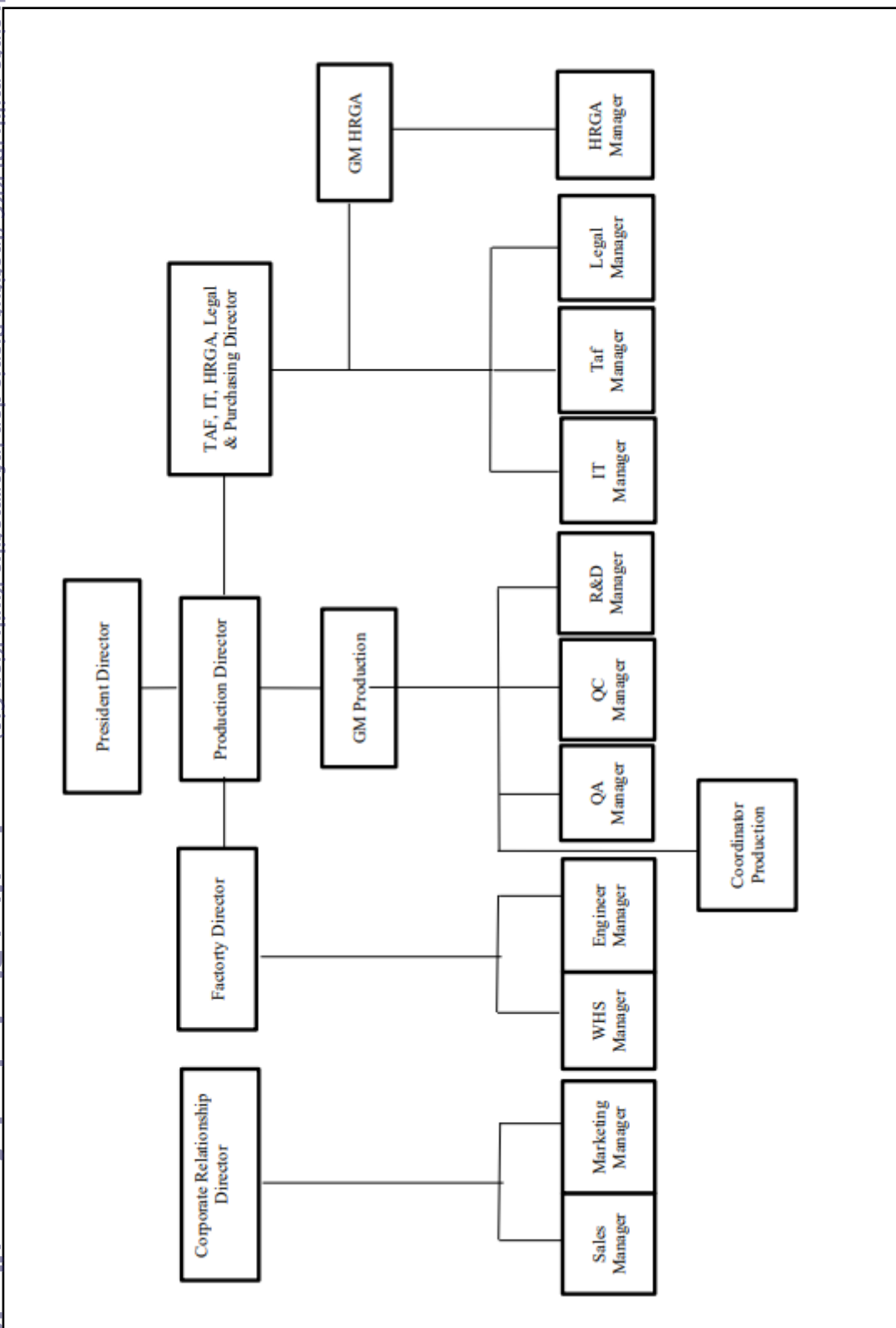

© Hak cipta milik IBI KKG (Institut Bisnis dan Informatika Kwik Kian Gie)

Institut Bisnis dan Informatika Kwik Kian Gie

Hak Cipta Dilindungi Undang-Undang

1. Dilarang mengutip sebagian atau seluruh karya tulis ini tanpa mencantumkan dan menyebutkan sumber:
 - a. Pengutipan hanya untuk kepentingan pendidikan, penelitian, penulisan karya ilmiah, penyusunan laporan, penulisan kritik dan tinjauan suatu masalah.
 - b. Pengutipan tidak merugikan kepentingan yang wajar IBIKKG.
2. Dilarang mengumumkan dan memperbanyak sebagian atau seluruh karya tulis ini dalam bentuk apapun tanpa izin IBIKKG.

Sumber: PT. Yamazaki Indonesia



LAMPIRAN

Hasil Kuesioner

Hasil Kuesioner Variabel Stres Kerja (X1)

No.	X1.1	X1.2	X1.3	X1.4	X1.5	X1.6	X1.7	X1.8	X1.9	X1.10	X1.11	X1.12
1	3	2	3	3	4	2	2	3	1	3	2	2
2	3	2	3	3	1	3	3	2	1	2	1	2
3	2	1	1	1	1	2	1	1	1	2	1	1
4	2	2	4	2	3	3	1	4	1	2	5	2
5	2	1	1	1	1	3	1	3	1	1	1	3
6	4	1	4	1	1	4	1	3	1	2	1	1
7	2	2	1	3	1	3	2	1	1	1	2	1
8	1	3	2	5	2	2	3	5	1	3	1	1
9	2	2	4	4	2	4	1	2	1	3	5	2
10	3	1	5	3	2	1	1	3	1	3	1	2
11	3	2	2	2	2	3	2	2	2	4	1	3
12	3	2	3	2	3	3	4	3	2	2	1	3
13	3	2	3	3	2	2	3	4	1	2	1	3
14	1	1	4	3	1	1	1	1	1	1	1	1
15	2	1	1	1	2	2	1	3	1	4	1	1
16	3	1	1	1	2	4	2	1	1	4	1	4
17	1	4	4	1	2	2	2	4	2	1	4	2
18	3	2	4	3	2	3	4	2	1	2	1	2
19	2	2	2	1	3	3	1	3	1	1	1	1
20	2	2	2	2	2	2	2	2	1	1	1	2
21	3	3	3	3	1	3	4	1	1	2	1	1
22	3	3	4	2	1	3	2	2	1	2	1	3
23	3	2	4	3	1	2	1	5	3	2	1	1
24	1	1	3	3	1	2	2	1	1	1	1	1
25	1	1	4	3	2	2	2	3	3	4	1	1
26	2	2	2	2	2	2	2	3	1	2	1	1
27	4	2	3	1	2	2	1	1	1	1	1	2
28	1	3	1	1	1	1	1	1	4	3	5	1
29	1	1	2	1	3	1	1	1	1	1	1	1
30	2	1	3	1	1	1	3	3	2	2	1	1
31	2	2	2	3	4	2	1	4	1	1	1	1
32	1	1	1	1	1	1	1	1	1	2	1	2
33	3	1	3	1	3	4	3	5	1	1	3	3
34	4	3	3	4	5	5	3	3	1	3	2	3
35	3	2	1	2	2	3	1	1	1	2	1	2
36	3	2	3	3	2	2	2	3	2	2	5	3
37	3	2	3	2	2	3	2	3	1	1	1	4
38	4	3	3	4	3	3	5	3	1	3	2	3
39	2	2	3	2	2	2	2	2	1	3	2	2
40	1	1	3	1	1	1	1	2	1	1	1	1
41	3	1	1	1	1	2	1	2	1	1	1	2
42	2	1	1	1	2	1	1	5	1	1	2	1

© Hak Cipta milik IBIKKG (Institut Bisnis dan Informatika Kwik Kian Gie)

1. Dilarang mengutip sebagian atau seluruh karya tulis ini tanpa mencantumkan dan menyebutkan sumber.

a. Pengutipan hanya untuk kepentingan pendidikan, penelitian, penulisan karya ilmiah, penyusunan laporan, penulisan kritik dan tinjauan suatu masalah.

b. Pengutipan tidak merugikan kepentingan yang wajar IBIKKG.

2. Dilarang mengemukakan dan memperbanyak sebagian atau seluruh karya tulis ini dalam bentuk apapun tanpa izin IBIKKG.

43	3	1	2	3	1	1	3	2	1	2	1	3
44	1	1	1	1	1	1	1	1	1	1	1	1
45	3	2	2	3	2	3	1	2	1	3	4	2
46	1	2	2	2	3	3	3	4	1	4	1	3
47	2	1	1	1	1	1	1	2	1	1	1	1
48	1	1	1	1	1	3	1	1	1	1	1	1
49	1	1	3	2	1	2	2	2	1	2	1	3
50	2	2	3	3	3	3	2	2	1	3	3	2
51	2	2	2	2	2	2	2	3	1	1	1	2
52	3	3	3	3	3	3	3	3	3	3	3	3
53	2	1	5	4	3	1	4	1	1	4	2	1
54	3	1	2	3	2	2	2	3	2	2	1	1
55	1	1	3	3	3	3	3	3	5	5	1	5
56	1	1	1	1	1	1	1	1	1	1	1	1
57	3	4	2	3	3	3	2	3	1	4	1	1
58	1	1	2	3	2	2	2	2	1	1	1	1
59	3	2	3	4	1	1	1	4	1	1	4	1
60	1	1	5	4	5	2	3	3	1	5	1	1
61	4	2	2	2	3	3	4	1	1	2	2	1
62	4	4	5	3	2	3	3	2	1	2	1	5
63	2	3	3	2	1	1	2	3	1	1	1	3

Hak Cipta milik IBIKKG (Institut Bisnis dan Informatika Kwik Kian Gie)

Institut Bisnis dan Informatika Kwik Kian Gie



1. Dilarang menyalin sebagian atau seluruh karya tulis ini tanpa mencantumkan dan menyebutkan sumber:
 - a. Pengutipan hanya untuk kepentingan pendidikan, penelitian, penulisan karya ilmiah, penyusunan laporan, penulisan kritik dan tinjauan suatu masalah.
 - b. Pengutipan tidak merugikan kepentingan yang wajar IBIKKG.
2. Dilarang mengemukakan dan memperbanyak sebagian atau seluruh karya tulis ini dalam bentuk apapun tanpa izin IBIKKG.



Hasil Kuesioner Variabel Lingkungan Kerja (X2)

X2.1	X2.2	X2.3	X2.4	X2.5	X2.6	X2.7
4	4	4	4	4	4	3
2	3	5	4	5	5	4
5	5	5	5	5	4	5
2	2	5	5	4	4	5
3	4	4	5	3	4	4
4	2	5	1	5	3	4
3	2	5	5	5	5	5
4	2	5	1	3	3	3
3	3	5	5	5	4	5
5	5	3	1	5	5	5
3	4	4	4	3	3	3
4	4	4	4	4	4	4
3	2	5	4	4	4	5
1	3	5	5	5	5	5
3	4	5	4	5	1	5
5	2	5	5	5	5	4
4	2	4	3	4	3	4
1	4	5	4	1	3	3
3	4	4	3	4	4	4
3	3	5	4	4	3	3
5	4	4	3	5	4	4
5	5	5	5	4	4	4
4	4	4	1	3	3	3
5	5	5	5	5	5	5
4	4	5	5	5	5	5
4	3	4	2	4	4	3
5	3	3	4	4	5	5
2	5	5	5	5	5	5
5	5	5	5	5	5	5
4	3	5	5	4	4	3
4	4	4	4	4	3	4
5	4	5	4	5	4	5
5	5	3	5	3	3	3
4	4	4	1	5	3	5
4	4	5	2	5	5	5
4	4	5	3	4	4	4
3	3	4	2	3	3	3
3	3	4	1	3	1	3
4	4	5	4	4	4	4
4	4	4	4	5	4	5
4	4	5	5	5	5	5
3	4	4	4	4	2	4
3	4	5	3	4	4	5
5	5	5	5	5	5	5
4	4	4	4	4	4	4
4	4	5	3	5	3	4

1. Ditanya mengutip sebagian atau seluruh karya tulis ini tanpa mencantumkan dan menyebutkan sumber:

- a. Pengutipan hanya untuk kepentingan pendidikan, penelitian, penulisan karya ilmiah, penyusunan laporan, penulisan kritik dan tinjauan suatu masalah.
 - b. Pengutipan tidak merugikan kepentingan yang wajar IBIKKG.
2. Dilarang mengemukakan dan memperbanyak sebagian atau seluruh karya tulis ini dalam bentuk apapun tanpa izin IBIKKG.



4	4	5	4	5	4	4
5	5	5	5	5	5	5
4	4	4	5	5	5	4
3	3	3	2	4	4	4
4	5	5	5	5	4	4
3	3	4	3	3	3	3
1	1	3	2	4	2	4
3	4	5	2	5	4	4
3	5	5	5	5	5	5
5	5	5	5	5	5	5
2	3	1	1	4	2	4
4	3	5	2	5	5	5
4	4	4	4	4	4	5
4	3	3	3	5	4	4
5	5	5	5	5	5	5
3	2	5	1	5	2	5
4	3	5	3	4	4	4

© Hak cipta milik IBI KKG (Institut Bisnis dan Informatika Kwik Kian Gie)

Institut Bisnis dan Informatika Kwik Kian Gie

1. Ditaring mengutip sebagian atau seluruh karya tulis ini tanpa mencantumkan dan menyebutkan sumber:
 - a. Pengutipan hanya untuk kepentingan pendidikan, penelitian, penulisan karya ilmiah, penyusunan laporan, penulisan kritik dan tinjauan suatu masalah.
 - b. Pengutipan tidak merugikan kepentingan yang wajar IBIKKG.
2. Dilarang mengemukakan dan memperbanyak sebagian atau seluruh karya tulis ini dalam bentuk apapun tanpa izin IBIKKG.



Hasil Kuesioner Variabel Kinerja Karyawan (Y)

Y1.	Y1.	Y1.	Y1.	Y1.	Y1.	Y1.	Y1.	Y1.	Y1.	Y1.	Y1.	Y1.
1	2	3	4	5	6	7	8	9	10	11	12	13
4	4	4	4	4	4	4	4	4	4	3	4	4
4	4	4	4	4	4	4	4	3	2	3	4	4
4	4	4	4	4	5	5	5	4	5	5	5	5
5	4	4	4	5	4	5	4	5	5	4	5	4
4	4	4	4	4	4	5	5	3	3	3	3	4
4	4	5	4	5	5	5	5	2	4	5	4	5
5	5	5	5	5	5	5	5	5	5	5	5	5
5	5	4	5	4	3	4	4	5	4	4	5	3
3	5	5	5	4	4	4	5	5	3	2	4	5
5	5	5	5	5	5	5	3	3	5	2	5	5
3	3	3	3	3	3	4	4	4	4	3	3	3
3	4	4	4	4	4	4	4	4	4	4	4	4
4	4	4	4	4	4	4	4	3	3	3	3	5
5	5	5	5	4	5	5	5	5	5	5	5	5
2	4	3	4	5	5	5	5	3	4	5	4	4
4	4	4	4	5	5	5	5	3	4	4	4	4
5	5	4	4	4	4	4	4	4	4	4	4	4
3	4	4	4	4	4	4	3	4	4	3	5	4
4	4	4	4	4	4	4	4	4	4	3	4	4
3	3	3	3	3	3	3	3	2	2	3	3	3
4	4	5	5	5	5	5	5	4	4	4	4	4
3	3	4	3	3	4	4	5	4	5	3	4	4
4	5	5	5	3	4	4	5	5	4	2	5	5
5	5	5	5	5	5	5	5	5	5	5	5	5
4	4	5	4	4	4	4	5	4	3	3	5	4
4	4	4	4	4	4	4	4	4	4	4	4	4
4	4	4	4	4	4	4	5	4	4	4	4	5
5	5	5	5	5	5	5	5	5	5	5	5	5
4	5	5	5	5	5	5	5	5	5	5	5	5
3	4	4	4	4	4	4	5	5	5	3	4	4
5	5	5	5	5	5	5	5	5	5	5	3	5
4	5	5	5	5	5	5	5	4	4	5	5	5
3	5	5	5	3	3	5	3	3	3	5	5	5
5	5	5	5	5	5	5	5	5	4	1	4	3
5	5	5	5	5	5	5	5	4	5	5	5	5
4	4	4	4	4	4	4	4	4	4	3	4	4
3	3	3	3	3	3	3	3	2	3	3	3	3
3	4	5	4	4	4	5	4	5	3	2	4	4
4	4	4	4	4	4	4	3	4	4	4	4	4
4	4	4	4	4	4	4	4	4	4	4	4	4
4	5	5	4	5	5	5	5	5	3	5	5	5
3	3	3	3	4	4	4	4	3	3	3	3	3
4	4	4	4	4	4	4	4	5	4	4	5	5

1. Ditaring mengutip sebagian atau seluruh karya tulis ini tanpa mencantumkan dan menyebutkan sumber:

- a. Pengutipan hanya untuk kepentingan pendidikan, penelitian, penulisan karya ilmiah, penyusunan laporan, penulisan kritik dan tinjauan suatu masalah.
 - b. Pengutipan tidak merugikan kepentingan yang wajar IBIKKG.
2. Dilarang mengemukakan dan memperbanyak sebagian atau seluruh karya tulis ini dalam bentuk apapun tanpa izin IBIKKG.

5	5	5	5	5	5	5	5	5	5	5	5	5
4	4	4	4	3	3	4	4	4	4	4	4	4
3	5	5	5	5	5	5	4	5	5	5	5	4
4	4	4	4	4	4	4	4	2	4	4	4	4
4	4	4	4	5	5	4	5	5	5	5	4	4
4	4	4	4	3	4	3	5	5	3	3	4	3
5	5	4	4	4	4	3	4	4	4	3	4	4
4	4	4	4	4	4	4	4	3	3	3	4	4
3	3	3	3	3	3	3	3	3	3	3	3	3
3	2	1	1	5	4	3	4	5	4	2	3	5
4	4	4	4	4	4	4	4	3	4	3	3	5
3	5	5	5	5	5	5	5	3	5	5	3	3
5	5	5	5	5	5	5	5	4	4	4	5	5
4	4	3	3	3	5	3	5	5	4	3	5	5
4	4	4	4	5	3	3	4	3	4	2	5	5
4	5	5	5	4	5	5	5	4	4	4	5	5
3	4	3	4	4	5	5	3	4	3	4	4	4
5	5	5	5	5	5	5	5	5	5	5	5	5
4	3	3	3	4	4	4	4	4	4	3	3	4
3	3	4	3	4	4	3	4	4	4	3	4	4

Hak Cipta Milik IBIKKG (Institut Bisnis dan Informatika Kwik Kian Gie)

Institut Bisnis dan Informatika Kwik Kian Gie



1. Dilarang menyalin sebagian atau seluruh karya tulis ini tanpa mencantumkan dan menyebutkan sumber:
 - a. Pengutipan hanya untuk kepentingan pendidikan, penelitian, penulisan karya ilmiah, penyusunan laporan, penulisan kritik dan tinjauan suatu masalah.
 - b. Pengutipan tidak merugikan kepentingan yang wajar IBIKKG.
2. Dilarang mengemukakan dan memperbanyak sebagian atau seluruh karya tulis ini dalam bentuk apapun tanpa izin IBIKKG.



LAMPIRAN
Hasil Pengujian

Hasil Uji Validitas Variabel Stres Kerja

Correlations

		x1.1	x1.2	x1.3	x1.4	x1.5	x1.6	x1.7	x1.8	x1.9	x1.10	x1.11	x1.12	x1Total
x1.1	Pearson Correlation	1	,344**	,199	,178	,166	,471**	,306	,103	-,153	,042	,049	,337**	,475**
	Sig. (2-tailed)		,006	,119	,163	,193	,000	,015	,423	,232	,745	,704	,007	,000
	N	63	63	63	63	63	63	63	63	63	63	63	63	63
x1.2	Pearson Correlation	,344**	1	,222	,313	,210	,313	,314	,197	,072	,096	,291	,253	,557**
	Sig. (2-tailed)	,006		,081	,012	,099	,012	,012	,122	,576	,457	,021	,045	,000
	N	63	63	63	63	63	63	63	63	63	63	63	63	63
x1.3	Pearson Correlation	,199	,222	1	,491**	,261	,107	,347**	,236	,086	,247	,152	,195	,587**
	Sig. (2-tailed)	,119	,081		,000	,039	,405	,005	,062	,503	,051	,234	,125	,000
	N	63	63	63	63	63	63	63	63	63	63	63	63	63
x1.4	Pearson Correlation	,178	,313	,491**	1	,363**	,160	,469**	,211	,037	,400**	,160	,077	,629**
	Sig. (2-tailed)	,163	,012	,000		,003	,209	,000	,097	,776	,001	,212	,549	,000
	N	63	63	63	63	63	63	63	63	63	63	63	63	63
x1.5	Pearson Correlation	,166	,210	,261	,363**	1	,371**	,360**	,319	,021	,457**	,136	,169	,617**
	Sig. (2-tailed)	,193	,099	,039	,003		,003	,004	,011	,871	,000	,287	,186	,000
	N	63	63	63	63	63	63	63	63	63	63	63	63	63
x1.6	Pearson Correlation	,471**	,313	,107	,160	,371**	1	,294	,097	-,031	,264	,126	,423**	,560**
	Sig. (2-tailed)	,000	,012	,405	,209	,003		,019	,448	,809	,036	,325	,001	,000
	N	63	63	63	63	63	63	63	63	63	63	63	63	63
x1.7	Pearson Correlation	,306	,314	,347**	,469**	,360**	,294	1	,094	,081	,346**	-,092	,342**	,610**
	Sig. (2-tailed)	,015	,012	,005	,000	,004	,019		,463	,530	,005	,471	,006	,000
	N	63	63	63	63	63	63	63	63	63	63	63	63	63
x1.8	Pearson Correlation	,103	,197	,236	,211	,319	,097	,094	1	,148	,078	,153	,123	,456**
	Sig. (2-tailed)	,423	,122	,062	,097	,011	,448	,463		,248	,545	,231	,338	,000
	N	63	63	63	63	63	63	63	63	63	63	63	63	63
x1.9	Pearson Correlation	-,153	,072	,086	,037	,021	-,031	,081	,148	1	,361**	,198	,188	,295**
	Sig. (2-tailed)	,232	,576	,503	,776	,871	,809	,530	,248		,004	,121	,140	,019
	N	63	63	63	63	63	63	63	63	63	63	63	63	63
x1.10	Pearson Correlation	,042	,096	,247	,400**	,457**	,264	,346**	,078	,361**	1	,073	,226	,575**
	Sig. (2-tailed)	,745	,457	,051	,001	,000	,036	,005	,545	,004		,570	,075	,000
	N	63	63	63	63	63	63	63	63	63	63	63	63	63
x1.11	Pearson Correlation	,049	,291	,152	,160	,136	,126	-,092	,153	,198	,073	1	,027	,375**
	Sig. (2-tailed)	,704	,021	,234	,212	,287	,325	,471	,231	,121	,570		,833	,002
	N	63	63	63	63	63	63	63	63	63	63	63	63	63
x1.12	Pearson Correlation	,337**	,253	,195	,077	,169	,423**	,342**	,123	,188	,226	,027	1	,526**
	Sig. (2-tailed)	,007	,045	,125	,549	,186	,001	,006	,338	,140	,075	,833		,000
	N	63	63	63	63	63	63	63	63	63	63	63	63	63
x1Total	Pearson Correlation	,475**	,557**	,587**	,629**	,617**	,560**	,610**	,456**	,295**	,575**	,375**	,526**	1
	Sig. (2-tailed)	,000	,000	,000	,000	,000	,000	,000	,000	,019	,000	,002	,000	
	N	63	63	63	63	63	63	63	63	63	63	63	63	63

** Correlation is significant at the 0.01 level (2-tailed).

* Correlation is significant at the 0.05 level (2-tailed).

1. Dilarang mengutip sebagian atau seluruh karya tulis ini tanpa mencantumkan dan menyebutkan sumber:
 - a. Pengutipan hanya untuk kepentingan pendidikan, penelitian, penulisan karya ilmiah, penyusunan laporan, penulisan kritik dan tinjauan suatu masalah.
 - b. Pengutipan tidak merugikan kepentingan yang wajar IBIKKG.
2. Dilarang mengemukakan dan memperbanyak sebagian atau seluruh karya tulis ini dalam bentuk apapun tanpa izin IBIKKG.

Hasil Uji Validitas Variabel Lingkungan Kerja

Correlations

		X2.1	X2.2	X2.3	X2.4	X2.5	X2.6	X2.7	X2Total
X2.1	Pearson Correlation	1	,453**	,095	,155	,331**	,354**	,159	,572**
	Sig. (2-tailed)		,000	,461	,224	,008	,004	,215	,000
	N	63	63	63	63	63	63	63	63
X2.2	Pearson Correlation	,453**	1	,128	,400**	,176	,336**	,213	,626**
	Sig. (2-tailed)	,000		,318	,001	,167	,007	,093	,000
	N	63	63	63	63	63	63	63	63
X2.3	Pearson Correlation	,095	,128	1	,392**	,286*	,327**	,276*	,529**
	Sig. (2-tailed)	,461	,318		,001	,023	,009	,029	,000
	N	63	63	63	63	63	63	63	63
X2.4	Pearson Correlation	,155	,400**	,392**	1	,201	,505**	,289*	,714**
	Sig. (2-tailed)	,224	,001	,001		,114	,000	,021	,000
	N	63	63	63	63	63	63	63	63
X2.5	Pearson Correlation	,331**	,176	,286*	,201	1	,472**	,700**	,645**
	Sig. (2-tailed)	,008	,167	,023	,114		,000	,000	,000
	N	63	63	63	63	63	63	63	63
X2.6	Pearson Correlation	,354**	,336**	,327**	,505**	,472**	1	,477**	,775**
	Sig. (2-tailed)	,004	,007	,009	,000	,000		,000	,000
	N	63	63	63	63	63	63	63	63
X2.7	Pearson Correlation	,159	,213	,276*	,289*	,700**	,477**	1	,635**
	Sig. (2-tailed)	,215	,093	,029	,021	,000	,000		,000
	N	63	63	63	63	63	63	63	63
X2Total	Pearson Correlation	,572**	,626**	,529**	,714**	,645**	,775**	,635**	1
	Sig. (2-tailed)	,000	,000	,000	,000	,000	,000	,000	
	N	63	63	63	63	63	63	63	63

** . Correlation is significant at the 0.01 level (2-tailed).

* . Correlation is significant at the 0.05 level (2-tailed).



1. Dilarang mengutip sebagian atau seluruh karya tulis ini tanpa mencantumkan dan menyebutkan sumber:
 - a. Pengutipan hanya untuk kepentingan pendidikan, penelitian, penulisan karya ilmiah, penyusunan laporan, penulisan kritik dan tinjauan suatu masalah.
 - b. Pengutipan tidak merugikan kepentingan yang wajar IBIKKG.
2. Dilarang mengemukakan dan memperbanyak sebagian atau seluruh karya tulis ini dalam bentuk apapun tanpa izin IBIKKG.



Hasil Uji Validitas Variabel Kinerja Karyawan

Correlations

		Y1.1	Y1.2	Y1.3	Y1.4	Y1.5	Y1.6	Y1.7	Y1.8	Y1.9	Y1.10	Y1.11	Y1.12	Y1.13	Y1Total
Y1.1	Pearson Correlation Sig. (2-tailed)	1	,583 ,000	,471 ,000	,506 ,000	,390 ,002	,348 ,005	,305 ,015	,316 ,012	,329 ,008	,407 ,001	,220 ,083	,425 ,001	,366 ,003	,626 ,000
Y1.2	Pearson Correlation Sig. (2-tailed)	,583 ,000	1	,824 ,000	,921 ,000	,425 ,001	,511 ,000	,611 ,000	,398 ,001	,364 ,003	,371 ,003	,427 ,000	,622 ,000	,430 ,000	,830 ,000
Y1.3	Pearson Correlation Sig. (2-tailed)	,471 ,000	,824 ,000	1	,886 ,000	,390 ,002	,469 ,000	,645 ,000	,456 ,000	,262 ,038	,335 ,007	,360 ,004	,566 ,000	,396 ,001	,781 ,000
Y1.4	Pearson Correlation Sig. (2-tailed)	,506 ,000	,921 ,000	,886 ,000	1	,418 ,001	,476 ,000	,687 ,000	,380 ,002	,270 ,032	,370 ,003	,431 ,000	,569 ,000	,342 ,006	,805 ,000
Y1.5	Pearson Correlation Sig. (2-tailed)	,390 ,002	,425 ,001	,390 ,002	,418 ,001	1	,698 ,000	,598 ,000	,411 ,001	,224 ,078	,501 ,000	,397 ,001	,298 ,018	,378 ,002	,670 ,000
Y1.6	Pearson Correlation Sig. (2-tailed)	,348 ,005	,511 ,000	,469 ,000	,476 ,000	,698 ,000	1	,680 ,000	,615 ,000	,334 ,007	,517 ,000	,483 ,000	,380 ,002	,456 ,000	,764 ,000
Y1.7	Pearson Correlation Sig. (2-tailed)	,305 ,015	,611 ,000	,645 ,000	,687 ,000	,598 ,000	,680 ,000	1	,416 ,001	,194 ,127	,409 ,001	,558 ,000	,390 ,002	,364 ,003	,757 ,000
Y1.8	Pearson Correlation Sig. (2-tailed)	,316 ,012	,398 ,001	,456 ,000	,380 ,002	,411 ,001	,615 ,000	,416 ,001	1	,424 ,001	,412 ,001	,324 ,010	,276 ,029	,364 ,003	,637 ,000
Y1.9	Pearson Correlation Sig. (2-tailed)	,329 ,008	,364 ,003	,262 ,038	,270 ,032	,224 ,078	,334 ,007	,194 ,127	,424 ,001	1	,454 ,000	,125 ,030	,454 ,000	,272 ,031	,532 ,000
Y1.10	Pearson Correlation Sig. (2-tailed)	,407 ,001	,371 ,003	,335 ,007	,370 ,003	,501 ,000	,517 ,000	,409 ,001	,412 ,001	,454 ,000	1	,455 ,000	,391 ,002	,353 ,005	,670 ,000
Y1.11	Pearson Correlation Sig. (2-tailed)	,220 ,083	,427 ,000	,360 ,004	,431 ,000	,397 ,001	,483 ,000	,558 ,000	,324 ,010	,125 ,030	,455 ,000	1	,349 ,005	,312 ,013	,626 ,000
Y1.12	Pearson Correlation Sig. (2-tailed)	,425 ,001	,622 ,000	,566 ,000	,569 ,000	,298 ,018	,380 ,002	,390 ,002	,276 ,029	,454 ,000	,391 ,002	,349 ,005	1	,523 ,000	,695 ,000
Y1.13	Pearson Correlation Sig. (2-tailed)	,366 ,003	,430 ,000	,396 ,001	,342 ,006	,378 ,002	,456 ,000	,364 ,003	,364 ,003	,272 ,031	,353 ,005	,312 ,013	,523 ,000	1	,608 ,000
Y1Total	Pearson Correlation Sig. (2-tailed)	,626 ,000	,830 ,000	,781 ,000	,805 ,000	,670 ,000	,764 ,000	,757 ,000	,637 ,000	,532 ,000	,670 ,000	,626 ,000	,695 ,000	,608 ,000	1
	N	63	63	63	63	63	63	63	63	63	63	63	63	63	63

** Correlation is significant at the 0.01 level (2-tailed).

* Correlation is significant at the 0.05 level (2-tailed).

1. Ditaring mengutip sebagian atau seluruh karya tulis ini tanpa mencantumkan dan menyebutkan sumber:
 - a. Pengutipan hanya untuk kepentingan pendidikan, penelitian, penulisan karya ilmiah, penyusunan laporan, penulisan kritik dan tinjauan suatu masalah.
 - b. Pengutipan tidak merugikan kepentingan yang wajar IBIKKG.
2. Dilarang mengemukakan dan memperbanyak sebagian atau seluruh karya tulis ini dalam bentuk apapun tanpa izin IBIKKG.



Hasil Uji Reliabilitas Variabel Stres Kerja

Reliability Statistics

Cronbach's Alpha	N of Items
,756	12

Hasil Uji Reliabilitas Variabel Lingkungan Kerja

Reliability Statistics

Cronbach's Alpha	N of Items
,755	7

Hasil Uji Reliabilitas Variabel Kinerja Karyawan

Reliability Statistics

Cronbach's Alpha	N of Items
,905	13

Hasil Uji Normalitas

→ NPar Tests

[DataSet0]

One-Sample Kolmogorov-Smirnov Test

		Unstandardized Residual
N		63
Normal Parameters ^{a,b}	Mean	0E-7
	Std. Deviation	5,58439391
Most Extreme Differences	Absolute	,069
	Positive	,069
	Negative	-,068
Kolmogorov-Smirnov Z		,549
Asymp. Sig. (2-tailed)		,924

a. Test distribution is Normal.

b. Calculated from data.

© Hak cipta milik IBI KKG (Institut Bisnis dan Informatika Kwik Kian Gie)

Hak Cipta Dilindungi Undang-Undang

Institut Bisnis dan Informatika Kwik Kian Gie

1. Dilarang mengutip sebagian atau seluruh karya tulis ini tanpa mencantumkan dan menyebutkan sumber:
 - a. Pengutipan hanya untuk kepentingan pendidikan, penelitian, penulisan karya ilmiah, penyusunan laporan, penulisan kritik dan tinjauan suatu masalah.
 - b. Pengutipan tidak merugikan kepentingan yang wajar IBIKKG.
2. Dilarang mengumumkan dan memperbanyak sebagian atau seluruh karya tulis ini dalam bentuk apapun tanpa izin IBIKKG.



Hasil Uji Multikolinearitas

Model		Unstandardized Coefficients		Standardized Coefficients	t	Sig.	Collinearity Statistics	
		B	Std. Error	Beta			Tolerance	VIF
1	(Constant)	29,329	7,812		3,754	,000		
	Stres Kerja	-,017	,134	-,016	-,130	,897	,689	1,452
	Lingkungan Kerja	,893	,195	,576	4,572	,000	,689	1,452

a. Dependent Variable: Kinerja Karyawan

Hasil Uji Heterokedastisitas

Model		Unstandardized Coefficients		Standardized Coefficients	t	Sig.	Collinearity Statistics	
		B	Std. Error	Beta			Tolerance	VIF
1	(Constant)	11,335	4,112		2,757	,008		
	Stres Kerja	-,068	,071	-,147	-,970	,336	,689	1,452
	Lingkungan Kerja	-,179	,103	-,264	-1,741	,087	,689	1,452

Dependent Variable: Abs_Res

Hasil Uji Parsial (Uji T)

Model		Unstandardized Coefficients		Standardized Coefficients	t	Sig.
		B	Std. Error	Beta		
1	(Constant)	29,329	7,812		3,754	,000
	Stres Kerja	-,017	,134	-,016	-,130	,897
	Lingkungan Kerja	,893	,195	,576	4,572	,000

a. Dependent Variable: Kinerja Karyawan

Hasil Uji Simultan (Uji F)

Model	Sum of Squares	df	Mean Square	F	Sig.
Regression	1009,930	2	504,965	15,670	,000 ^b
Residual	1933,498	60	32,225		
Total	2943,429	62			

- a. Dependent Variable: Kinerja Karyawan
 b. Predictors: (Constant), Lingkungan Kerja, Stres Kerja

1. Dilarang mengutip sebagian atau seluruh karya tulis ini tanpa mencantumkan dan menyebutkan sumber:
 - a. Pengutipan hanya untuk kepentingan pendidikan, penelitian, penulisan karya ilmiah, penyusunan laporan, penulisan kritik dan tinjauan suatu masalah.
 - b. Pengutipan tidak merugikan kepentingan yang wajar IBIKKG.
2. Dilarang mengemukakan dan memperbanyak sebagian atau seluruh karya tulis ini dalam bentuk apapun tanpa izin IBIKKG.

Hasil Uji Koefisien Determinasi (Uji R²)

Model Summary

Model	R	R Square	Adjusted R Square	Std. Error of the Estimate
1	,586 ^a	,343	,321	5,677

a. Predictors: (Constant), Lingkungan Kerja, Stres Kerja

© Hak cipta milik IBI KKG (Institut Bisnis dan Informatika Kwik Kian Gie)

Hak Cipta Dilindungi Undang-Undang

Institut Bisnis dan Informatika Kwik Kian Gie

1. Dilarang mengutip sebagian atau seluruh karya tulis ini tanpa mencantumkan dan menyebutkan sumber:
 - a. Pengutipan hanya untuk kepentingan pendidikan, penelitian, penulisan karya ilmiah, penyusunan laporan, penulisan kritik dan tinjauan suatu masalah.
 - b. Pengutipan tidak merugikan kepentingan yang wajar IBIKKG.
2. Dilarang mengumumkan dan memperbanyak sebagian atau seluruh karya tulis ini dalam bentuk apapun tanpa izin IBIKKG.





LAMPIRAN RIWAYAT HIDUP

(Tanpa Foto)

Nama Lengkap : John Sung
 NIM : 73180302
 Email : johnsungjs@gmail.com
 Riwayat Pendidikan : SMA

No.	Riwayat Pendidikan	Tahun Lulus
1.	SDK Saint John Harapan Indah	2012
2.	SMPK Penabur Harapan Indah	2015
3.	SMAK Penabur Harapan Indah	2018

Pekerjaan : Pelajar

Pelatihan/Workshop/Training yang pernah diikuti :

1. Ray White Indonesia, Accelerated Training Program (ATP) - 2019
2. DBSF Bootcamp: Masterclass II, Surfing Digital Market in Times of Uncertainty - 2021
3. Webinar Shipper Seller Series, Diskusi Nasional Strategi Digital Branding (SEO) untuk Meningkatkan Penjualan UMKM di Indonesia - 2021
4. Rakamin Academy, Digital Marketing 101 – 2021
5. RevoU, Intro to Digital Marketing Mini Course – 2021
6. Dibimbing, Fullstack Web Development for Beginner – 2021
7. DQLab, Data Wrangling Python - 2021
8. DQLab, Fundamental SQL Using SELECT Statement – 2021
9. DQLab, Introduction to Data Science with R – 2021
10. DQLab, Python Fundamental for Data Science – 2021
11. DQLab, R Fundamental for Data Science – 2021
12. DQLab, Statistics using R for Data Science – 2021
13. Kwik Kian Gie acara pelatihan keterampilan “Effective Selling Skills” – 2021
14. Google Digital Garage, The Fundamentals in Digital Marketing - 2022

© Hak cipta milik IBI KKG Institut Bisnis dan Informatika Kwik Kian Gie

1. Dilarang mengutip sebagian atau seluruh karya tulis ini tanpa mencantumkan dan menyebutkan sumber:

a. Pengutipan hanya untuk kepentingan pendidikan, penelitian, penulisan karya ilmiah, penyusunan laporan, penulisan kritik dan tinjauan suatu masalah.

b. Pengutipan tidak merugikan kepentingan yang wajar IBIKKG.

2. Dilarang mengumumkan dan memperbanyak sebagian atau seluruh karya tulis ini dalam bentuk apapun tanpa izin IBIKKG.



KWIK KLAN GIE
SCHOOL OF BUSINESS

SURAT PERNYATAAN



Hak cipta milik Institut Bisnis dan Informatika Kwik Klan Gie

Saya yang bertandatangan di bawah ini :

Nama John Sung

Program Studi Ilmu Administrasi Bisnis

NIM 13480502

Alamat Lengkap Pulo Pasar Familymart blok D No 01

RT 017 RW 017, Harapan Indah, Bekasi

Kode pos : 17131

021 - 89874249

081211851299

Menyatakan dengan sungguh-sungguh bahwa :

1. Keabsahan data dan hal-hal lain yang berkenaan dengan keaslian dalam penyusunan karya akhir ini merupakan tanggung jawab pribadi.
2. Apabila dikemudian hari timbul masalah dengan keabsahan data dan keaslian/originalitas karya akhir adalah di luar tanggung jawab Institut Bisnis Dan Informatika Kwik Klan Gie dan saya bersedia menanggung segala resiko sanksi yang dikeluarkan Institut Bisnis Dan Informatika Kwik Klan Gie dan gugatan yang oleh pihak lain yang merasa dirugikan.

Menyatakan agar yang berkepentingan maklum

Jakarta, 10 Februari 2022

yang membuat pernyataan



John Sung
(Nama Lengkap)