

LAMPIRAN

Lampiran 1 – Sampel / Objek Perusahaan

Lampiran 1A – Persentase Responden Berdasarkan Jenis Kelamin, Usia, Pendidikan Terakhir, dan Lama bekerja

		Jenis Kelamin			
		Frequency	Percent	Valid Percent	Cumulative Percent
Valid	Pria	22	61.1	61.1	61.1
	Wanita	14	38.9	38.9	100.0
	Total	36	100.0	100.0	

		Usia			
		Frequency	Percent	Valid Percent	Cumulative Percent
Valid	17-25 tahun	14	38.9	38.9	38.9
	26-35 tahun	18	50.0	50.0	88.9
	36-45 tahun	2	5.6	5.6	94.4
	46-55 tahun	2	5.6	5.6	100.0
	Total	36	100.0	100.0	

		Pendidikan Terakhir			
		Frequency	Percent	Valid Percent	Cumulative Percent
Valid	SMA	32	88.9	88.9	88.9
	D3	2	5.6	5.6	94.4
	S1	2	5.6	5.6	100.0
	Total	36	100.0	100.0	

		Lama Bekerja			
		Frequency	Percent	Valid Percent	Cumulative Percent
Valid	< 1 tahun	7	19.4	19.4	19.4
	1-5 tahun	29	80.6	80.6	100.0
	Total	36	100.0	100.0	

© Halodiprati IBI KKG (Institut Bisnis dan Informatika Kwik Kian Gie)

Institut Bisnis dan Informatika Kwik Kian Gie



Hak Cipta Dilindungi Undang-Undang

1. Unrarang mengutip sebagian atau seluruh karya tulis ini tanpa mencantumkan dan menyebutkan sumber:
 - a. Pengutipan hanya untuk kepentingan pendidikan, penelitian, penulisan karya ilmiah, penyusunan laporan, penulisan kritik dan tinjauan suatu masalah.
 - b. Pengutipan tidak merugikan kepentingan yang wajar IBIKKG.
2. Dilarang mengumumkan dan memperbanyak sebagian atau seluruh karya tulis ini dalam bentuk apapun tanpa izin IBIKKG.

Lampiran 1 B – Hasil Penilaian Retailer Business System (RBS) SPBU Shell Kota Wisata

Januari

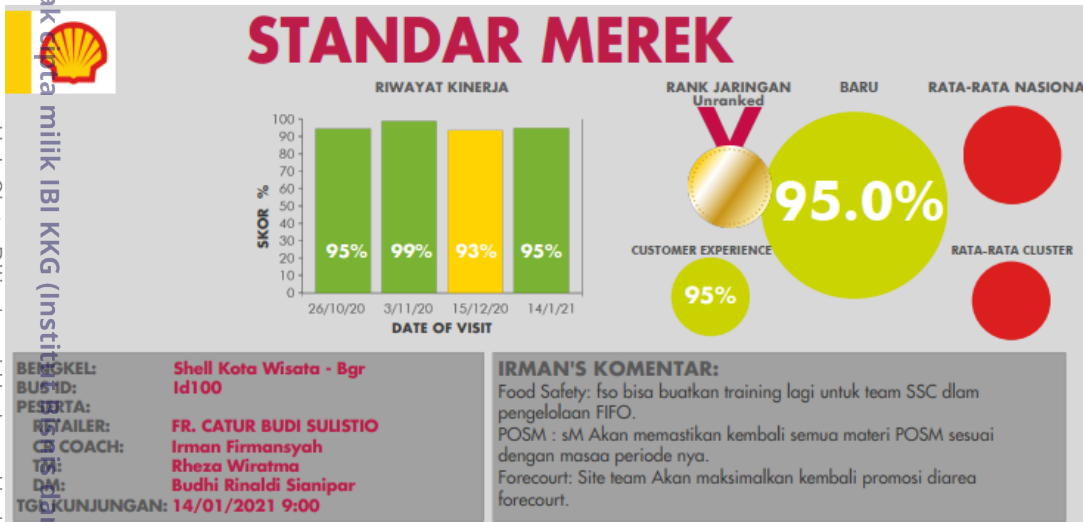

Februari

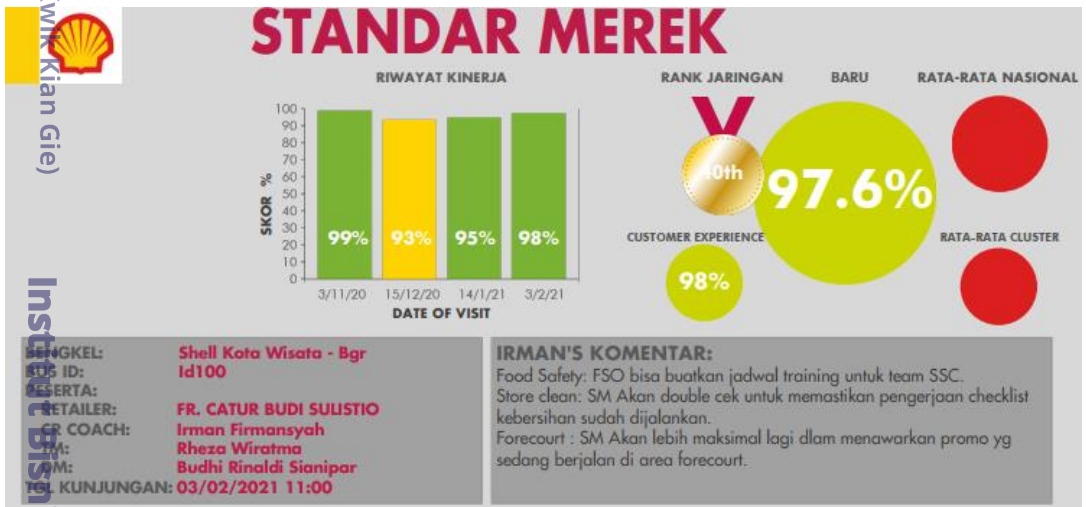

Hak Cipta milik IBI KKG (Institusi Bisnis dan Informatika Kwik Kian Gie)

Hak Cipta Dilindungi Undang-Undang

1. Dilarang mengutip sebagian atau seluruh karya tulis ini tanpa mencantumkan dan menyebutkan sumber:
 - a. Pengutipan hanya untuk kepentingan pendidikan, penelitian, penulisan karya ilmiah, penyusunan laporan, penulisan kritik dan tinjauan suatu masalah.
 - b. Pengutipan tidak merugikan kepentingan yang wajar IBIKKG.
2. Dilarang mengumumkan dan memperbanyak sebagian atau seluruh karya tulis ini dalam bentuk apapun tanpa izin IBIKKG.





Maret

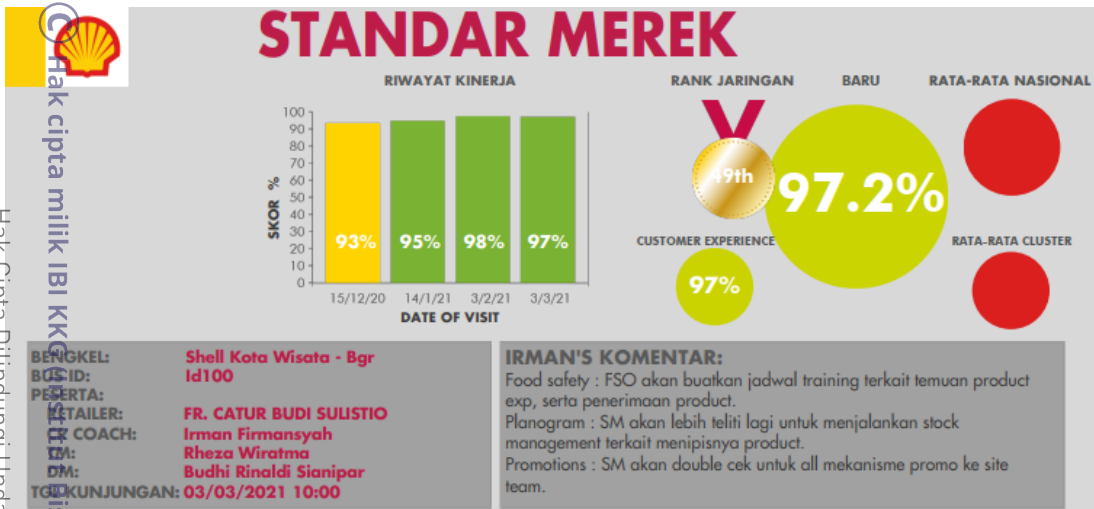

Hak Cipta Ditindungi Undang-Undang

Hak Cipta milik IBI Kwik Kian Gie dan Institut Bisnis dan Informatika Kwik Kian Gie

April

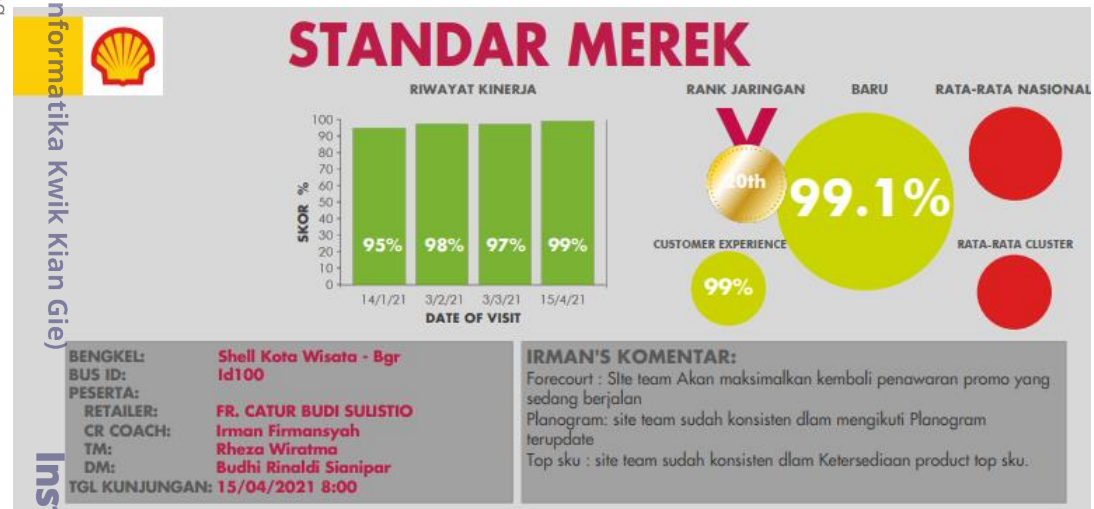

Mei



Institut Bisnis dan Informatika Kwik Kian Gie

- Dilarang mengutip sebagian atau seluruh karya tulis ini tanpa mencantumkan dan menyebutkan sumber:
 - Pengutipan hanya untuk kepentingan pendidikan, penelitian, penulisan karya ilmiah, penyusunan laporan, penulisan kritik dan tinjauan suatu masalah.
 - Pengutipan tidak merugikan kepentingan yang wajar IBIKKG.
- Dilarang mengemukakan dan memperbanyak sebagian atau seluruh karya tulis ini dalam bentuk apapun tanpa izin IBIKKG.



Juni

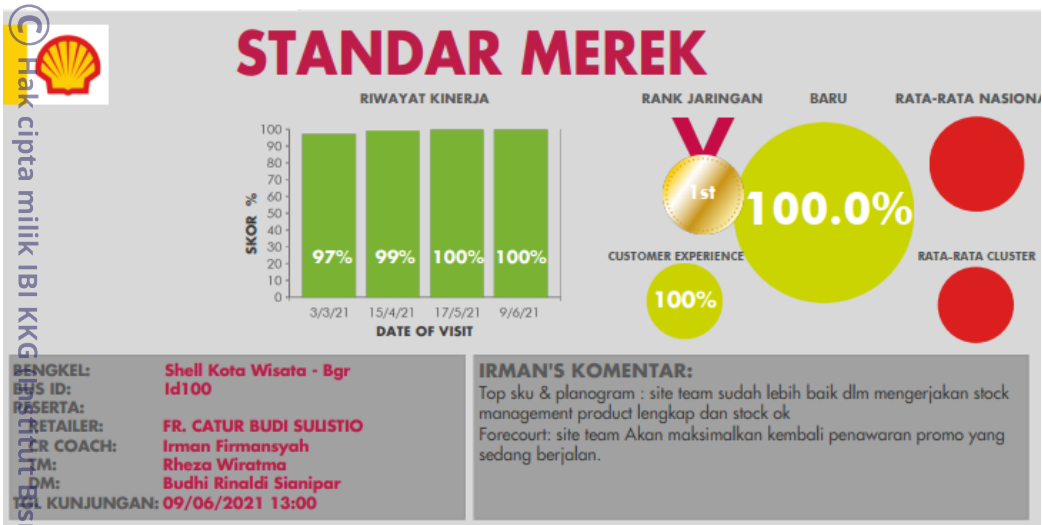

Hak Cipta Dilindungi Undang-Undang

Juli



Agustus



Institut Bisnis dan Informatika Kwik Kian Gie

- Dilarang mengutip sebagian atau seluruh karya tulis ini tanpa mencantumkan dan menyebutkan sumber:
 - Pengutipan hanya untuk kepentingan pendidikan, penelitian, penulisan karya ilmiah, penyusunan laporan, penulisan kritik dan tinjauan suatu masalah.
 - Pengutipan tidak merugikan kepentingan yang wajar IBIKKG.
- Dilarang mengemukakan dan memperbanyak sebagian atau seluruh karya tulis ini dalam bentuk apapun tanpa izin IBIKKG.



September



STANDAR MEREK

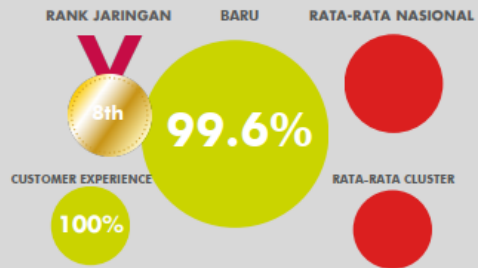
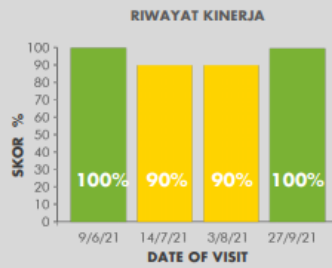

BENGKEL: Shell Kota Wisata - Bgr Id100
 BUS ID:
 PESERTA:
 RETAILER: FR. CATUR BUDI SULISTIO
 CR COACH: Rizky Afrizal
 TM: Rheza Wiratma
 DM: Budhi Rinaldi Sianipar
 TGL KUNJUNGAN: 27/09/2021 9:00

RIZKY'S KOMENTAR:
 Food safety : Site team pastikan selalu melakukan pencatatan barang datang pada log book penerimaan barang
 Stock management : Site team sudah mempunyai stock management yang dibuat di excel dengan pertimbangan ADS dan stock display serta stock onhand untuk keperluan create PO, dan telah di cek sampling 10 produk TOP 100 safety stock 3 harinya sesuai

Hak Cipta Dilindungi Undang-Undang



STANDAR MEREK

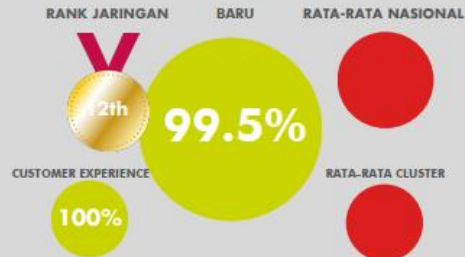

BENGKEL: Shell Kota Wisata - Bgr Id100
 BUS ID:
 PESERTA:
 RETAILER: FR. CATUR BUDI SULISTIO
 CR COACH: Sandhy Hermawan
 TM: Andira Siregar
 DM: Budhi Rinaldi Sianipar
 TGL KUNJUNGAN: 26/10/2021 23:00

SANDHY'S KOMENTAR:
 Site sudah memiliki data stock management yang dibuat di excel dengan pertimbangan ADS dan stock display serta stock on hand untuk keperluan membuat PO
 Site team pastikan semua produk yang terdisplay diselect mengikuti kepatuhan FIFO/FEFO
 SM pastikan semua tim telah menyelesaikan pelatihan pada aplikasi

Oktober



STANDAR MEREK

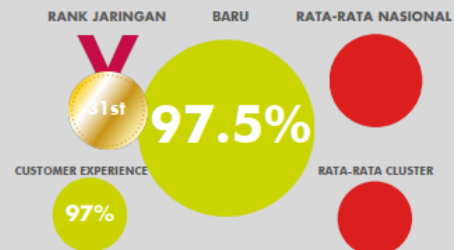
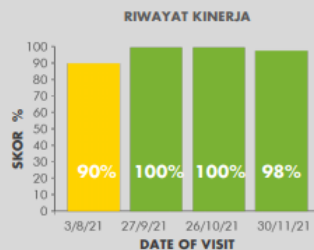

BENGKEL: Shell Kota Wisata - Bgr Id100
 BUS ID:
 PESERTA:
 RETAILER: FR. CATUR BUDI SULISTIO
 CR COACH: Sandhy Hermawan
 TM: Andira Siregar
 DM: Budhi Rinaldi Sianipar
 TGL KUNJUNGAN: 30/11/2021 11:00

SANDHY'S KOMENTAR:
 Site sudah memiliki data stock management yang dibuat di excel dengan pertimbangan ADS dan stock display serta stock on hand untuk keperluan membuat PO
 Semua produk yang terdisplay dimasing-masing gondola diselect sudah sesuai dengan planogram terupdate
 SM pastikan semua tim telah menyelesaikan pelatihan pada aplikasi

November

- Dilarang mengutip sebagian atau seluruh karya tulis ini tanpa mencantumkan dan menyebutkan sumber:
 - Pengutipan hanya untuk kepentingan pendidikan, penelitian, penulisan karya ilmiah, penyusunan laporan, penulisan kritik dan tinjauan suatu masalah.
 - Pengutipan tidak merugikan kepentingan yang wajar IBIKKG.
- Dilarang mengemukakan dan memperbanyak sebagian atau seluruh karya tulis ini dalam bentuk apapun tanpa izin IBIKKG.



Desember



Lampiran 1C – 6 Badan Usaha Pemilik Jaringan SPBU, Infografik Bisnis, 2019



Hak Cipta Dilindungi Undang-undang

Institut Bisnis dan Informatika Kwik Kian Gie

- Dilarang mengutip sebagian atau seluruh karya tulis ini tanpa mencantumkan dan menyebutkan sumber:
 - Pengutipan hanya untuk kepentingan pendidikan, penelitian, penulisan karya ilmiah, penyusunan laporan, penulisan kritik dan tinjauan suatu masalah.
 - Pengutipan tidak merugikan kepentingan yang wajar IBIKKG.
- Dilarang mengemukakan dan memperbanyak sebagian atau seluruh karya tulis ini dalam bentuk apapun tanpa izin IBIKKG.



Lampiran 2 – Data dan Alat atau Instrumen Penelitian

Lampiran 2A – Kuesioner Penelitian

KUESIONER PENELITIAN

PENGARUH GAYA KEPEMIMPINAN DAN KEPUASAN KERJA TERHADAP PRODUKTIVITAS KERJA KARYAWAN SPBU SHELL KOTA WISATA – CILEUNGSI, JAWA BARAT

Kepada Yth.

Bapak/Ibu/Saudara/i

Perkenalkan, Saya David, mahasiswa dari Institut Bisnis dan Informatika semester 7 program studi Ilmu Administrasi Bisnis. Saat ini, saya sedang mengadakan penelitian skripsi berjudul “Pengaruh Gaya Kepemimpinan dan Kepuasan Kerja terhadap Produktivitas Kerja Karyawan SPBU Shell Kota Wisata – Cileungsi, Jawa Barat”. Oleh karena itu, saya sangat mengharapkan kesediaan bapak/ibu untuk mengisi kuesioner ini dengan jujur. Saya sebagai peneliti akan menjamin kerahasiaan data yang bapak/ibu berikan dan data hanya digunakan untuk kepentingan penelitian semata. Atas kesediaan dan partisipasi bapak/ibu saya ucapkan terimakasih.

IDENTITAS RESPONDEN

Beri tanda check list (√) pada pilihan jawaban yang ada dibawah ini:

Jenis Kelamin : Pria Wanita

Usia : 17-25 tahun

26-35 tahun

36-45 tahun

46-55 tahun

Pendidikan Terakhir : SMA

D3

S1

Lainnya _____

Hak cipta milik IBIKGG (Institut Bisnis dan Informatika Kwik Kian Gie) Hak cipta Dilindungi Undang-Undang

1. Dilarang mengutip sebagian atau seluruh karya tulis ini tanpa mencantumkan dan menyebutkan sumber.
a. Pengutipan hanya untuk kepentingan pendidikan, penelitian, penulisan karya ilmiah, penyusunan laporan, penulisan kritik dan tinjauan suatu masalah.
b. Pengutipan tidak merugikan kepentingan yang wajar IBIKGG.
2. Dilarang mengumumkan dan memperbanyak sebagian atau seluruh karya tulis ini dalam bentuk apapun tanpa izin IBIKGG.



Lama Bekerja

: < 1 Tahun

1-5 Tahun

> 5 Tahun



Hak cipta dimiliki oleh Institut Bisnis dan Informatika Kwik Kian Gie

PETUNJUK PENGISIAN KUESIONER

1. Sebelum mengisi kuesioner ini, mohon bapak/ibu/saudara/i membaca pertanyaan dengan cermat.
2. Pilihlah jawaban dengan memberikan tanda checklist (√) pada salah satu jawaban yang menurut bapak/ibu/saudara/i paling sesuai.
3. Untuk setiap butir pertanyaan hanya diperbolehkan memilih satu alternatif jawaban.
4. Mohon menjawab setiap pertanyaan tanpa ada yang terlewat.

KETERANGAN

- 1 = Sangat Tidak setuju (STS)
- 2 = Tidak Setuju (TS)
- 3 = Netral (N)
- 4 = Setuju (S)
- 5 = Sangat Setuju (SS)

Institut Bisnis dan Informatika Kwik Kian Gie

Hak Cipta Dilindungi Undang-Undang

1. Dilarang mengutip sebagian atau seluruh karya tulis ini tanpa mencantumkan dan menyebutkan sumber:
 - a. Pengutipan hanya untuk kepentingan pendidikan, penelitian, penulisan karya ilmiah, penyusunan laporan, penulisan kritik dan tinjauan suatu masalah.
 - b. Pengutipan tidak merugikan kepentingan yang wajar IBIKKG.
2. Dilarang mengemukakan dan memperbanyak sebagian atau seluruh karya tulis ini dalam bentuk apapun tanpa izin IBIKKG.



KUESIONER

© Hak Cipta Milik IBIKKG (Institut Bisnis dan Informatika Kwik Kian Gie)

Hak Cipta Ditindungi Undang-Undang

1. Variabel Gaya Kepemimpinan (X1)

No	Pertanyaan	Pilihan Jawaban				
		1	2	3	4	5
		STS	TS	N	S	SS
Kemampuan mengambil keputusan						
1	Saya sebagai bawahan selalu dilibatkan oleh atasan dalam pengambilan keputusan.					
2	Atasan saya selalu mendengarkan saran dan pendapat saya sebagai bawahan sebelum mengambil keputusan					
Kemampuan memotivasi						
3	Atasan saya selalu berusaha mendorong saya sebagai bawahannya untuk meningkatkan kemampuan.					
4	Atasan saya tidak segan memberikan pujian pada saya sebagai bawahan jika kinerja saya baik.					
Kemampuan komunikasi						
5	Atasan saya selalu memberikan instruksi dengan jelas dan mudah dipahami.					
6	Atasan saya memberikan kesempatan untuk bertanya kepada saya sebagai bawahan jika terdapat instruksi yang kurang jelas.					
Kemampuan mengendalikan bawahan						
7	Atasan saya selalu memberikan arahan pada tugas yang bersifat kompleks.					
8	Atasan saya memiliki kemampuan untuk mengatur setiap pekerjaan saya sebagai bawahan.					
Kemampuan mengendalikan emosi						
9	Atasan saya selalu menghargai pendapat para saya sebagai bawahan walaupun tidak sesuai dengan pendapatnya.					
10	Atasan saya dapat mengoreksi kesalahan saya sebagai bawahan tanpa mengucapkan kata-kata kasar					

1. Dilarang mengutip sebagian atau seluruh karya tulis ini tanpa mencantumkan dan menyebutkan sumber:

a. Pengutipan hanya untuk kepentingan pendidikan, penelitian, penulisan karya ilmiah, penyusunan laporan, penulisan kritik dan tinjauan suatu masalah.

b. Pengutipan tidak merugikan kepentingan yang wajar IBIKKG.

2. Dilarang mengemukakan dan memperbanyak sebagian atau seluruh karya tulis ini dalam bentuk apapun tanpa izin IBIKKG.



2. Variabel Kepuasan Kerja (X2)

No	Pertanyaan	Pilihan Jawaban				
		1	2	3	4	5
		STS	TS	N	S	SS
Pekerjaan						
1	Saya bekerja sesuai dengan <i>job description</i> yang telah ditetapkan.					
2	Job description dari pekerjaan saya telah sesuai dengan <i>Standard Policy and Procedure Manual (SPPM)</i>					
Upah						
3	Upah yang saya terima sudah sesuai dengan kontribusi yang saya berikan					
4	Upah yang diberikan oleh perusahaan telah sesuai dengan peraturan perundang-undangan yang berlaku.					
Promosi						
5	Perusahaan memberikan kesempatan karir kepada saya sebagai karyawan.					
6	Saya merasa memiliki kesempatan yang sama untuk naik jabatan					
Pengawas						
7	Atasan selalu memberikan arahan dalam pelaksanaan kerja					
8	Atasan selalu memberikan petunjuk dalam pelaksanaan kerja					
Rekan kerja						
9	Saya merasa rekan kerja dapat saling membantu dan mendukung dalam bekerja.					
10	Saya merasa rekan kerja selalu memberikan dukungan kepada saya untuk bekerja lebih baik lagi.					

Hak Cipta Ditindungi Undang-Undang

Upah

Promosi

Pengawas

Rekan kerja

Institut Bisnis dan Informatika Kwik Kian Gie

1. Dilarang mengutip sebagian atau seluruh karya tulis ini tanpa mencantumkan dan menyebutkan sumber:
 - a. Pengutipan hanya untuk kepentingan pendidikan, penelitian, penulisan karya ilmiah, penyusunan laporan, penulisan kritik dan tinjauan suatu masalah.
 - b. Pengutipan tidak merugikan kepentingan yang wajar IBIKKG.
2. Dilarang mengemukakan dan memperbanyak sebagian atau seluruh karya tulis ini dalam bentuk apapun tanpa izin IBIKKG.



3. Variabel Produktivitas Kerja

No	Pertanyaan	Pilihan Jawaban				
		1	2	3	4	5
		STS	TS	N	S	SS
Kemampuan						
1	Saya menguasai bidang pekerjaan saya saat ini.					
2	Tugas yang diberikan sesuai dengan kemampuan yang saya miliki.					
Meningkatkan hasil yang dicapai						
3	Saya mampu mencapai target yang diberikan perusahaan.					
4	Saya mampu melampaui target yang diberikan perusahaan.					
Semangat kerja						
5	Saya berusaha menyelesaikan pekerjaan sesuai dengan batas waktu yang ditentukan.					
6	Saya selalu bersemangat dalam menyelesaikan setiap pekerjaan yang diberikan.					
Pengembangan diri						
7	Saya selalu mengikuti pelatihan yang diadakan oleh perusahaan untuk meningkatkan keahlian.					
8	Saya senang dengan tantangan pekerjaan, sehingga mampu meningkatkan pengembangan diri.					
Mutu						
9	Mutu hasil kerja saya selalu memenuhi standar yang ditetapkan					
10	Saya sangat menjaga ketepatan waktu dan kesempurnaan hasil pekerjaan.					
Efisiensi						
11	Saya mampu bekerja secara efisien.					
12	Saya mampu menghasilkan output pekerjaan lebih dengan input yang seminimal mungkin.					

Hak Cipta Dilindungi Undang-Undang

Institusi Bisnis dan Informatika Kwik Kian Gie

1. Dilarang mengutip sebagian atau seluruh karya tulis ini tanpa mencantumkan dan menyebutkan sumber:

a. Pengutipan hanya untuk kepentingan pendidikan, penelitian, penulisan karya ilmiah, penyusunan laporan, penulisan kritik dan tinjauan suatu masalah.

b. Pengutipan tidak merugikan kepentingan yang wajar IBIKKG.

2. Dilarang mengemukakan dan memperbanyak sebagian atau seluruh karya tulis ini dalam bentuk apapun tanpa izin IBIKKG.



Lampiran 2B – Profil Responden Penelitian

Responden	Jenis Kelamin	Usia	Pendidikan Terakhir	Lama Bekerja
1	Wanita	26-35 tahun	SMA	1-5 tahun
2	Wanita	17-25 tahun	SMA	1-5 tahun
3	Pria	26-35 tahun	SMA	1-5 tahun
4	Pria	26-35 tahun	SMA	1-5 tahun
5	Wanita	26-35 tahun	SMA	1-5 tahun
6	Pria	26-35 tahun	SMA	<1 tahun
7	Pria	26-35 tahun	SMA	1-5 tahun
8	Wanita	26-35 tahun	SMA	1-5 tahun
9	Pria	17-25 tahun	SMA	1-5 tahun
10	Pria	26-35 tahun	SMA	1-5 tahun
11	Wanita	17-25 tahun	SMA	1-5 tahun
12	Pria	17-25 tahun	SMA	1-5 tahun
13	Pria	17-25 tahun	SMA	1-5 tahun
14	Pria	17-25 tahun	SMA	1-5 tahun
15	Wanita	36-45 tahun	S1	1-5 tahun
16	Pria	17-25 tahun	SMA	1-5 tahun
17	Wanita	17-25 tahun	SMA	1-5 tahun
18	Wanita	26-35 tahun	SMA	1-5 tahun
19	Pria	17-25 tahun	SMA	1-5 tahun
20	Wanita	17-25 tahun	SMA	1-5 tahun
21	Pria	26-35 tahun	D3	<1 tahun
22	Wanita	26-35 tahun	SMA	1-5 tahun
23	Wanita	26-35 tahun	SMA	1-5 tahun
24	Pria	26-35 tahun	D3	<1 tahun
25	Pria	26-35 tahun	SMA	<1 tahun
26	Pria	26-35 tahun	SMA	<1 tahun
27	Pria	46-55 tahun	SMA	1-5 tahun
28	Wanita	26-35 tahun	SMA	1-5 tahun
29	Pria	26-35 tahun	SMA	<1 tahun
30	Pria	17-25 tahun	SMA	1-5 tahun
31	Pria	17-25 tahun	SMA	1-5 tahun
32	Pria	26-35 tahun	SMA	<1 tahun
33	Wanita	17-25 tahun	SMA	1-5 tahun
34	Wanita	36-45 tahun	S1	1-5 tahun
35	Pria	46-55 tahun	SMA	1-5 tahun
36	Pria	17-25 tahun	SMA	1-5 tahun

Hak Cipta Dilindungi Undang-Undang

Hak Cipta Dilindungi Undang-Undang

1. Dilarang mengutip sebagian atau seluruh karya tulis ini tanpa mencantumkan dan menyebutkan sumber:
 - a. Pengutipan hanya untuk kepentingan pendidikan, penelitian, penulisan karya ilmiah, penyusunan laporan, penulisan kritik dan tinjauan suatu masalah.
 - b. Pengutipan tidak merugikan kepentingan yang wajar IBIKKG.
2. Dilarang mengumumkan dan memperbanyak sebagian atau seluruh karya tulis ini dalam bentuk apapun tanpa izin IBIKKG.



Lampiran 2C - Hasil Kuesioner Gaya Kepemimpinan (X₁)

Responden	Variabel Gaya Kepemimpinan (X ₁)									
	GK 1	GK 2	GK 3	GK 4	GK 5	GK 6	GK 7	GK 8	GK 9	GK 10
1	4	4	4	4	4	4	4	4	4	4
2	4	4	5	4	3	4	4	4	3	4
3	4	4	4	4	4	3	4	4	5	4
4	4	5	4	5	5	4	4	5	4	4
5	2	2	2	2	2	2	2	4	4	3
6	2	4	4	4	4	4	4	4	4	5
7	4	4	4	4	5	4	4	5	4	4
8	2	2	3	2	2	2	2	4	4	3
9	5	5	4	5	3	4	5	5	4	4
10	4	4	4	4	4	3	4	4	5	4
11	4	3	3	3	4	4	3	4	2	2
12	2	2	4	2	2	4	2	2	3	4
13	4	3	3	3	3	4	3	2	4	4
14	5	5	5	4	3	4	5	5	4	4
15	5	5	4	5	4	4	5	4	4	4
16	2	2	2	2	2	4	2	2	3	4
17	4	3	3	4	4	4	3	4	2	2
18	3	3	3	3	3	4	3	5	3	5
19	4	3	4	3	3	4	5	2	4	4
20	4	4	4	4	3	4	4	4	3	4
21	3	4	4	4	4	4	4	4	4	4
22	5	4	4	4	4	4	4	3	3	5
23	3	3	3	3	4	4	3	4	4	4
24	3	4	4	4	4	4	4	4	4	4
25	5	4	5	4	3	3	4	4	4	2
26	2	4	5	4	4	4	4	4	4	5
27	4	4	4	3	4	4	4	4	4	4
28	3	3	3	3	4	4	3	4	4	4
29	5	4	4	4	3	3	4	4	4	2
30	5	4	4	4	1	3	4	5	5	5
31	4	4	3	3	4	4	3	4	2	2
32	5	2	2	2	3	2	2	2	1	4
33	4	5	4	5	4	5	5	1	2	4
34	5	4	4	4	4	4	4	4	4	4
35	4	4	5	4	4	4	4	4	4	4
36	5	4	4	4	1	3	4	5	5	5

1. Dilarang mengutip sebagian atau seluruh karya tulis ini tanpa mencantumkan dan menyebutkan sumber:

- a. Pengutipan hanya untuk kepentingan pendidikan, penelitian, penulisan karya ilmiah, penyusunan laporan, penulisan kritik dan tinjauan suatu masalah.
 - b. Pengutipan tidak merugikan kepentingan yang wajar IBIKKG.
2. Dilarang mengemukakan dan memperbanyak sebagian atau seluruh karya tulis ini dalam bentuk apapun tanpa izin IBIKKG.



Lampiran 2D - Hasil Kuesioner Kepuasan Kerja (X₂)

Responden	Variabel Kepuasan Kerja (X ₂)									
	KP 1	KP 2	KP 3	KP 4	KP 5	KP 6	KP 7	KP 8	KP 9	KP 10
1	4	4	4	4	5	4	4	4	4	4
2	4	4	5	5	4	4	4	4	3	4
3	4	3	4	4	4	4	3	5	4	4
4	4	5	4	4	5	5	4	5	5	4
5	4	4	1	4	4	4	3	4	4	4
6	4	4	4	4	4	5	4	4	4	4
7	4	5	4	4	4	4	4	5	5	4
8	4	4	1	4	4	4	4	4	4	4
9	2	4	2	4	2	2	2	3	1	2
10	4	3	4	4	4	4	4	5	4	4
11	4	4	4	4	4	4	4	4	4	4
12	2	3	3	3	2	2	2	4	4	2
13	2	3	3	2	3	2	4	4	5	2
14	2	4	2	4	2	2	2	3	2	2
15	4	4	4	4	4	4	4	4	4	4
16	2	3	3	3	2	2	2	4	4	2
17	4	4	4	4	4	4	4	4	4	4
18	4	4	3	3	4	4	4	4	5	4
19	2	3	3	2	2	2	2	4	5	2
20	4	4	5	5	4	4	4	4	3	4
21	3	3	3	3	3	4	3	4	2	3
22	5	5	5	5	5	5	5	5	5	4
23	4	4	4	4	4	4	4	4	4	4
24	3	3	3	3	3	3	3	4	2	5
25	4	4	2	4	4	4	4	4	4	4
26	4	4	4	4	4	4	4	4	4	4
27	4	4	4	5	4	4	4	4	5	4
28	4	4	4	4	5	4	4	4	4	4
29	4	4	2	4	4	4	4	4	4	4
30	5	5	4	3	5	5	5	5	5	5
31	2	3	3	3	2	2	2	4	4	2
32	5	5	5	4	5	5	5	4	4	5
33	4	2	3	5	4	4	4	3	2	4
34	4	4	4	4	4	4	4	4	4	4
35	4	4	4	5	4	4	4	4	5	4
36	5	5	4	3	5	5	5	5	5	5

1. Dilarang mengutip sebagian atau seluruh karya tulis ini tanpa mencantumkan dan menyebutkan sumber:

- a. Pengutipan hanya untuk kepentingan pendidikan, penelitian, penulisan karya ilmiah, penyusunan laporan, penulisan kritik dan tinjauan suatu masalah.
 - b. Pengutipan tidak merugikan kepentingan yang wajar IBIKKG.
2. Dilarang mengemukakan dan memperbanyak sebagian atau seluruh karya tulis ini dalam bentuk apapun tanpa izin IBIKKG.

Hak Cipta Dilindungi Undang-Undang



Lampiran 2E - Hasil Kuesioner Produktivitas Kerja (Y)

Responden	Variabel Produktivitas Kerja (Y)											
	PK 1	PK 2	PK 3	PK 4	PK 5	PK 6	PK 7	PK 8	PK 9	PK 10	PK 11	PK 12
1	4	4	4	4	4	4	4	4	4	4	4	4
2	4	4	3	3	4	4	4	5	3	4	4	3
3	5	5	4	4	3	5	4	3	4	5	5	4
4	5	5	4	4	5	4	4	3	4	5	4	5
5	4	4	1	4	4	4	4	4	4	4	4	4
6	4	4	4	4	4	4	3	4	4	4	1	4
7	5	5	4	4	4	4	4	4	4	5	4	5
8	4	4	1	4	4	4	4	4	4	4	4	4
9	2	3	3	3	3	4	3	3	3	5	5	4
10	5	5	4	4	4	5	4	4	4	5	5	4
11	4	3	2	2	3	4	3	3	3	3	2	3
12	3	3	3	3	2	4	2	2	3	3	4	3
13	4	4	3	3	4	5	4	4	4	4	4	4
14	2	3	3	3	3	4	3	3	3	5	5	3
15	4	4	2	2	2	2	2	2	2	2	2	2
16	3	3	3	3	2	4	2	2	2	2	4	3
17	4	3	2	2	3	4	3	3	3	3	2	3
18	3	3	3	3	3	3	3	3	3	3	3	3
19	4	4	3	3	4	5	4	4	4	4	4	4
20	4	4	3	3	4	4	4	4	3	4	4	3
21	4	4	3	3	4	4	4	4	3	3	4	3
22	4	4	3	3	4	5	4	4	4	4	4	4
23	3	4	3	3	4	4	4	4	3	4	4	4
24	4	4	3	3	4	4	4	4	3	3	4	3
25	4	4	2	2	2	2	2	2	2	4	2	5
26	4	4	4	4	4	4	4	4	4	4	1	4
27	4	4	3	3	4	4	4	4	4	4	4	4
28	3	4	3	3	4	4	4	4	3	4	4	4
29	4	4	2	2	2	2	2	2	2	4	2	5
30	4	3	4	4	3	4	3	4	5	4	4	3
31	4	4	4	3	3	4	3	3	5	4	3	3
32	4	4	4	4	4	3	4	4	4	5	4	3
33	5	5	3	3	3	2	3	3	4	5	3	4
34	4	4	2	2	2	2	2	3	2	2	2	2
35	4	4	3	3	4	4	4	5	4	4	4	4
36	4	3	4	4	3	4	3	3	5	4	4	3

1. Dilatirkan menuliskan nama atau seluruh karya tulis ini tanpa menandatangani dan menyebutkan sumber:

- a. Pengutipan hanya untuk kepentingan pendidikan, penelitian, penulisan karya ilmiah, penyusunan laporan, penulisan kritik dan tinjauan suatu masalah.
 - b. Pengutipan tidak merugikan kepentingan yang wajar IBIKKG.
2. Dilarang mengemukakan dan memperbanyak sebagian atau seluruh karya tulis ini dalam bentuk apapun tanpa izin IBIKKG.

Hak Cipta milik IBIKKG (Institut Bisnis dan Informatika Kwik Kian Gie)



Lampiran 3 – Data dan Alat atau Instrumen Penelitian

Lampiran 3A - Hasil Uji Validitas Variabel Gaya Kepemimpinan (X₁)

		Correlations										
		GK1	GK2	GK3	GK4	GK5	GK6	GK7	GK8	GK9	GK10	TotalGK
GK1	Pearson Correlation	1	.544**	.316	.515**	.049	-.006	.544**	.181	.014	-.099	.516**
	Sig. (2-tailed)		.001	.060	.001	.776	.974	.001	.290	.935	.564	.001
	N	36	36	36	36	36	36	36	36	36	36	36
GK2	Pearson Correlation	.544**	1	.713**	.929**	.420*	.446**	.893**	.401*	.298	.182	.933**
	Sig. (2-tailed)	.001		.000	.000	.011	.006	.000	.015	.078	.288	.000
	N	36	36	36	36	36	36	36	36	36	36	36
GK3	Pearson Correlation	.316	.713**	1	.671**	.202	.331*	.753**	.290	.409*	.222	.777**
	Sig. (2-tailed)	.060	.000		.000	.237	.048	.000	.087	.013	.193	.000
	N	36	36	36	36	36	36	36	36	36	36	36
GK4	Pearson Correlation	.515**	.929**	.671**	1	.423*	.428**	.856**	.367*	.280	.174	.904**
	Sig. (2-tailed)	.001	.000	.000		.010	.009	.000	.028	.098	.309	.000
	N	36	36	36	36	36	36	36	36	36	36	36
GK5	Pearson Correlation	.049	.420*	.202	.423*	1	.500**	.320	.080	-.126	-.090	.437**
	Sig. (2-tailed)	.776	.011	.237	.010		.002	.057	.643	.466	.602	.008
	N	36	36	36	36	36	36	36	36	36	36	36
GK6	Pearson Correlation	-.006	.446**	.331*	.428**	.500**	1	.446**	-.133	-.182	.203	.442**
	Sig. (2-tailed)	.974	.006	.048	.009	.002		.006	.440	.287	.236	.007
	N	36	36	36	36	36	36	36	36	36	36	36
GK7	Pearson Correlation	.544**	.893**	.753**	.856**	.320	.446**	1	.243	.366*	.255	.905**
	Sig. (2-tailed)	.001	.000	.000	.000	.057	.006		.154	.028	.134	.000
	N	36	36	36	36	36	36	36	36	36	36	36
GK8	Pearson Correlation	.181	.401*	.290	.367*	.080	-.133	.243	1	.471**	.027	.500**
	Sig. (2-tailed)	.290	.015	.087	.028	.643	.440	.154		.004	.876	.002
	N	36	36	36	36	36	36	36	36	36	36	36
GK9	Pearson Correlation	.014	.298	.409*	.280	-.126	-.182	.366*	.471**	1	.344*	.476**
	Sig. (2-tailed)	.935	.078	.013	.098	.466	.287	.028	.004		.040	.003
	N	36	36	36	36	36	36	36	36	36	36	36
GK10	Pearson Correlation	-.099	.182	.222	.174	-.090	.203	.255	.027	.344*	1	.341*
	Sig. (2-tailed)	.564	.288	.193	.309	.602	.236	.134	.876	.040		.042
	N	36	36	36	36	36	36	36	36	36	36	36
TotalGK	Pearson Correlation	.516**	.933**	.777**	.904**	.437**	.442**	.905**	.500**	.476**	.341*	1
	Sig. (2-tailed)	.001	.000	.000	.000	.008	.007	.000	.002	.003	.042	
	N	36	36	36	36	36	36	36	36	36	36	36

** . Correlation is significant at the 0.01 level (2-tailed).

* . Correlation is significant at the 0.05 level (2-tailed).



Lampiran 3B - Hasil Analisis dan Pengolahan Data

C

Correlations

	KK1	KK2	KK3	KK4	KK5	KK6	KK7	KK8	KK9	KK10	TotalKK	
KK1	Pearson Correlation	1	.612**	.470**	.518**	.943**	.957**	.897**	.492**	.361*	.917**	.954**
	Sig. (2-tailed)		.000	.004	.001	.000	.000	.000	.002	.030	.000	.000
	N	36	36	36	36	36	36	36	36	36	36	36
KK2	Pearson Correlation	.612**	1	.321	.264	.613**	.602**	.589**	.420*	.408*	.493**	.692**
	Sig. (2-tailed)	.000		.056	.120	.000	.000	.000	.011	.013	.002	.000
	N	36	36	36	36	36	36	36	36	36	36	36
KK3	Pearson Correlation	.470**	.321	1	.317	.486**	.467**	.518**	.432**	.283	.399*	.631**
	Sig. (2-tailed)	.004	.056		.060	.003	.004	.001	.009	.095	.016	.000
	N	36	36	36	36	36	36	36	36	36	36	36
KK4	Pearson Correlation	.518**	.264	.317	1	.448**	.477**	.371*	-.094	-.162	.408*	.473**
	Sig. (2-tailed)	.001	.120	.060		.006	.003	.026	.585	.345	.014	.004
	N	36	36	36	36	36	36	36	36	36	36	36
KK5	Pearson Correlation	.943**	.613**	.486**	.448**	1	.924**	.910**	.507**	.417*	.859**	.947**
	Sig. (2-tailed)	.000	.000	.003	.006		.000	.000	.002	.012	.000	.000
	N	36	36	36	36	36	36	36	36	36	36	36
KK6	Pearson Correlation	.957**	.602**	.467**	.477**	.924**	1	.859**	.509**	.324	.875**	.930**
	Sig. (2-tailed)	.000	.000	.004	.003	.000		.000	.002	.054	.000	.000
	N	36	36	36	36	36	36	36	36	36	36	36
KK7	Pearson Correlation	.897**	.589**	.518**	.371*	.910**	.859**	1	.448**	.436**	.810**	.915**
	Sig. (2-tailed)	.000	.000	.001	.026	.000	.000		.006	.008	.000	.000
	N	36	36	36	36	36	36	36	36	36	36	36
KK8	Pearson Correlation	.492**	.420*	.432**	-.094	.507**	.509**	.448**	1	.658**	.429**	.615**
	Sig. (2-tailed)	.002	.011	.009	.585	.002	.002	.006		.000	.009	.000
	N	36	36	36	36	36	36	36	36	36	36	36
KK9	Pearson Correlation	.361*	.408*	.283	-.162	.417*	.324	.436**	.658**	1	.215	.520**
	Sig. (2-tailed)	.030	.013	.095	.345	.012	.054	.008	.000		.209	.001
	N	36	36	36	36	36	36	36	36	36	36	36
KK10	Pearson Correlation	.917**	.493**	.399*	.408*	.859**	.875**	.810**	.429**	.215	1	.854**
	Sig. (2-tailed)	.000	.002	.016	.014	.000	.000	.000	.009	.209		.000
	N	36	36	36	36	36	36	36	36	36	36	36
Total	Pearson Correlation	.954**	.692**	.631**	.473**	.947**	.930**	.915**	.615**	.520**	.854**	1

Hak cipta milik IBI KKG (Institut Bisnis dan Informatika Kwik Kian Gie) Institut Bisnis dan Informatika Kwik Kian Gie

1. Dilarang mengutip sebagian atau seluruh karya tulis ini tanpa mencantumkan dan menyebutkan sumber.

a. Pengutipan hanya untuk kepentingan pendidikan, penelitian, penulisan karya ilmiah, penyusunan laporan, penulisan kritik dan tinjauan suatu masalah.

b. Pengutipan tidak merugikan kepentingan yang wajar IBIKKG.

2. Dilarang mengemukakan dan memperbanyak sebagian atau seluruh karya tulis ini dalam bentuk apapun tanpa izin IBIKKG.

Sig. (2-tailed)	.000	.000	.000	.004	.000	.000	.000	.000	.001	.000	
N	36	36	36	36	36	36	36	36	36	36	36

** . Correlation is significant at the 0.01 level (2-tailed).

* . Correlation is significant at the 0.05 level (2-tailed).

Hak Cipta Dilindungi Undang-Undang

Hak cipta milik IBI KKG (Institut Bisnis dan Informatika Kwik Kian Gie)

Institut Bisnis dan Informatika Kwik Kian Gie

1. Dilarang mengutip sebagian atau seluruh karya tulis ini tanpa mencantumkan dan menyebutkan sumber:

a. Pengutipan hanya untuk kepentingan pendidikan, penelitian, penulisan karya ilmiah, penyusunan laporan, penulisan kritik dan tinjauan suatu masalah.

b. Pengutipan tidak merugikan kepentingan yang wajar IBIKKG.

2. Dilarang mengumumkan dan memperbanyak sebagian atau seluruh karya tulis ini dalam bentuk apapun tanpa izin IBIKKG.





Lampiran 3C - Hasil Uji Validitas Variabel Produktivitas Kerja Kerja (Y)

©

Correlations

	PK1	PK2	PK3	PK4	PK5	PK6	PK7	PK8	PK9	PK10	PK11	PK12	TotalPK	
1. Hak Cipta Dilindungi Undang-Undang														
1. Dilarang mengutip sebagian atau seluruh karya tulis ini tanpa menyebutkan sumber. Dengan hanya untuk kepentingan pendidikan, penelitian, penulisan karya ilmiah, penyusunan laporan, penulisan kritik dan tinjauan suatu masalah.	Pearson Correlation	1	.749**	.196	.270	.284	.010	.292	.194	.377*	.215	-.145	.287	.424**
	Sig. (2-tailed)		.000	.251	.111	.094	.952	.083	.258	.024	.208	.399	.090	.010
	N	36	36	36	36	36	36	36	36	36	36	36	36	36
2. Dilarang mengutip dan memperbanyak sebagian atau seluruh karya tulis ini dalam bentuk apapun tanpa izin IBIKKG.	Pearson Correlation	.749**	1	.223	.307	.437**	.012	.453**	.277	.211	.460**	.090	.506**	.554**
	Sig. (2-tailed)	.000		.190	.068	.008	.945	.006	.102	.216	.005	.603	.002	.000
	N	36	36	36	36	36	36	36	36	36	36	36	36	36
	Pearson Correlation	.196	.223	1	.574**	.318	.363*	.292	.231	.542**	.440**	.234	.105	.573**
	Sig. (2-tailed)	.251	.190		.000	.059	.029	.084	.176	.001	.007	.170	.541	.000
	N	36	36	36	36	36	36	36	36	36	36	36	36	36
	Pearson Correlation	.270	.307	.574**	1	.585**	.487**	.571**	.464**	.736**	.560**	.410*	.285	.786**
	Sig. (2-tailed)	.111	.068	.000		.000	.003	.000	.004	.000	.000	.013	.092	.000
	N	36	36	36	36	36	36	36	36	36	36	36	36	36
	Pearson Correlation	.284	.437**	.318	.585**	1	.576**	.933**	.827**	.542**	.484**	.330*	.362*	.834**
	Sig. (2-tailed)	.094	.008	.059	.000		.000	.000	.000	.001	.003	.049	.030	.000
	N	36	36	36	36	36	36	36	36	36	36	36	36	36
	Pearson Correlation	.010	.012	.363*	.487**	.576**	1	.641**	.507**	.526**	.282	.546**	.143	.667**
	Sig. (2-tailed)	.952	.945	.029	.003	.000		.000	.002	.001	.095	.001	.406	.000
	N	36	36	36	36	36	36	36	36	36	36	36	36	36
	Pearson Correlation	.292	.453**	.292	.571**	.933**	.641**	1	.846**	.547**	.504**	.469**	.314	.864**
	Sig. (2-tailed)	.083	.006	.084	.000	.000	.000		.000	.001	.002	.004	.063	.000
	N	36	36	36	36	36	36	36	36	36	36	36	36	36



PK8	Pearson Correlation	.194	.277	.231	.464**	.827**	.507**	.846**	1	.500**	.326	.294	.120	.703**
	Sig. (2-tailed)	.258	.102	.176	.004	.000	.002	.000		.002	.053	.081	.485	.000
	N	36	36	36	36	36	36	36	36	36	36	36	36	36
PK9	Pearson Correlation	.377*	.211	.542**	.736**	.542**	.526**	.547**	.500**	1	.550**	.282	.204	.759**
	Sig. (2-tailed)	.024	.216	.001	.000	.001	.001	.001	.002		.001	.095	.234	.000
	N	36	36	36	36	36	36	36	36	36	36	36	36	36
PK10	Pearson Correlation	.215	.460**	.440**	.560**	.484**	.282	.504**	.326	.550**	1	.436**	.630**	.743**
	Sig. (2-tailed)	.208	.005	.007	.000	.003	.095	.002	.053	.001		.008	.000	.000
	N	36	36	36	36	36	36	36	36	36	36	36	36	36
PK11	Pearson Correlation	-.145	.090	.234	.410*	.330*	.546**	.469**	.294	.282	.436**	1	.082	.551**
	Sig. (2-tailed)	.399	.603	.170	.013	.049	.001	.004	.081	.095	.008		.633	.001
	N	36	36	36	36	36	36	36	36	36	36	36	36	36
PK12	Pearson Correlation	.287	.506**	.105	.285	.362*	.143	.314	.120	.204	.630**	.082	1	.488**
	Sig. (2-tailed)	.090	.002	.541	.092	.030	.406	.063	.485	.234	.000	.633		.003
	N	36	36	36	36	36	36	36	36	36	36	36	36	36
TotalPK	Pearson Correlation	.424**	.554**	.573**	.786**	.834**	.667**	.864**	.703**	.759**	.743**	.551**	.488**	1
	Sig. (2-tailed)	.010	.000	.000	.000	.000	.000	.000	.000	.000	.000	.001	.003	
	N	36	36	36	36	36	36	36	36	36	36	36	36	36

*Correlation is significant at the 0.01 level (2-tailed).

*Correlation is significant at the 0.05 level (2-tailed).

1. Dilakukan pengujian hipotesis atau seluruhnya kaya tulis ini dan penulisan karya ilmiah, penulisan karya ilmiah, penyusunan laporan penulisan kritik dan tinjauan suatu masalah.
2. Dilarang mengemukakan dan memperbanyak sebagian atau seluruh karya tulis ini dalam bentuk apapun tanpa izin IBIKKG.



Lampiran 3D - Hasil Uji Reliabilitas Variabel Gaya Kepemimpinan (X_1), Kepuasan Kerja, dan Produktivitas Kerja

Hak cipta milik IBI KKG (Institut Bisnis dan Informatika Kwik Kian Gie)

Hak Cipta Dilindungi Undang-Undang

Institut Bisnis dan Informatika Kwik Kian Gie

Reliability Statistics

Cronbach's Alpha	N of Items
.819	10

Reliability Statistics

Cronbach's Alpha	N of Items
.914	10

Reliability Statistics

Cronbach's Alpha	N of Items
.880	12

Lampiran 3E – Tabel Distribusi Frekuensi Jawaban Kuesioner Variabel Gaya Kepemimpinan (X_1)

GK1

	Frequency	Percent	Valid Percent	Cumulative Percent
2	6	16.7	16.7	16.7
3	5	13.9	13.9	30.6
Valid 4	15	41.7	41.7	72.2
5	10	27.8	27.8	100.0
Total	36	100.0	100.0	

GK2

	Frequency	Percent	Valid Percent	Cumulative Percent
2	5	13.9	13.9	13.9
3	7	19.4	19.4	33.3
Valid 4	19	52.8	52.8	86.1
5	5	13.9	13.9	100.0
Total	36	100.0	100.0	

1. Dilarang mengutip sebagian atau seluruh karya tulis ini tanpa mencantumkan dan menyebutkan sumber:
 - a. Pengutipan hanya untuk kepentingan pendidikan, penelitian, penulisan karya ilmiah, penyusunan laporan, penulisan kritik dan tinjauan suatu masalah.
 - b. Pengutipan tidak merugikan kepentingan yang wajar IBIKKG.
2. Dilarang mengemukakan dan memperbanyak sebagian atau seluruh karya tulis ini dalam bentuk apapun tanpa izin IBIKKG.



© Hak cipta milik IBI KKG (Institut Bisnis dan Informatika Kwik Kian Gie)

Hak Cipta Dilindungi Undang-Undang

Institut Bisnis dan Informatika Kwik Kian Gie

GK3

	Frequency	Percent	Valid Percent	Cumulative Percent
2	3	8.3	8.3	8.3
3	8	22.2	22.2	30.6
Valid 4	20	55.6	55.6	86.1
5	5	13.9	13.9	100.0
Total	36	100.0	100.0	

GK4

	Frequency	Percent	Valid Percent	Cumulative Percent
2	5	13.9	13.9	13.9
3	8	22.2	22.2	36.1
Valid 4	19	52.8	52.8	88.9
5	4	11.1	11.1	100.0
Total	36	100.0	100.0	

GK5

	Frequency	Percent	Valid Percent	Cumulative Percent
1	2	5.6	5.6	5.6
2	4	11.1	11.1	16.7
Valid 3	10	27.8	27.8	44.4
4	18	50.0	50.0	94.4
5	2	5.6	5.6	100.0
Total	36	100.0	100.0	

GK6

	Frequency	Percent	Valid Percent	Cumulative Percent
2	3	8.3	8.3	8.3
3	6	16.7	16.7	25.0
Valid 4	26	72.2	72.2	97.2
5	1	2.8	2.8	100.0
Total	36	100.0	100.0	

GK7

	Frequency	Percent	Valid Percent	Cumulative Percent
2	5	13.9	13.9	13.9
3	7	19.4	19.4	33.3
Valid 4	19	52.8	52.8	86.1
5	5	13.9	13.9	100.0
Total	36	100.0	100.0	

1. Dilarang mengutip sebagian atau seluruh karya tulis ini tanpa mencantumkan dan menyebutkan sumber:
 - a. Pengutipan hanya untuk kepentingan pendidikan, penelitian, penulisan karya ilmiah, penyusunan laporan, penulisan kritik dan tinjauan suatu masalah.
 - b. Pengutipan tidak merugikan kepentingan yang wajar IBIKKG.
2. Dilarang mengumumkan dan memperbanyak sebagian atau seluruh karya tulis ini dalam bentuk apapun tanpa izin IBIKKG.



© Hak cipta milik IBI KKG (Institut Bisnis dan Informatika Kwik Kian Gie)

Hak Cipta Dilindungi Undang-Undang

1. Dilarang mengutip sebagian atau seluruh karya tulis ini tanpa mencantumkan dan menyebutkan sumber:
 - a. Pengutipan hanya untuk kepentingan pendidikan, penelitian, penulisan karya ilmiah, penyusunan laporan, penulisan kritik dan tinjauan suatu masalah.
 - b. Pengutipan tidak merugikan kepentingan yang wajar IBIKKG.
2. Dilarang mengumumkan dan memperbanyak sebagian atau seluruh karya tulis ini dalam bentuk apapun tanpa izin IBIKKG.

GK8

	Frequency	Percent	Valid Percent	Cumulative Percent
1	1	2.8	2.8	2.8
2	5	13.9	13.9	16.7
3	1	2.8	2.8	19.4
Valid 4	22	61.1	61.1	80.6
5	7	19.4	19.4	100.0
Total	36	100.0	100.0	

GK9

	Frequency	Percent	Valid Percent	Cumulative Percent
1	1	2.8	2.8	2.8
2	4	11.1	11.1	13.9
3	6	16.7	16.7	30.6
Valid 4	21	58.3	58.3	88.9
5	4	11.1	11.1	100.0
Total	36	100.0	100.0	

GK10

	Frequency	Percent	Valid Percent	Cumulative Percent
2	5	13.9	13.9	13.9
3	2	5.6	5.6	19.4
Valid 4	23	63.9	63.9	83.3
5	6	16.7	16.7	100.0
Total	36	100.0	100.0	

Lampiran 3F – Tabel Distribusi Frekuensi Jawaban Kuesioner Variabel Kepuasan Kerja (X₂)

KK1

	Frequency	Percent	Valid Percent	Cumulative Percent
2	7	19.4	19.4	19.4
3	2	5.6	5.6	25.0
Valid 4	23	63.9	63.9	88.9
5	4	11.1	11.1	100.0
Total	36	100.0	100.0	



© Hak cipta milik IBI KKG (Institut Bisnis dan Informatika Kwik Kian Gie)

Hak Cipta Dilindungi Undang-Undang

Institut Bisnis dan Informatika Kwik Kian Gie

KK2

	Frequency	Percent	Valid Percent	Cumulative Percent
2	1	2.8	2.8	2.8
3	9	25.0	25.0	27.8
Valid 4	20	55.6	55.6	83.3
5	6	16.7	16.7	100.0
Total	36	100.0	100.0	

KK3

	Frequency	Percent	Valid Percent	Cumulative Percent
1	2	5.6	5.6	5.6
2	4	11.1	11.1	16.7
Valid 3	9	25.0	25.0	41.7
4	17	47.2	47.2	88.9
5	4	11.1	11.1	100.0
Total	36	100.0	100.0	

KK5

	Frequency	Percent	Valid Percent	Cumulative Percent
2	6	16.7	16.7	16.7
3	3	8.3	8.3	25.0
Valid 4	20	55.6	55.6	80.6
5	7	19.4	19.4	100.0
Total	36	100.0	100.0	

KK6

	Frequency	Percent	Valid Percent	Cumulative Percent
2	7	19.4	19.4	19.4
3	1	2.8	2.8	22.2
Valid 4	22	61.1	61.1	83.3
5	6	16.7	16.7	100.0
Total	36	100.0	100.0	

KK7

	Frequency	Percent	Valid Percent	Cumulative Percent
2	6	16.7	16.7	16.7
3	4	11.1	11.1	27.8
Valid 4	22	61.1	61.1	88.9
5	4	11.1	11.1	100.0
Total	36	100.0	100.0	

1. Dilarang mengutip sebagian atau seluruh karya tulis ini tanpa mencantumkan dan menyebutkan sumber:
 - a. Pengutipan hanya untuk kepentingan pendidikan, penelitian, penulisan karya ilmiah, penyusunan laporan, penulisan kritik dan tinjauan suatu masalah.
 - b. Pengutipan tidak merugikan kepentingan yang wajar IBIKKG.
2. Dilarang mengemukakan dan memperbanyak sebagian atau seluruh karya tulis ini dalam bentuk apapun tanpa izin IBIKKG.



© Hak cipta milik IBI KKG (Institut Bisnis dan Informatika Kwik Kian Gie)

Hak Cipta Dilindungi Undang-Undang

1. Dilarang mengutip sebagian atau seluruh karya tulis ini tanpa mencantumkan dan menyebutkan sumber:
 - a. Pengutipan hanya untuk kepentingan pendidikan, penelitian, penulisan karya ilmiah, penyusunan laporan, penulisan kritik dan tinjauan suatu masalah.
 - b. Pengutipan tidak merugikan kepentingan yang wajar IBIKKG.
2. Dilarang mengemukakan dan memperbanyak sebagian atau seluruh karya tulis ini dalam bentuk apapun tanpa izin IBIKKG.

KK8

	Frequency	Percent	Valid Percent	Cumulative Percent
Valid 3	3	8.3	8.3	8.3
4	26	72.2	72.2	80.6
5	7	19.4	19.4	100.0
Total	36	100.0	100.0	

KK9

	Frequency	Percent	Valid Percent	Cumulative Percent
Valid 1	1	2.8	2.8	2.8
2	4	11.1	11.1	13.9
3	2	5.6	5.6	19.4
4	19	52.8	52.8	72.2
5	10	27.8	27.8	100.0
Total	36	100.0	100.0	

KK10

	Frequency	Percent	Valid Percent	Cumulative Percent
Valid 2	7	19.4	19.4	19.4
3	1	2.8	2.8	22.2
4	24	66.7	66.7	88.9
5	4	11.1	11.1	100.0
Total	36	100.0	100.0	

Lampiran 3G – Tabel Distribusi Frekuensi Jawaban Kuesioner Variabel Produktivitas Kerja (Y)

PK1

	Frequency	Percent	Valid Percent	Cumulative Percent
Valid 2	2	5.6	5.6	5.6
3	5	13.9	13.9	19.4
4	24	66.7	66.7	86.1
5	5	13.9	13.9	100.0
Total	36	100.0	100.0	

PK2

	Frequency	Percent	Valid Percent	Cumulative Percent
Valid 3	9	25.0	25.0	25.0
4	22	61.1	61.1	86.1
5	5	13.9	13.9	100.0
Total	36	100.0	100.0	



© Hak cipta milik IBI KKG (Institut Bisnis dan Informatika Kwik Kian Gie)

Institut Bisnis dan Informatika Kwik Kian Gie

Hak Cipta Dilindungi Undang-Undang

1. Dilarang mengutip sebagian atau seluruh karya tulis ini tanpa mencantumkan dan menyebutkan sumber:
 - a. Pengutipan hanya untuk kepentingan pendidikan, penelitian, penulisan karya ilmiah, penyusunan laporan, penulisan kritik dan tinjauan suatu masalah.
 - b. Pengutipan tidak merugikan kepentingan yang wajar IBIKKG.
2. Dilarang mengemukakan dan memperbanyak sebagian atau seluruh karya tulis ini dalam bentuk apapun tanpa izin IBIKKG.

PK3

	Frequency	Percent	Valid Percent	Cumulative Percent
1	2	5.6	5.6	5.6
2	6	16.7	16.7	22.2
Valid 3	17	47.2	47.2	69.4
4	11	30.6	30.6	100.0
Total	36	100.0	100.0	

PK4

	Frequency	Percent	Valid Percent	Cumulative Percent
2	6	16.7	16.7	16.7
Valid 3	18	50.0	50.0	66.7
4	12	33.3	33.3	100.0
Total	36	100.0	100.0	

PK5

	Frequency	Percent	Valid Percent	Cumulative Percent
2	6	16.7	16.7	16.7
Valid 3	10	27.8	27.8	44.4
4	19	52.8	52.8	97.2
5	1	2.8	2.8	100.0
Total	36	100.0	100.0	

PK6

	Frequency	Percent	Valid Percent	Cumulative Percent
2	5	13.9	13.9	13.9
Valid 3	2	5.6	5.6	19.4
4	24	66.7	66.7	86.1
5	5	13.9	13.9	100.0
Total	36	100.0	100.0	

PK7

	Frequency	Percent	Valid Percent	Cumulative Percent
2	6	16.7	16.7	16.7
Valid 3	10	27.8	27.8	44.4
4	20	55.6	55.6	100.0
Total	36	100.0	100.0	



© Hak cipta milik IBI KKG (Institut Bisnis dan Informatika Kwik Kian Gie)

Hak Cipta Dilindungi Undang-Undang

1. Dilarang mengutip sebagian atau seluruh karya tulis ini tanpa mencantumkan dan menyebutkan sumber.
 - a. Pengutipan hanya untuk kepentingan pendidikan, penelitian, penulisan karya ilmiah, penyusunan laporan, penulisan kritik dan tinjauan suatu masalah.
 - b. Pengutipan tidak merugikan kepentingan yang wajar IBIKKG.
2. Dilarang mengemukakan dan memperbanyak sebagian atau seluruh karya tulis ini dalam bentuk apapun tanpa izin IBIKKG.

PK8

	Frequency	Percent	Valid Percent	Cumulative Percent
2	5	13.9	13.9	13.9
3	11	30.6	30.6	44.4
Valid 4	18	50.0	50.0	94.4
5	2	5.6	5.6	100.0
Total	36	100.0	100.0	

PK9

	Frequency	Percent	Valid Percent	Cumulative Percent
2	5	13.9	13.9	13.9
3	12	33.3	33.3	47.2
Valid 4	16	44.4	44.4	91.7
5	3	8.3	8.3	100.0
Total	36	100.0	100.0	

PK10

	Frequency	Percent	Valid Percent	Cumulative Percent
2	3	8.3	8.3	8.3
3	6	16.7	16.7	25.0
Valid 4	19	52.8	52.8	77.8
5	8	22.2	22.2	100.0
Total	36	100.0	100.0	

Lampiran 3H – Perhitungan Rata-Rata Kuesioner Variabel Gaya Kepemimpinan (X_1)

Statistics

	GK1	GK2	GK3	GK4	GK5	GK6	GK7	GK8	GK9	GK10
N	Valid	36	36	36	36	36	36	36	36	36
	Missing	0	0	0	0	0	0	0	0	0
Mean	3.81	3.67	3.75	3.61	3.39	3.69	3.67	3.81	3.64	3.83
Sum	137	132	135	130	122	133	132	137	131	138

Lampiran 3I – Perhitungan Rata-Rata Kuesioner Variabel Kepuasan Kerja (X_2)

Statistics

	KK1	KK2	KK3	KK4	KK5	KK6	KK7	KK8	KK9	KK10
N	Valid	36	36	36	36	36	36	36	36	36
	Missing	0	0	0	0	0	0	0	0	0
Mean	3.67	3.86	3.47	3.83	3.78	3.75	3.67	4.11	3.92	3.69
Sum	132	139	125	138	136	135	132	148	141	133



Lampiran 3J – Perhitungan Rata-Rata Kuesioner Variabel Produktivitas Kerja (Y)

		Statistics											
		PK1	PK2	PK3	PK4	PK5	PK6	PK7	PK8	PK9	PK10	PK11	PK12
N	Valid	36	36	36	36	36	36	36	36	36	36	36	36
	Missing	0	0	0	0	0	0	0	0	0	0	0	0
Mean		3.89	3.89	3.03	3.17	3.42	3.81	3.39	3.47	3.47	3.89	3.53	3.61
Sum		140	140	109	114	123	137	122	125	125	140	127	130

Lampiran 3K – Perhitungan Batas Atas dan Batas Bawah berdasarkan Selang Kepercayaan

95% Kuesioner Variabel Gaya Kepemimpinan (X₁)

One-Sample Test							
Test Value = 0							
	t	df	Sig. (2-tailed)	Mean Difference	95% Confidence Interval of the Difference		
					Lower	Upper	
GK1	22.018	35	.000	3.806	3.45	4.16	
GK2	24.597	35	.000	3.667	3.36	3.97	
GK3	27.908	35	.000	3.750	3.48	4.02	
GK4	24.874	35	.000	3.611	3.32	3.91	
GK5	21.083	35	.000	3.389	3.06	3.72	
GK6	33.161	35	.000	3.694	3.47	3.92	
GK7	24.597	35	.000	3.667	3.36	3.97	
GK8	22.628	35	.000	3.806	3.46	4.15	
GK9	23.464	35	.000	3.639	3.32	3.95	
GK10	26.187	35	.000	3.833	3.54	4.13	

Lampiran 3L – Perhitungan Batas Atas dan Batas Bawah berdasarkan Selang Kepercayaan

95% Kuesioner Variabel Kepuasan Kerja (X₂)

One-Sample Test							
Test Value = 0							
	t	df	Sig. (2-tailed)	Mean Difference	95% Confidence Interval of the Difference		
					Lower	Upper	
KK1	23.763	35	.000	3.667	3.35	3.98	
KK2	32.034	35	.000	3.861	3.62	4.11	
KK3	20.270	35	.000	3.472	3.12	3.82	
KK4	29.693	35	.000	3.833	3.57	4.10	
KK5	23.623	35	.000	3.778	3.45	4.10	
KK6	23.260	35	.000	3.750	3.42	4.08	
KK7	24.597	35	.000	3.667	3.36	3.97	
KK8	47.208	35	.000	4.111	3.93	4.29	
KK9	22.934	35	.000	3.917	3.57	4.26	
KK10	24.088	35	.000	3.694	3.38	4.01	



Lampiran 3M – Perhitungan Batas Atas dan Batas Bawah berdasarkan Selang Kepercayaan 95% Kuesioner Variabel Produktivitas Kerja (Y)

One-Sample Test

	Test Value = 0					
	t	df	Sig. (2-tailed)	Mean Difference	95% Confidence Interval of the Difference	
					Lower	Upper
PK1	32.946	35	.000	3.889	3.65	4.13
PK2	37.493	35	.000	3.889	3.68	4.10
PK3	21.507	35	.000	3.028	2.74	3.31
PK4	27.262	35	.000	3.167	2.93	3.40
PK5	25.427	35	.000	3.417	3.14	3.69
PK6	26.678	35	.000	3.806	3.52	4.10
PK7	26.532	35	.000	3.389	3.13	3.65
PK8	25.715	35	.000	3.472	3.20	3.75
PK9	24.664	35	.000	3.472	3.19	3.76
PK10	27.307	35	.000	3.889	3.60	4.18
PK11	19.563	35	.000	3.528	3.16	3.89
PK12	28.272	35	.000	3.611	3.35	3.87

Lampiran 3N – Perhitungan Batas Atas dan Batas Bawah berdasarkan Selang Kepercayaan 95% Kuesioner Total Variabel Gaya Kepemimpinan (X1), Kepuasan Kerja (X2), dan Produktivitas Kerja (Y)

One-Sample Test

	Test Value = 0					
	t	df	Sig. (2-tailed)	Mean Difference	95% Confidence Interval of the Difference	
					Lower	Upper
MEAN_GK	89.832	9	.000	3.68700	3.5942	3.7798
MEAN_KK	69.379	9	.000	3.77500	3.6519	3.8981
MEAN_PK	43.241	11	.000	3.54750	3.3669	3.7281

Lampiran 3O – Hasil Uji Normalitas

One-Sample Kolmogorov-Smirnov Test

		Unstandardized Residual
N		36
Normal Parameters ^{a,b}	Mean	0E-7
	Std. Deviation	6.13943000
	Absolute	.195
Most Extreme Differences	Positive	.075
	Negative	-.195
Kolmogorov-Smirnov Z		1.167
Asymp. Sig. (2-tailed)		.131

- a. Test distribution is Normal.
- b. Calculated from data.

1. Ditanya yang mengutip sebagian atau seluruh karya tulis ini tanpa mencantumkan dan menyebutkan sumber:
 a. Pengutipan hanya untuk kepentingan pendidikan, penelitian, penulisan karya ilmiah, penyusunan laporan, penulisan kritik dan tinjauan suatu masalah.
 b. Pengutipan tidak merugikan kepentingan yang wajar IBIKKG.
 2. Dilarang mengemukakan dan memperbanyak sebagian atau seluruh karya tulis ini dalam bentuk apapun tanpa izin IBIKKG.

Hak cipta milik IBIKKG (Institut Bisnis dan Informatika Kwik Kian Gie)



Lampiran 3P – Hasil Uji Multikolinearitas

Coefficients^a

Model		Unstandardized Coefficients		Standardized Coefficients	t	Sig.	Collinearity Statistics	
		B	Std. Error	Beta			Tolerance	VIF
1	(Constant)	29.253	8.614		3.396	.002		
	Gaya Kepemimpinan	.125	.196	.109	.639	.527	.963	1.039
	Kepuasan Kerja	.230	.163	.240	1.408	.168	.963	1.039

a. Dependent Variable: Produktivitas Kerja

Lampiran 3Q – Hasil Uji Heteroskedastisitas

Coefficients^a

Model		Unstandardized Coefficients		Standardized Coefficients	t	Sig.
		B	Std. Error	Beta		
1	(Constant)	3.174	5.601		.567	.575
	Gaya Kepemimpinan	.017	.127	.024	.136	.893
	Kepuasan Kerja	.021	.106	.035	.196	.846

a. Dependent Variable: RES2

Lampiran 3R – Hasil Uji Analisis Regresi Linier Berganda

Coefficients^a

Model		Unstandardized Coefficients		Standardized Coefficients	t	Sig.	Collinearity Statistics	
		B	Std. Error	Beta			Tolerance	VIF
1	(Constant)	29.253	8.614		3.396	.002		
	Gaya Kepemimpinan	.125	.196	.109	.639	.527	.963	1.039
	Kepuasan Kerja	.230	.163	.240	1.408	.168	.963	1.039

a. Dependent Variable: Produktivitas Kerja

Lampiran 3S – Hasil Uji T

Coefficients^a

Model		Unstandardized Coefficients		Standardized Coefficients	T	Sig.	Collinearity Statistics	
		B	Std. Error	Beta			Tolerance	VIF
1	(Constant)	29.253	8.614		3.396	.002		
	Gaya Kepemimpinan	.125	.196	.109	.639	.527	.963	1.039
	Kepuasan Kerja	.230	.163	.240	1.408	.168	.963	1.039

a. Dependent Variable: Produktivitas Kerja

1. Dituangkan mengutip sebagian atau seluruh karya tulis ini tanpa mencantumkan dan menyebutkan sumber.
 a. Pengutipan hanya untuk kepentingan pendidikan, penelitian, penulisan karya ilmiah, penyusunan laporan, penulisan kritik dan tinjauan suatu masalah.
 b. Pengutipan tidak merugikan kepentingan yang wajar IBIKKG.
 2. Dilarang mengemukakan dan memperbanyak sebagian atau seluruh karya tulis ini dalam bentuk apapun tanpa izin IBIKKG.

Hak Cipta © Institut Bisnis dan Informatika Kwik Kian Gie
 Hak Dilindungi Undang-Undang



Lampiran 3T – Hasil Uji R²

Model Summary

Model	R	R Square	Adjusted R Square	Std. Error of the Estimate
1	.282 ^a	.079	.024	6.323

a. Predictors: (Constant), Kepuasan Kerja, Gaya Kepemimpinan

© Hak cipta milik IBI KKG (Institut Bisnis dan Informatika Kwik Kian Gie)

Hak Cipta Dilindungi Undang-Undang

Lampiran 3U - Tabel Distribusi t Sugiyono

Titik Persentase Distribusi t (df = 1 - 40)

Pr	0.25	0.10	0.05	0.025	0.01	0.005	0.001
df	0.50	0.20	0.10	0.050	0.02	0.010	0.002
1	1.00000	3.07768	6.31375	12.70620	31.82052	63.65674	318.30884
2	0.81650	1.88562	2.91999	4.30265	6.96456	9.92484	22.32712
3	0.76489	1.63774	2.35336	3.18245	4.54070	5.84091	10.21453
4	0.74070	1.53321	2.13185	2.77645	3.74695	4.60409	7.17318
5	0.72669	1.47588	2.01505	2.57058	3.36493	4.03214	5.89343
6	0.71756	1.43976	1.94318	2.44691	3.14267	3.70743	5.20763
7	0.71114	1.41492	1.89458	2.36462	2.99795	3.49948	4.78529
8	0.70639	1.39682	1.85955	2.30600	2.89646	3.35539	4.50079
9	0.70272	1.38303	1.83311	2.26216	2.82144	3.24984	4.29681
10	0.69981	1.37218	1.81246	2.22814	2.76377	3.16927	4.14370
11	0.69745	1.36343	1.79588	2.20099	2.71808	3.10581	4.02470
12	0.69548	1.35622	1.78229	2.17881	2.68100	3.05454	3.92963
13	0.69383	1.35017	1.77093	2.16037	2.65031	3.01228	3.85198
14	0.69242	1.34503	1.76131	2.14479	2.62449	2.97684	3.78739
15	0.69120	1.34061	1.75305	2.13145	2.60248	2.94671	3.73283
16	0.69013	1.33676	1.74588	2.11991	2.58349	2.92078	3.68615
17	0.68920	1.33338	1.73961	2.10982	2.56693	2.89823	3.64577
18	0.68836	1.33030	1.73406	2.10002	2.55238	2.87844	3.61048
19	0.68762	1.32773	1.72913	2.09302	2.53948	2.86093	3.57940
20	0.68695	1.32534	1.72472	2.08596	2.52798	2.84534	3.55181
21	0.68635	1.32319	1.72074	2.07961	2.51765	2.83136	3.52715
22	0.68581	1.32124	1.71714	2.07387	2.50832	2.81876	3.50499
23	0.68531	1.31946	1.71387	2.06866	2.49987	2.80734	3.48496
24	0.68485	1.31784	1.71088	2.06390	2.49216	2.79694	3.46678
25	0.68443	1.31635	1.70814	2.05954	2.48511	2.78744	3.45019
26	0.68404	1.31497	1.70562	2.05553	2.47863	2.77871	3.43500
27	0.68368	1.31370	1.70329	2.05183	2.47266	2.77068	3.42103
28	0.68335	1.31253	1.70113	2.04841	2.46714	2.76326	3.40816
29	0.68304	1.31143	1.69913	2.04523	2.46202	2.75639	3.39624
30	0.68276	1.31042	1.69726	2.04227	2.45726	2.75000	3.38518
31	0.68249	1.30946	1.69552	2.03951	2.45282	2.74404	3.37490
32	0.68223	1.30857	1.69389	2.03693	2.44868	2.73848	3.36531
33	0.68200	1.30774	1.69236	2.03452	2.44479	2.73328	3.35634
34	0.68177	1.30695	1.69092	2.03224	2.44115	2.72839	3.34793
35	0.68156	1.30621	1.68957	2.03011	2.43772	2.72381	3.34005

Institut Bisnis dan Informatika Kwik Kian Gie

1. Dilarang mengutip sebagian atau seluruh karya tulis ini tanpa mencantumkan dan menyebutkan sumber:
 - a. Pengutipan hanya untuk kepentingan pendidikan, penelitian, penulisan karya ilmiah, penyusunan laporan, penulisan kritik dan tinjauan suatu masalah.
 - b. Pengutipan tidak merugikan kepentingan yang wajar IBIKKG.
2. Dilarang mengemukakan dan memperbanyak sebagian atau seluruh karya tulis ini dalam bentuk apapun tanpa izin IBIKKG.



Lampiran 3V - Tabel r *Product Moment* Sugiyono

NILAI-NILAI r PRODUCT MOMENT

N	Taraf Signif		N	Taraf Signif		N	Taraf Signif	
	5%	1%		5%	1%		5%	1%
3	0.997	0.999	27	0.381	0.487	55	0.266	0.345
4	0.950	0.990	28	0.374	0.478	60	0.254	0.330
5	0.878	0.959	29	0.367	0.470	65	0.244	0.317
6	0.811	0.917	30	0.361	0.463	70	0.235	0.306
7	0.754	0.874	31	0.355	0.456	75	0.227	0.296
8	0.707	0.834	32	0.349	0.449	80	0.220	0.286
9	0.666	0.798	33	0.344	0.442	85	0.213	0.278
10	0.632	0.765	34	0.339	0.436	90	0.207	0.270
11	0.602	0.735	35	0.334	0.430	95	0.202	0.263
12	0.576	0.708	36	0.329	0.424	100	0.195	0.256
13	0.553	0.684	37	0.325	0.418	125	0.176	0.230
14	0.532	0.661	38	0.320	0.413	150	0.159	0.210
15	0.514	0.641	39	0.316	0.408	175	0.148	0.194
16	0.497	0.623	40	0.312	0.403	200	0.138	0.181
17	0.482	0.606	41	0.308	0.398	300	0.113	0.148
18	0.468	0.590	42	0.304	0.393	400	0.098	0.128
19	0.456	0.575	43	0.301	0.389	500	0.088	0.115
20	0.444	0.561	44	0.297	0.384	600	0.080	0.105
21	0.433	0.549	45	0.294	0.380	700	0.074	0.097
22	0.423	0.537	46	0.291	0.376	800	0.070	0.091
23	0.413	0.526	47	0.288	0.372	900	0.065	0.086
24	0.404	0.515	48	0.284	0.368	1000	0.062	0.081
25	0.396	0.505	49	0.281	0.364			
26	0.388	0.496	50	0.279	0.361			

Hak cipta milik IBI KKG (Institut Bisnis dan Informatika Kwik Kian Gie)

Hak Cipta Dilindungi Undang-Undang

Institut Bisnis dan Informatika Kwik Kian Gie

1. Dilarang mengutip sebagian atau seluruh karya tulis ini tanpa mencantumkan dan menyebutkan sumber:
 - a. Pengutipan hanya untuk kepentingan pendidikan, penelitian, penulisan karya ilmiah, penyusunan laporan, penulisan kritik dan tinjauan suatu masalah.
 - b. Pengutipan tidak merugikan kepentingan yang wajar IBIKKG.
2. Dilarang mengumumkan dan memperbanyak sebagian atau seluruh karya tulis ini dalam bentuk apapun tanpa izin IBIKKG.



Lampiran 4 – Daftar Riwayat Hidup Peneliti

RIWAYAT HIDUP

Nama: David
 NIM: 73180296
 E-mail: davidbustomi13@gmail.com
 Pendidikan Terakhir: SMA

No	Riwayat Pendidikan	Tahun Lulus
1	SD	2008
2	SMP	2011
3	SMA	2014
4	Akademi Penerbang (Non Gelar)	2017

Pekerjaan: Mahasiswa

Pelatihan atau workshop yang pernah diikuti:

1. *Commercial Pilot License with Instrument and Multi Engine Rating – All Asia Aviation Academy.*
2. *Endorsement Commercial Pilot License and Instrument Rating – Aviaterra Dinamika.*
3. *Air Transport Pilot License (Frozen ATPL) – Merpati Training Center.*
4. *Basic Instructor Course (BIC) – Merpati Training Center.*
5. *English Intermediate Level – Lembaga Indonesia Amerika (LIA)*
6. *Menerapkan Strategi dan Teknik Mediasi Konflik sebagai Resolusi Konflik – Lembaga Pengembangan dan Konsultasi Nasional (LPKN).*
7. *Supply Chain, Owner Estimate, and Procurement Management – Lembaga Pengembangan dan Konsultasi Nasional (LPKN).*
8. *Strategi BUMN menuju Transformasi Pengadaan Barang dan Jasa – Lembaga Pengembangan dan Konsultasi Nasional (LPKN).*
9. *Certified Talent Management Professional (CTMP) – Intitute Excellence Education for Excellence Life (IEEEL) Institute.*
10. *Certified Leadership Succession Planner (CLSP) – Intitute Excellence Education for Excellence Life (IEEEL) Institute.*

© Hak cipta milik IBIKGG (Institut Bisnis dan Informatika Kwik Kian Gie)
 1. Dilarang mengutip sebagian atau seluruh karya tulis ini tanpa mencantumkan dan menyebutkan sumber.
 a. Pengutipan hanya untuk kepentingan pendidikan, penelitian, penulisan karya ilmiah, penyusunan laporan, penulisan kritik dan tinjauan suatu masalah.
 b. Pengutipan tidak merugikan kepentingan yang wajar IBIKGG.
 2. Dilarang mengemukakan dan memperbanyak sebagian atau seluruh karya tulis ini dalam bentuk apapun tanpa izin IBIKGG.

Lampiran 5 - Surat Keterangan Penelitian dari Perusahaan



C Hak cipta milik IBI KKG (Institut Bisnis dan Informatika Kwik Kian Gie)

Hak Cipta Dilindungi Undang-Undang

Institut Bisnis dan Informatika Kwik Kian Gie



CV. LAKSMI BERKAH LESTARI

Canadian Broadway
Ruko Commpark, Kota Wisata
SHELL KOTA WISATA

SURAT KETERANGAN PENELITIAN

Yang bertanda tangan di bawah ini:

Nama : Syaiful Anwar
Jabatan : Site Manager
Alamat : Jalan Canadian Broadway, Ruko Commpark Kota Wisata,
Cileungsi

Dengan ini menerangkan bahwa mahasiswa di bawah ini:

Nama : David
Universitas : Institut Bisnis dan Informatika Kwik Kian Gie
Program Studi : Ilmu Administrasi Bisnis
NIM : 73180296

Bahwa mahasiswa yang bersangkutan benar telah melakukan penyebaran kusioner terhadap 36 orang karyawan yang bekerja di SPBU Shell Kota Wisata dalam rangka penyelesaian tugas akhir berupa penelitian yang berjudul "Pengaruh Gaya Kepemimpinan dan Kepuasan Kerja terhadap Produktivitas Kerja Karyawan SPBU Shell Kota Wisata".

Demikian surat keterangan diberikan agar dipergunakan sebagaimana mestinya.

Cileungsi, 17 Januari 2022

Syaiful Anwar

1. Dilarang mengutip sebagian atau seluruh karya tulis ini tanpa mencantumkan dan menyebutkan sumber:
 - a. Pengutipan hanya untuk kepentingan pendidikan, penelitian, penulisan karya ilmiah, penyusunan laporan, penulisan kritik dan tinjauan suatu masalah.
 - b. Pengutipan tidak merugikan kepentingan yang wajar IBIKKG.
2. Dilarang mengumumkan dan memperbanyak sebagian atau seluruh karya tulis ini dalam bentuk apapun tanpa izin IBIKKG.

Lampiran 6 – Surat Pernyataan Orisinalitas Skripsi



SURAT PERNYATAAN

© Hak cipta milik IBI KKG (Institut Bisnis dan Informatika Kwik Kian Gie)

Hak Cipta Dilindungi Undang-Undang

Saya yang bertandatangan di bawah ini :

Nama : David
Program Studi : Ilmu Administrasi Bisnis
NIM : 73180296
Alamat Lengkap : Cluster Tropical Garden Blok 8 NO.188
Grand Galaxy City, Jakarta, Bekasi Selatan
Kode pos : 17147
Telp Kantor : -
Telp Rumah : -
No. HP : 0813 1571 8792

Menyatakan dengan sungguh-sungguh bahwa :

1. Keabsahan data dan hal-hal lain yang berkenaan dengan keaslian dalam penyusunan karya akhir ini merupakan tanggung jawab pribadi.
2. Apabila dikemudian hari timbul masalah dengan keabsahan data dan keaslian/originalitas karya akhir adalah di luar tanggung jawab Institut Bisnis Dan Informatika Kwik Kian Gie dan saya bersedia menanggung segala resiko sanksi yang dikeluarkan Institut Bisnis Dan Informatika Kwik Kian Gie dan gugatan yang oleh pihak lain yang merasa dirugikan.

Demikian agar yang berkepentingan maklum

Jakarta, 5 Februari 2021

Pernyataan



David

(Nama Lengkap)

1. Dilarang mengutip sebagian atau seluruh karya tulis ini tanpa mencantumkan dan menyebutkan sumber:
 - a. Pengutipan hanya untuk kepentingan pendidikan, penelitian, penulisan karya ilmiah, penyusunan laporan, penulisan kritik dan tinjauan suatu masalah.
 - b. Pengutipan tidak merugikan kepentingan yang wajar IBIKKG.
2. Dilarang mengumumkan dan memperbanyak sebagian atau seluruh karya tulis ini dalam bentuk apapun tanpa izin IBIKKG.

SURAT PERNYATAAN

yang bertandatangan di bawah ini :

David

Ilmu Administrasi Bisnis

73180296

Cluster Tropical Garden Blok 8 NO. 188

Grand Galaxy City, Jakarta, Bekasi Selatan

Kode pos : 17147

Telp Kantor : -

Telp Rumah : -

No HP : 0813 1571 8792

Menyatakan dengan sungguh-sungguh bahwa :

- Keabsahan data dan hal-hal lain yang berkenaan dengan keaslian dalam penyusunan karya akhir ini merupakan tanggung jawab pribadi.
- Apabila dikemudian hari timbul masalah dengan keabsahan data dan keaslian/originalitas karya akhir adalah di luar tanggung jawab Institut Bisnis Dan Informatika Kwik Kian Gie dan saya bersedia menanggung segala resiko sanksi yang dikeluarkan Institut Bisnis Dan Informatika Kwik Kian Gie dan gugatan yang oleh pihak lain yang merasa dirugikan.

Demikian agar yang berkepentingan maklum

Jakarta, 5 Februari 2021

Pernyataan



David

(Nama Lengkap)

1. Dilarang mengutip sebagian atau seluruh karya tulis ini tanpa mencantumkan dan menyebutkan sumber:
a. Penutipan harus untuk kepentingan pendidikan, penelitian, penulisan karya ilmiah, penyusunan laporan, penulisan kritik dan tinjauan suatu masalah
b. Penutipan tidak merugikan kepentingan yang wajar IBIKKG.

2. Dilarang mengumumkan dan memperbanyak sebagian atau seluruh karya tulis ini dalam bentuk apapun tanpa izin IBIKKG.

Hak cipta milik IBIKKG (Institut Bisnis dan Informatika Kwik Kian Gie)