

LAMPIRAN

Lampiran 1 : Data Kuesioner Penelitian

Kepada Yth. Bapak/Ibu/Sdr/i

Perkenalkan nama saya Katherine Kosasih, dalam rangka penyusunan skripsi strata satu (S1) Program Studi Manajemen Institut Bisnis dan Informatika Kwik Kian Gie. Saya bermaksud untuk melakukan penelitian yang berjudul "PENGARUH *JOB INSECURITY* DAN STRES KERJA TERHADAP KINERJA KARYAWAN *TENANT MALL BASSURA JAKARTA DEMASA* PANDEMI COVID-19". Saya mohon kesediaan Bapak/Ibu/Sdr/i untuk mengisi kuesioner dengan cermat dan setiap informasi yang diberikan akan dijaga kerahasiaannya. Atas perhatian dan kesediaan waktunya saya ucapkan terima kasih.

KETERANGAN :

- 1 : Sangat Tidak Setuju
- 2 : Tidak Setuju
- 3 : Netral
- 4 : Setuju
- 5 : Sangat Setuju

Data Responden:

1. Nama :
2. Jenis Kelamin :
 - Pria
 - Wanita
3. Usia :
 - < 20 tahun
 - 20 – 30 tahun
 - 31 – 40 tahun
 - > 40 tahun
4. Lama Bekerja
 - < 1 tahun
 - 1 – 3 tahun
 - > 3 tahun





Job Insecurity (X1)

No	Pernyataan	Skor				
		STS	TS	N	S	SS
1	Saya merasa pekerjaan yang diberikan atasan memiliki nilai positif terhadap perkembangan karir saya					
2	Saya menyelesaikan tugas dengan baik walaupun terdapat berbagai ancaman ditempat kerja termasuk salah satunya pemotongan gaji					
3	Saya merasa terancam terkait pemotongan gaji atau pemutusan hubungan kerja (PHK) disituasi pandemi Covid-19 seperti ini					
4	Saya merasa ancaman tersebut mempengaruhi aktivitas kerja					
5	Saya merasa khawatir dengan keberadaan atau posisi kerja saat ini					

1. Ditaring mengutip sebagian atau seluruh karya tulis ini tanpa mencantumkan dan menyebutkan sumber:
a. Pengutipan hanya untuk kepentingan pendidikan, penelitian, penulisan karya ilmiah, penyusunan laporan, penulisan kritik dan tinjauan suatu masalah.
b. Pengutipan tidak merugikan kepentingan yang wajar IBIKKG.

2. Dilarang mengumumkan dan memperbanyak sebagian atau seluruh karya tulis ini dalam bentuk apapun tanpa izin IBIKKG.



Stres Kerja (X2)

No	Pernyataan	Skor				
		STS	TS	N	S	SS
1	Saya memiliki beban kerja yang berlebihan sehingga merasa stres ditempat kerja					
2	Saya merasa jadwal kerja padat sehingga merasa stres ditempat kerja					
3	Saya mempunyai wewenang dalam melaksanakan tanggung jawab pekerjaan saya					
4	Saya merasakan denyut jantung saya meningkat ketika stres ditempat kerja					
5	Saya merasakan tekanan darah saya meningkat ketika stres ditempat kerja					
6	Saya mengalami gangguan pencernaan ketika stres ditempat kerja					
7	Saya mengalami sakit pinggang ketika stres ditempat kerja					
8	Saya menjalin hubungan yang kurang baik dengan rekan kerja					
9	Saya memiliki dukungan sosial yang buruk membuat saya stres ditempat kerja					
10	Saya merasa kurang mendapat perhatian dari atasan					
11	Saya merasa tertekan dengan pekerjaan saya saat ini					
12	Saya merasa atasan saya memberikan tekanan yang berlebihan sehingga saya merasa stres ditempat kerja					

1. Dilarang mengutip sebagian atau seluruh karya tulis ini tanpa mencantumkan dan menyebutkan sumber:

- a. Pengutipan hanya untuk kepentingan pendidikan, penelitian, penulisan karya ilmiah, penyusunan laporan, penulisan kritik dan tinjauan suatu masalah.
- b. Pengutipan tidak merugikan kepentingan yang wajar IBIKKG.

2. Dilarang mengemukakan dan memperbanyak sebagian atau seluruh karya tulis ini dalam bentuk apapun tanpa izin IBIKKG.

Institut Bisnis dan Informatika Kwik Kian Gie
 Hak Cipta Dilindungi Undang-Undang



Kinerja Kerja (Y)

No	Pernyataan	Skor				
		STS	TS	N	S	SS
1	Saya mampu mengatur waktu dalam bekerja dengan baik					
2	Saya menyelesaikan pekerjaan dengan tepat waktu					
3	Saya selalu tepat waktu saat masuk dan pulang kerja					
4	Saya hadir dan memenuhi jam kerja sesuai dengan peraturan yang ditetapkan					
5	Saya selalu hadir bekerja dalam waktu enam bulan terakhir					
6	Saya mampu bekerjasama dengan karyawan lain dalam menyelesaikan suatu tugas tertentu					
7	Saya merasa puas dengan tanggung jawab pekerjaan yang atasan berikan kepada saya					

© Hak cipta milik IBIKKG (Institut Bisnis dan Informatika Kwik Kian Gie)

Institut Bisnis dan Informatika Kwik Kian Gie

1. Ditaring mengutip sebagian atau seluruh karya tulis ini tanpa mencantumkan dan menyebutkan sumber:
 - a. Pengutipan hanya untuk kepentingan pendidikan, penelitian, penulisan karya ilmiah, penyusunan laporan, penulisan kritik dan tinjauan suatu masalah.
 - b. Pengutipan tidak merugikan kepentingan yang wajar IBIKKG.
2. Dilarang mengumumkan dan memperbanyak sebagian atau seluruh karya tulis ini dalam bentuk apapun tanpa izin IBIKKG.



NAMA	JENIS KELAMIN	USIA	LAMA BEKERJA
Angel	Wanita	20 - 30 tahun	< 1 tahun
Eka Nurhidayani	Wanita	20 - 30 tahun	< 1 tahun
Icha Yuri	Wanita	< 20 tahun	> 3 tahun
Annida Ratu Tria	Wanita	< 20 tahun	< 1 tahun
Rendi Villano	Pria	20 - 30 tahun	< 1 tahun
Ferli Yousades	Pria	20 - 30 tahun	< 1 tahun
Vida	Wanita	20 - 30 tahun	> 3 tahun
Sita	Wanita	20 - 30 tahun	1 - 3 tahun
Imas Melati	Wanita	20 - 30 tahun	< 1 tahun
Bayu	Pria	31 - 40 tahun	> 3 tahun
Alam	Pria	< 20 tahun	< 1 tahun
Purkon	Pria	< 20 tahun	< 1 tahun
Muhammad Rifqi Akbar	Pria	< 20 tahun	< 1 tahun
Lilis Saidah	Wanita	20 - 30 tahun	> 3 tahun
Ramadhani Tri	Pria	20 - 30 tahun	< 1 tahun
Ismayanti	Wanita	20 - 30 tahun	> 3 tahun
Dina Yusnita Santoso	Wanita	> 40 tahun	> 3 tahun
Putri	Wanita	< 20 tahun	< 1 tahun
Nisa	Wanita	20 - 30 tahun	< 1 tahun
Ratna	Wanita	20 - 30 tahun	1 - 3 tahun
Dina Husna Fatin	Wanita	< 20 tahun	1 - 3 tahun
Lukman	Pria	< 20 tahun	< 1 tahun
Sigit	Pria	20 - 30 tahun	> 3 tahun
Katia	Wanita	20 - 30 tahun	< 1 tahun
Astryanto	Wanita	20 - 30 tahun	< 1 tahun
Shopah Amelia	Wanita	< 20 tahun	< 1 tahun
Hani Septiani Auloa	Wanita	20 - 30 tahun	> 3 tahun
Halimah	Wanita	20 - 30 tahun	< 1 tahun
Trisna Levia	Wanita	20 - 30 tahun	< 1 tahun
Diki Apiana	Pria	< 20 tahun	< 1 tahun
Salman	Pria	20 - 30 tahun	< 1 tahun

1. Ditaring mengutip sebagian atau seluruh karya tulis ini tanpa mencantumkan dan menyebutkan sumber:

- Pengutipan hanya untuk kepentingan pendidikan, penelitian, penulisan karya ilmiah, penyusunan laporan, penulisan kritik dan tinjauan suatu masalah.
 - Pengutipan tidak merugikan kepentingan yang wajar IBIKKG.
2. Dilarang mengemukakan dan memperbanyak sebagian atau seluruh karya tulis ini dalam bentuk apapun tanpa izin IBIKKG.



Sherly	Wanita	20 - 30 tahun	1 - 3 tahun
Kharisma Nastiti	Wanita	20 - 30 tahun	> 3 tahun
Nida	Wanita	20 - 30 tahun	1 - 3 tahun
Tri Ayu Lestari	Wanita	20 - 30 tahun	1 - 3 tahun
Farhani Haqika	Wanita	20 - 30 tahun	< 1 tahun
Rachma	Wanita	20 - 30 tahun	< 1 tahun
Ajeng	Wanita	< 20 tahun	< 1 tahun
Hesti	Wanita	20 - 30 tahun	< 1 tahun
Anisa	Wanita	20 - 30 tahun	1 - 3 tahun
Ratna	Wanita	20 - 30 tahun	1 - 3 tahun
Tio	Pria	31 - 40 tahun	< 1 tahun
Maria	Wanita	< 20 tahun	< 1 tahun
Caca	Wanita	20 - 30 tahun	> 3 tahun
Reni Wulan	Wanita	20 - 30 tahun	> 3 tahun
Tita	Wanita	31 - 40 tahun	1 - 3 tahun
Neneng	Wanita	31 - 40 tahun	1 - 3 tahun
Nur	Wanita	20 - 30 tahun	> 3 tahun
Mahsa Nuraziza	Wanita	20 - 30 tahun	1 - 3 tahun
Dafina	Wanita	20 - 30 tahun	1 - 3 tahun

Lampiran 2 : Data Profil Responden

1. Ditaring mengutip sebagian atau seluruh karya tulis ini tanpa mencantumkan dan menyebutkan sumber:
 - a. Pengutipan hanya untuk kepentingan pendidikan, penelitian, penulisan karya ilmiah, penyusunan laporan, penulisan kritik dan tinjauan suatu masalah.
 - b. Pengutipan tidak merugikan kepentingan yang wajar IBIKKG.
2. Dilarang mengemukakan dan memperbanyak sebagian atau seluruh karya tulis ini dalam bentuk apapun tanpa izin IBIKKG.

Lampiran 3 : Foto Penyebaran Kuesioner

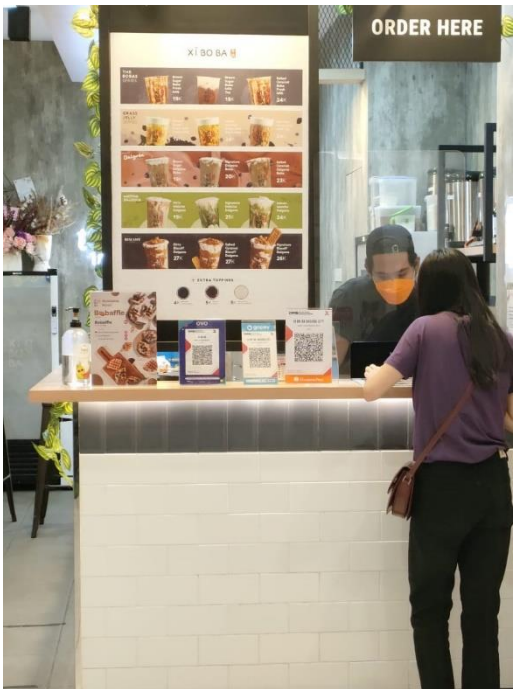

1. Dilarang mengutip sebagian atau seluruh karya tulis ini tanpa mencantumkan dan menyebutkan sumber.
 - a. Pengutipan hanya untuk kepentingan pendidikan, penelitian, penulisan karya ilmiah, penyusunan laporan, penulisan kritik dan tinjauan suatu masalah.
 - b. Pengutipan tidak merugikan kepentingan yang wajar IBIKKG.
2. Dilarang menggunakan dan memperbanyak sebagian atau seluruh karya tulis ini dalam bentuk apapun tanpa izin IBIKKG.

Hak Cipta Dilindungi Undang-Undang
Institusi Bisnis dan Informatika Kwik Kian Gie



Lampiran 4 : Hasil Wawancara Responden

SPV Imperial Kitchen & Dimsum

Penulis : “Selama masa pandemi, beberapa kali melakukan PPKM yang membuat mall tutup. Banyak tidak karyawan yang melakukan pengunduran diri?”

SPV : “Tidak mengundurkan diri tapi diputuskan kontrak, istilahnya dirumahkan. Jadi melakukan pengurangan karyawan.”

Penulis : “Kemudian adakah keluhan stres kerja yang dialami?”

SPV : “Banyak, saat ini jumlah karyawan hanya 2 orang (pelayan) sedangkan kami memiliki 13 meja tamu yang harus dilayani. Sehingga membuat tingkat stresnya tinggi. Apalagi kalau ramai itu luar biasa. Karena kami dari 18 orang (pelayan) menjadi 4 orang. Jadi kami berusaha sabar saja.”

Penulis : “Jadi melakukan putus kontrak dan diberi kompensasi?”

SPV : “Iya, diberi uang loyalitas. Karena kami merasa berat hati memutuskan kontrak satu pihak.”

Penulis : “Tapi suatu saat kalau sudah mulai ramai kembali apakah akan dipanggil kembali?”

SPV : “Betul, nama mereka ada dilist. Jika kami butuh akan dipanggil kembali.”

D'crepes

Penulis : “Selama masa pandemi, beberapa kali melakukan PPKM yang membuat mall tutup. Ada tidak keinginan mba untuk keluar mencari pekerjaan lain yang mungkin faktor kurangnya pendapatan atau pemotongan gaji?”

Karyawan: “Pernah, kemarin sempet ganti pekerjaan. Jadi saya mencari pekerjaan lain disebabkan pengurangan karyawan bukan karena pemotongan gaji.”

Penulis : “Adakah rasa stres kerja?”

Karyawan: “Iya pasti, karena waktu kerjanya lama namun gajinya berkurang banyak. Jadi saya merasa cape”

© Hak cipta milik IBI KKG (Institut Bisnis dan Informatika Kwik Kian Gie)

Hak Cipta Dilindungi Undang-Undang

1. Dilarang mengutip sebagian atau seluruh karya tulis ini tanpa mencantumkan dan menyebutkan sumber:

a. Pengutipan hanya untuk kepentingan pendidikan, penelitian, penulisan karya ilmiah, penyusunan laporan, penulisan kritik dan tinjauan suatu masalah.

b. Pengutipan tidak merugikan kepentingan yang wajar IBIKKG.

2. Dilarang mengemukakan dan memperbanyak sebagian atau seluruh karya tulis ini dalam bentuk apapun tanpa izin IBIKKG.

Institut Bisnis dan Informatika Kwik Kian Gie

“Karyawan yang menjaga permainan anak”

Penulis : “Selama masa pandemi, beberapa kali melakukan PPKM yang membuat mall tutup. Ada tidak keinginan mba untuk keluar mencari pekerjaan lain?”

Karyawan: “Iya emang mba mall kan tutup, jarang ada konsumen yang dateng. Jadi merasa tidak betah, penghasilan juga sedikit dan minim.”

Penulis : “Adakah rasa stres kerja?”

Karyawan: “Banget mba, pusing juga. Mau bagaimana lagi mencari kerja juga sulit dan banyak yang di PHK”

Hak cipta milik IBI KKG Institut Bisnis dan Informatika Kwik Kian Gie)

Institut Bisnis dan Informatika Kwik Kian Gie

Hak Cipta Dilindungi Undang-Undang

1. Dilarang mengutip sebagian atau seluruh karya tulis ini tanpa mencantumkan dan menyebutkan sumber:
 - a. Pengutipan hanya untuk kepentingan pendidikan, penelitian, penulisan karya ilmiah, penyusunan laporan, penulisan kritik dan tinjauan suatu masalah.
 - b. Pengutipan tidak merugikan kepentingan yang wajar IBIKKG.
2. Dilarang mengumumkan dan memperbanyak sebagian atau seluruh karya tulis ini dalam bentuk apapun tanpa izin IBIKKG.





Lampiran 5 : Hasil Tabulasi Responden

Job Insecurity (X1)

NO	JOB INSECURITY					TOTAL
	X1.1	X1.2	X1.3	X1.4	X1.5	
1	1	2	2	3	4	12
2	5	5	1	5	5	21
3	2	2	1	1	2	8
4	2	3	4	5	5	19
5	5	3	5	5	3	21
6	3	3	5	5	4	20
7	2	3	4	2	4	15
8	3	3	2	3	3	14
9	1	1	2	2	2	8
10	2	5	1	2	5	15
11	2	5	5	1	5	18
12	2	2	3	3	3	13
13	1	2	2	1	1	7
14	1	5	5	2	2	15
15	2	4	4	2	2	14
16	3	5	2	3	3	16
17	1	1	1	2	2	7
18	2	1	2	2	2	9
19	1	3	5	1	2	12
20	3	5	4	5	5	22
21	3	2	3	4	4	16
22	2	2	3	3	4	14
23	1	1	1	1	1	5
24	1	3	3	3	5	15
25	2	3	3	5	5	18
26	3	3	2	3	5	16
27	1	1	1	1	1	5
28	4	5	1	1	1	12
29	1	2	2	2	2	9
30	4	5	1	2	3	15
31	1	5	1	1	1	9

1. Dilarang mengutip sebagian atau seluruh karya tulis ini tanpa mencantumkan dan menyebutkan sumber:

a. Pengutipan hanya untuk kepentingan pendidikan, penelitian, penulisan karya ilmiah, penyusunan laporan, penulisan kritik dan tinjauan suatu masalah.

b. Pengutipan tidak merugikan kepentingan yang wajar IBIKKG.

2. Dilarang mengemukakan dan memperbanyak sebagian atau seluruh karya tulis ini dalam bentuk apapun tanpa izin IBIKKG.

32	2	5	3	5	3	18
33	2	2	2	2	4	12
34	1	1	2	1	4	9
35	1	1	3	4	3	12
36	1	1	3	5	1	11
37	2	1	1	2	1	7
38	2	2	1	1	1	7
39	2	2	5	5	5	19
40	1	1	1	1	1	5
41	3	2	1	2	3	11
42	2	4	1	1	2	10
43	1	1	5	1	1	9
44	3	5	2	3	5	18
45	3	3	3	3	3	15
46	1	2	1	2	2	8
47	2	1	2	2	2	9
48	1	1	1	1	2	6
49	2	1	2	1	4	10
50	1	4	5	5	4	19

Hak diptam milik IBIKKG (Institut Bisnis dan Informatika Kwik Kian Gie)
Hak diptam Dilindungi Undang-Undang

Institut Bisnis dan Informatika Kwik Kian Gie



1. Dilarang mengutip sebagian atau seluruh karya tulis ini tanpa mencantumkan dan menyebutkan sumber:
 - a. Pengutipan hanya untuk kepentingan pendidikan, penelitian, penulisan karya ilmiah, penyusunan laporan, penulisan kritik dan tinjauan suatu masalah.
 - b. Pengutipan tidak merugikan kepentingan yang wajar IBIKKG.
2. Dilarang mengemukakan dan memperbanyak sebagian atau seluruh karya tulis ini dalam bentuk apapun tanpa izin IBIKKG.



Stres Kerja (X2)

NO	STRES KERJA												TOTAL
	X2.1	X2.2	X2.3	X2.4	X2.5	X2.6	X2.7	X2.8	X2.9	X2.10	X2.11	X2.12	
1	4	3	1	2	3	5	2	5	5	5	5	5	45
2	5	5	5	5	5	5	4	5	5	5	4	5	58
3	3	4	1	4	4	4	4	2	2	5	4	5	42
4	5	5	2	4	3	5	5	5	4	5	5	5	53
5	3	5	5	5	5	1	3	5	5	5	3	3	48
6	4	4	5	4	4	4	4	4	4	4	4	4	49
7	4	2	1	2	4	4	4	4	4	4	4	2	39
8	4	3	2	3	4	4	2	3	3	3	5	4	40
9	2	2	2	4	2	5	2	5	5	3	5	3	40
10	3	3	1	1	1	1	5	3	5	3	3	3	32
11	5	5	1	5	5	5	5	4	5	5	5	5	55
12	3	2	1	1	1	4	2	4	5	5	5	5	38
13	2	2	1	2	3	3	4	5	1	5	5	5	38
14	2	2	1	2	2	2	4	5	5	3	4	5	37
15	3	3	3	4	3	3	3	3	3	3	3	3	37
16	5	5	1	5	5	5	5	5	5	5	5	5	56
17	1	1	1	1	1	2	3	5	5	5	4	3	32
18	5	5	4	5	5	5	5	5	5	5	4	4	57
19	4	3	3	3	3	3	3	5	5	3	5	5	45
20	5	3	1	4	4	5	4	5	5	5	4	4	49
21	2	2	1	3	4	2	4	4	3	4	3	4	36
22	4	5	3	5	5	5	5	5	5	5	5	5	57
23	1	1	1	1	1	1	1	1	1	1	1	1	12
24	5	5	1	5	5	5	5	5	5	5	5	5	56
25	4	4	4	4	4	4	4	3	4	4	4	4	47
26	5	5	5	5	5	5	2	4	4	5	5	4	54
27	3	1	1	3	3	5	1	5	1	1	3	4	31
28	1	1	3	5	1	5	5	2	3	5	4	4	39
29	3	4	1	4	2	5	2	4	1	4	5	5	40
30	2	1	5	3	3	4	5	5	5	1	5	1	40
31	1	1	1	1	5	5	1	5	5	5	5	5	40
32	3	5	3	5	5	5	5	5	5	5	5	5	56
33	3	2	2	2	3	4	2	3	3	2	4	4	34

1. Ditaring mengutip sebagian atau seluruh karya tulis ini tanpa mencantumkan dan menyebutkan sumber:

- Pengutipan hanya untuk kepentingan pendidikan, penelitian, penulisan karya ilmiah, penyusunan laporan, penulisan kritik dan tinjauan suatu masalah.
 - Pengutipan tidak merugikan kepentingan yang wajar IBIKKG.
2. Dilarang mengemukakan dan memperbanyak sebagian atau seluruh karya tulis ini dalam bentuk apapun tanpa izin IBIKKG.

Kwik Kian Gie Institut Bisnis dan Informatika Kwik Kian Gie

34	5	3	4	4	5	5	5	5	4	4	5	4	53
35	5	4	2	3	4	5	5	5	5	5	5	4	52
36	2	4	1	1	4	5	1	5	2	4	4	5	38
37	2	3	2	2	3	3	2	3	2	4	4	4	34
38	3	3	2	4	4	4	3	5	4	5	4	5	46
39	5	5	2	5	5	5	5	5	5	5	5	5	57
40	4	4	2	4	4	5	4	5	4	5	5	5	51
41	3	3	3	3	3	4	2	5	5	3	3	3	40
42	3	4	2	2	2	4	4	4	4	4	4	4	41
43	3	1	1	3	1	3	1	3	1	3	3	3	26
44	2	5	4	5	3	5	2	3	5	5	2	4	45
45	2	2	2	4	4	4	4	4	4	4	4	4	42
46	3	2	1	5	4	5	4	5	5	3	5	4	46
47	5	5	2	4	5	5	5	5	5	4	5	5	55
48	3	3	1	3	3	4	4	5	1	4	5	5	41
49	3	4	1	5	5	5	4	5	4	1	3	1	41
50	3	5	5	3	3	5	3	5	3	3	3	3	44

Hak dipa milik IBI KKG (Institut Bisnis dan Informatika Kwik Kian Gie)

Institut Bisnis dan Informatika Kwik Kian Gie



1. Dilarang mengutip sebagian atau seluruh karya tulis ini tanpa mencantumkan dan menyebutkan sumber:
 - a. Pengutipan hanya untuk kepentingan pendidikan, penelitian, penulisan karya ilmiah, penyusunan laporan, penulisan kritik dan tinjauan suatu masalah.
 - b. Pengutipan tidak merugikan kepentingan yang wajar IBIKKG.
2. Dilarang mengemukakan dan memperbanyak sebagian atau seluruh karya tulis ini dalam bentuk apapun tanpa izin IBIKKG.



Kinerja Karyawan (Y)

NO	KINERJA KARYAWAN							TOTAL
	Y1	Y2	Y3	Y4	Y5	Y6	Y7	
1	4	4	4	4	5	5	5	31
2	1	5	5	5	5	5	5	31
3	3	4	5	5	5	3	4	29
4	5	4	4	5	5	4	4	31
5	1	1	1	1	1	1	1	7
6	1	1	1	1	1	1	1	7
7	4	4	4	4	4	4	4	28
8	4	4	3	5	4	4	4	28
9	5	5	5	5	5	5	5	35
10	3	5	1	4	3	5	5	26
11	5	5	5	5	5	5	5	35
12	3	5	5	5	5	5	5	33
13	4	5	5	5	3	5	5	32
14	4	4	5	5	5	5	5	33
15	4	4	5	5	5	5	4	32
16	4	4	4	4	4	5	4	29
17	3	4	4	4	5	4	5	29
18	5	5	5	5	5	5	5	35
19	3	3	3	3	3	3	3	21
20	4	4	4	4	4	4	4	28
21	4	5	5	5	4	5	4	32
22	4	4	4	4	4	5	5	30
23	5	5	5	5	5	5	5	35
24	5	5	5	5	5	5	5	35
25	4	3	3	3	4	3	3	23
26	5	5	5	5	5	5	5	35
27	5	5	5	5	3	5	5	33
28	4	3	5	5	5	5	5	32
29	5	5	5	5	5	5	5	35
30	5	5	5	1	5	5	5	31
31	5	5	5	5	5	5	5	35
32	4	3	4	4	4	4	4	27

1. Ditaring mengutip sebagian atau seluruh karya tulis ini tanpa mencantumkan dan menyebutkan sumber:
 a. Pengutipan hanya untuk kepentingan pendidikan, penelitian, penulisan karya ilmiah, penyusunan laporan, penulisan kritik dan tinjauan suatu masalah.
 b. Pengutipan tidak merugikan kepentingan yang wajar IBIKKG.
 2. Dilarang mengemukakan dan memperbanyak sebagian atau seluruh karya tulis ini dalam bentuk apapun tanpa izin IBIKKG.

33	4	4	4	5	4	4	4	29
34	5	5	5	5	4	5	5	34
35	4	3	4	5	5	5	5	31
36	5	5	5	5	5	5	5	35
37	3	4	3	4	4	4	4	26
38	5	5	5	5	5	5	5	35
39	4	3	5	5	5	4	4	30
40	4	4	5	5	4	5	4	31
41	3	4	3	4	4	4	4	26
42	4	4	4	4	4	4	4	28
43	5	5	5	5	5	5	5	35
44	1	4	3	1	4	1	3	17
45	4	4	4	4	5	5	4	30
46	5	5	5	5	5	5	5	35
47	4	4	4	4	4	4	4	28
48	5	5	5	5	5	5	5	35
49	5	5	5	5	5	5	5	35
50	5	5	5	3	1	5	3	27

Hak Cipta Dilindungi Undang-Undang

Institut Bisnis dan Informatika Kwik Kian Gie



1. Dilarang mengutip sebagian atau seluruh karya tulis ini tanpa mencantumkan dan menyebutkan sumber:
 - a. Pengutipan hanya untuk kepentingan pendidikan, penelitian, penulisan karya ilmiah, penyusunan laporan, penulisan kritik dan tinjauan suatu masalah.
 - b. Pengutipan tidak merugikan kepentingan yang wajar IBIKKG.
2. Dilarang mengemukakan dan memperbanyak sebagian atau seluruh karya tulis ini dalam bentuk apapun tanpa izin IBIKKG.

Lampiran 6 : Hasil Uji Validitas

Hasil Uji Validitas Variabel *Job Insecurity* (X1)

		Correlations					
		X1.1	X1.2	X1.3	X1.4	X1.5	TOTAL_X1
X1.1	Pearson Correlation	1	.479**	.000	.370**	.352*	.594**
	Sig. (2-tailed)		.000	1.000	.008	.012	.000
	N	50	50	50	50	50	50
X1.2	Pearson Correlation	.479**	1	.185	.234	.370**	.663**
	Sig. (2-tailed)	.000		.198	.101	.008	.000
	N	50	50	50	50	50	50
X1.3	Pearson Correlation	.000	.185	1	.464**	.343*	.608**
	Sig. (2-tailed)	1.000	.198		.001	.015	.000
	N	50	50	50	50	50	50
X1.4	Pearson Correlation	.370**	.234	.464**	1	.557**	.775**
	Sig. (2-tailed)	.008	.101	.001		.000	.000
	N	50	50	50	50	50	50
X1.5	Pearson Correlation	.352*	.370**	.343*	.557**	1	.774**
	Sig. (2-tailed)	.012	.008	.015	.000		.000
	N	50	50	50	50	50	50
TOTAL_X1	Pearson Correlation	.594**	.663**	.608**	.775**	.774**	1
	Sig. (2-tailed)	.000	.000	.000	.000	.000	
	N	50	50	50	50	50	50

** . Correlation is significant at the 0.01 level (2-tailed).

* . Correlation is significant at the 0.05 level (2-tailed).



Hak cipta milik Institut Bisnis dan Informatika Kwik Kian Gie



1. Dilarang mengutip sebagian atau seluruh karya tulis ini tanpa mencantumkan dan menyebutkan sumber:
 - a. Pengutipan hanya untuk kepentingan pendidikan, penelitian, penulisan karya ilmiah, penyusunan laporan, penulisan kritik dan tinjauan suatu masalah.
 - b. Pengutipan tidak merugikan kepentingan yang wajar IBIKKG.
2. Dilarang mengemukakan dan memperbanyak sebagian atau seluruh karya tulis ini dalam bentuk apapun tanpa izin IBIKKG.



Hasil Uji Validitas Variabel Stres Kerja (X2)

Correlations

	X2.1	X2.2	X2.3	X2.4	X2.5	X2.6	X2.7	X2.8	X2.9	X2.10	X2.11	X2.12	TOTAL_X2
X2.1	1	.667**	.198	.498**	.578**	.456**	.458**	.330*	.349*	.325*	.422**	.331*	.754**
		.000	.167	.000	.000	.001	.001	.019	.013	.021	.002	.019	.000
	50	50	50	50	50	50	50	50	50	50	50	50	50
X2.2	.667**	1	.373**	.593**	.604**	.392**	.399**	.253	.317*	.464**	.191	.371**	.773**
	.000		.008	.000	.000	.005	.004	.076	.025	.001	.183	.008	.000
	50	50	50	50	50	50	50	50	50	50	50	50	50
X2.3	.198	.373**	1	.415**	.266	.108	.144	.057	.263	.050	-.074	-.163	.390**
	.167	.008		.003	.061	.456	.319	.692	.064	.729	.608	.257	.005
	50	50	50	50	50	50	50	50	50	50	50	50	50
X2.4	.498**	.593**	.415**	1	.584**	.485**	.474**	.169	.276	.276	.176	.165	.709**
	.000	.000	.003		.000	.000	.000	.241	.052	.052	.220	.253	.000
	50	50	50	50	50	50	50	50	50	50	50	50	50
X2.5	.578**	.604**	.266	.584**	1	.471**	.372**	.436**	.345*	.325*	.339*	.281*	.756**
	.000	.000	.061	.000		.001	.008	.002	.014	.021	.016	.048	.000
	50	50	50	50	50	50	50	50	50	50	50	50	50
X2.6	.456**	.392**	.108	.485**	.471**	1	.167	.375**	.193	.269	.509**	.369**	.624**
	.001	.005	.456	.000	.001		.246	.007	.178	.059	.000	.008	.000
	50	50	50	50	50	50	50	50	50	50	50	50	50
X2.7	.458**	.399**	.144	.474**	.372**	.167	1	.253	.428**	.313*	.365**	.151	.617**
	.001	.004	.319	.000	.008	.246		.076	.002	.027	.009	.297	.000
	50	50	50	50	50	50	50	50	50	50	50	50	50
X2.8	.330*	.253	.057	.169	.436**	.375**	.253	1	.444**	.203	.498**	.280*	.545**

© Hak Cipta dan Merek Dagang IBIKKG (Institut Bisnis dan Informatika Kwik Kian Gie) dan IBIKKG (Institut Bisnis dan Informatika Kwik Kian Gie)

1. Dilarang mengutip sebagian atau seluruh karya tulis ini tanpa mencantumkan dan menyebutkan sumber:
 - a. Pengutipan hanya untuk kepentingan pendidikan, penelitian, penulisan karya ilmiah, penyusunan laporan, penulisan kritik dan tinjauan suatu masalah.
 - b. Pengutipan tidak merugikan kepentingan yang wajar IBIKKG.
2. Dilarang mengemukakan dan memperbanyak sebagian atau seluruh karya tulis ini dalam bentuk apapun tanpa izin IBIKKG.

Hasil Uji Validitas Variabel Kinerja Karyawan (Y)

C

Correlations

		Y1	Y2	Y3	Y4	Y5	Y6	Y7	TOTAL_Y
Y1	Pearson Correlation	1	.609**	.669**	.569**	.449**	.726**	.618**	.795**
	Sig. (2-tailed)		.000	.000	.000	.001	.000	.000	.000
	N	50	50	50	50	50	50	50	50
Y2	Pearson Correlation	.609**	1	.674**	.554**	.487**	.746**	.781**	.817**
	Sig. (2-tailed)	.000		.000	.000	.000	.000	.000	.000
	N	50	50	50	50	50	50	50	50
Y3	Pearson Correlation	.669**	.674**	1	.658**	.633**	.714**	.693**	.860**
	Sig. (2-tailed)	.000	.000		.000	.000	.000	.000	.000
	N	50	50	50	50	50	50	50	50
Y4	Pearson Correlation	.569**	.554**	.658**	1	.606**	.729**	.718**	.829**
	Sig. (2-tailed)	.000	.000	.000		.000	.000	.000	.000
	N	50	50	50	50	50	50	50	50
Y5	Pearson Correlation	.449**	.487**	.633**	.606**	1	.544**	.750**	.759**
	Sig. (2-tailed)	.001	.000	.000	.000		.000	.000	.000
	N	50	50	50	50	50	50	50	50
Y6	Pearson Correlation	.726**	.746**	.714**	.729**	.544**	1	.853**	.902**
	Sig. (2-tailed)	.000	.000	.000	.000	.000		.000	.000
	N	50	50	50	50	50	50	50	50
Y7	Pearson Correlation	.618**	.781**	.693**	.718**	.750**	.853**	1	.915**
	Sig. (2-tailed)	.000	.000	.000	.000	.000	.000		.000
	N	50	50	50	50	50	50	50	50
TOTAL	Pearson Correlation	.795**	.817**	.860**	.829**	.759**	.902**	.915**	1
	Sig. (2-tailed)	.000	.000	.000	.000	.000	.000	.000	
	N	50	50	50	50	50	50	50	50

*. Correlation is significant at the 0.01 level (2-tailed).

Hak Cipta Dilindungi Undang-Undang
Dilarang Mengutip sebagian atau seluruh karya tulis ini tanpa mencantumkan dan menyebutkan sumber.
a. Pengutipan hanya untuk kepentingan pendidikan, penelitian, penulisan karya ilmiah, penyusunan laporan, penulisan kritik dan tinjauan suatu masalah.
b. Pengutipan tidak merugikan kepentingan yang wajar IBIKKG.
2. Dilarang mengemukakan dan memperbanyak sebagian atau seluruh karya tulis ini dalam bentuk apapun tanpa izin IBIKKG.



Lampiran 7 : Hasil Uji Reliabilitas



Hak Cipta Dilindungi Undang-Undang
Hak Cipta milik IBIKKG (Institut Bisnis dan Informatika Kwik Kian Gie)

Institut Bisnis dan Informatika Kwik Kian Gie

Hasil Uji Reliabilitas Variabel *Job Insecurity* (X1)

Reliability Statistics

Cronbach's Alpha	N of Items
.715	5

Hasil Uji Reliabilitas Variabel Stres Kerja (X2)

Reliability Statistics

Cronbach's Alpha	N of Items
.855	12

Hasil Uji Reliabilitas Variabel Kinerja Karyawan (Y)

Reliability Statistics

Cronbach's Alpha	N of Items
.928	7

1. Dilarang mengutip sebagian atau seluruh karya tulis ini tanpa mencantumkan dan menyebutkan sumber:
 - a. Penulisan hanya untuk kepentingan pendidikan, penelitian, penulisan karya ilmiah, penyusunan laporan, penulisan kritik dan tinjauan suatu masalah.
 - b. Pengutipan tidak merugikan kepentingan yang wajar IBIKKG.
2. Dilarang mengemukakan dan memperbanyak sebagian atau seluruh karya tulis ini dalam bentuk apapun tanpa izin IBIKKG.



Lampiran 8 : Hasil Uji Normalitas dan Hasil Uji Multikolinearitas

Hasil Uji Normalitas

One-Sample Kolmogorov-Smirnov Test

		Unstandardized Residual
N		50
Normal Parameters ^{a,b}	Mean	0E-7
	Std. Deviation	5.34894577
	Absolute	.161
Most Extreme Differences	Positive	.096
	Negative	-.161
Kolmogorov-Smirnov Z		1.136
Asymp. Sig. (2-tailed)		.151

- a. Test distribution is Normal.
- b. Calculated from data.

Hasil Uji Multikolinearitas

Coefficients^a

Model		Collinearity Statistics	
		Tolerance	VIF
1	(Constant)		
1	JOB INSECURITY	.784	1.275
1	STRES KERJA	.784	1.275

- a. Dependent Variable: KINERJA

1. Dilarang mengutip sebagian atau seluruh karya tulis ini tanpa mencantumkan dan menyebutkan sumber.
 a. Pengujiannya hanya untuk kepentingan pendidikan, penelitian, penulisan karya ilmiah, penyusunan laporan, penulisan kritik dan tinjauan suatu masalah.
 b. Pengujiannya tidak merugikan kepentingan yang wajar IBIKKG.
 2. Dilarang mengemukakan dan memperbanyak sebagian atau seluruh karya tulis ini dalam bentuk apapun tanpa izin IBIKKG.

© Hak Cipta milik IBI KKG (Institut Bisnis dan Informatika Kwik Kian Gie)



Lampiran 9 : Hasil Uji Heteroskedastisitas



Hasil Uji Heteroskedastisitas

© Hak Cipta milik IBIKKG (Institut Bisnis dan Informatika Kwik Kian Gie)

Coefficients^a

Model	Unstandardized Coefficients		Standardized Coefficients	t	Sig.
	B	Std. Error	Beta		
(Constant)	2.704	1.887		1.433	.158
job insecurity	.140	.093	.240	1.499	.141
stres kerja	-.068	.047	-.228	-1.428	.160

a. Dependent Variable: LN_RES

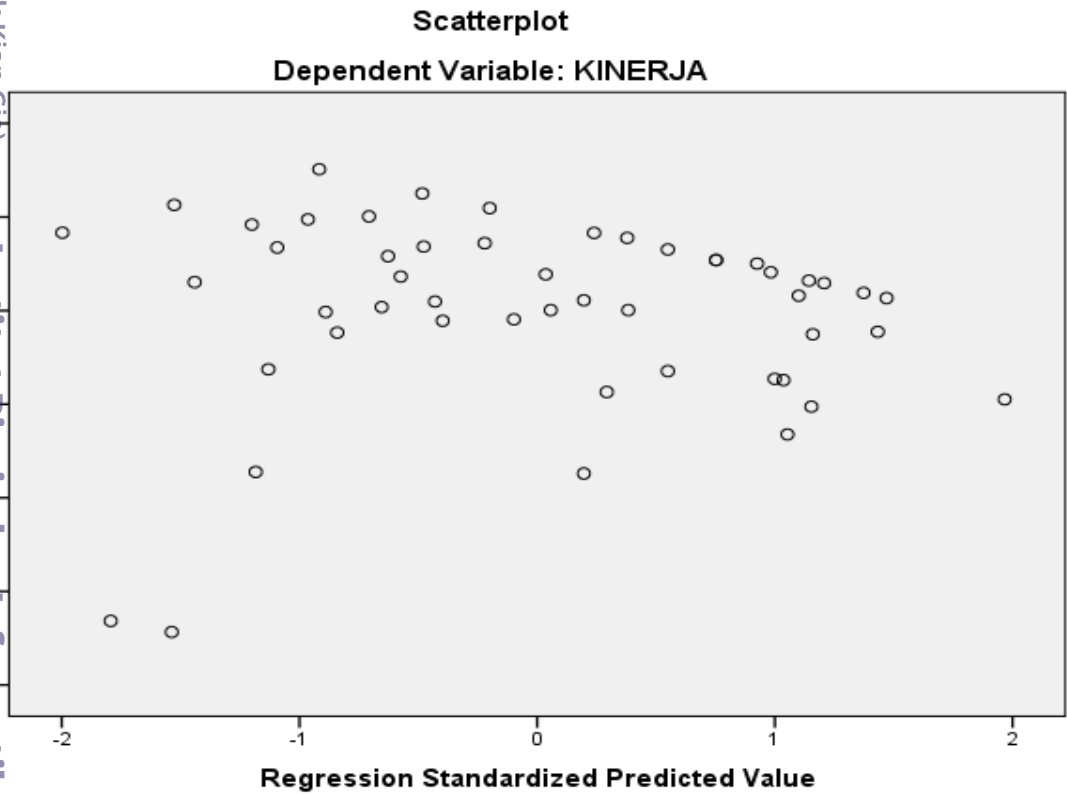

1. Dilarang mengutip sebagian atau seluruh karya tulis ini tanpa mencantumkan dan menyebutkan sumber:
 - a. Pengutipan hanya untuk kepentingan pendidikan, penelitian, penulisan karya ilmiah, penyusunan laporan, penulisan kritik dan tinjauan suatu masalah.
 - b. Pengutipan tidak merugikan kepentingan yang wajar IBIKKG.
2. Dilarang mengemukakan dan memperbanyak sebagian atau seluruh karya tulis ini dalam bentuk apapun tanpa izin IBIKKG.



Lampiran 10 : Hasil Uji Parsial (Uji t) dan Hasil Uji Statistik F



© Hak Cipta milik IBI KIKG (Institut Bisnis dan Informatika Kwik Kian Gie)

Hasil Uji Parsial (Uji t)

Coefficients^a

Model		t	Sig.
1	(Constant)	9.376	.000
	job insecurity	-3.787	.000
	stres kerja	.868	.390

a. Dependent Variable: kinerja karyawan

Hasil Uji Statistik F

ANOVA^a

Model		Sum of Squares	df	Mean Square	F	Sig.
1	Regression	458.050	2	229.025	7.678	.001 ^b
	Residual	1401.950	47	29.829		
	Total	1860.000	49			

a. Dependent Variable: kinerja karyawan

b. Predictors: (Constant), stres kerja, job insecurity

1. Dilarang mengutip sebagian atau seluruh karya tulis ini tanpa mencantumkan dan menyebutkan sumber:
 a. Pengutipan hanya untuk kepentingan pendidikan, penelitian, penulisan karya ilmiah, penyusunan laporan, penulisan kritik dan tinjauan suatu masalah.
 b. Pengutipan tidak merugikan kepentingan yang wajar IBIKKG.
 2. Dilarang mengemukakan dan memperbanyak sebagian atau seluruh karya tulis ini dalam bentuk apapun tanpa izin IBIKKG.

Lampiran 11 : Hasil Uji Koefisien Determinasi (R^2) dan Hasil Uji Regresi Linear Berganda

Hasil Uji Koefisien Determinasi (R^2)

Model Summary^b

Model	R	R Square	Adjusted R Square	Std. Error of the Estimate
1	.496 ^a	.246	.214	5.462

a. Predictors: (Constant), stres kerja, job insecurity

b. Dependent Variable: kinerja karyawan

Hasil Uji Regresi Linear Berganda

Coefficients^a

Model		Unstandardized Coefficients	
		B	Std. Error
1	(Constant)	35.165	3.751
	job insecurity	-.703	.186
	stres kerja	.082	.094

a. Dependent Variable: kinerja karyawan





Lampiran 12 : Hasil Uji Turnitin

Hasil uji turnitin / Katherine Kosasih

ORIGINALITY REPORT

19%	20%	9%	14%
SIMILARITY INDEX	INTERNET SOURCES	PUBLICATIONS	STUDENT PAPERS

PRIMARY SOURCES

1	eprints.kwikkiangie.ac.id Internet Source	2%
2	repository.bsi.ac.id Internet Source	2%
3	repository.unmuhpnk.ac.id Internet Source	2%
4	eprints.umm.ac.id Internet Source	1%
5	jurnal.polibatam.ac.id Internet Source	1%
6	repo.darmajaya.ac.id Internet Source	1%
7	repository.stieipwija.ac.id Internet Source	1%
8	konsultasiskripsi.com Internet Source	1%
9	digilibadmin.unismuh.ac.id Internet Source	1%

Hak Cipta Dilindungi Undang-Undang

© Hak cipta milik IBI KKG (Institut Bisnis dan Informatika Kwik Kian Gie)

Institut Bisnis dan Informatika Kwik Kian Gie

1. Dilarang mengutip sebagian atau seluruh karya tulis ini tanpa mencantumkan dan menyebutkan sumber:
 - a. Pengutipan hanya untuk kepentingan pendidikan, penelitian, penulisan karya ilmiah, penyusunan laporan, penulisan kritik dan tinjauan suatu masalah.
 - b. Pengutipan tidak merugikan kepentingan yang wajar IBIKKG.
2. Dilarang mengemukakan dan memperbanyak sebagian atau seluruh karya tulis ini dalam bentuk apapun tanpa izin IBIKKG.



C Hak cipta milik IBI KKG (Institut Bisnis dan Informatika Kwik Kian Gie)

Hak Cipta Ditindungi Undang-Undang

10	Submitted to Universitas Lancang Kuning Student Paper	1 %
11	repository.stikes-bhm.ac.id Internet Source	1 %
12	repository.ump.ac.id Internet Source	1 %
13	repository.upbatam.ac.id Internet Source	1 %
14	eprints.untirta.ac.id Internet Source	1 %
15	Submitted to Udayana University Student Paper	1 %
16	ocs.unud.ac.id Internet Source	1 %
17	schaizatul.blogspot.com Internet Source	1 %
18	repository.unpas.ac.id Internet Source	1 %

Exclude quotes Off
Exclude bibliography Off

Exclude matches < 1%

Institut Bisnis dan Informatika Kwik Kian Gie

1. Dilarang mengutip sebagian atau seluruh karya tulis ini tanpa mencantumkan dan menyebutkan sumber:
 - a. Pengutipan hanya untuk kepentingan pendidikan, penelitian, penulisan karya ilmiah, penyusunan laporan, penulisan kritik dan tinjauan suatu masalah.
 - b. Pengutipan tidak merugikan kepentingan yang wajar IBIKKG.
2. Dilarang mengemukakan dan memperbanyak sebagian atau seluruh karya tulis ini dalam bentuk apapun tanpa izin IBIKKG.

SURAT PERNYATAAN

Saya yang bertanda tangan di bawah ini:

Nama : Katherine Kosasih
NIM : 27180319
Program Studi : Manajemen
Alamat lengkap : Jln Jatinegara Timur IV no 36.
RT/RW : 007/07
Kode Pos : 13350

Telp Kantor : -
Telp Rumah : 021 8500831
No. HP : 085157393966

Menyatakan dengan sungguh-sungguh bahwa :

1. Keabsahan data dan hal-hal lain yang berkenaan dengan keaslian dalam penyusunan skripsi ini merupakan tanggung jawab pribadi.
2. Apabila dikemudian hari timbul masalah dengan keabsahan data dan keaslian/originalitas skripsi adalah diluar tanggung jawab pihak kampus dan saya bersedia menanggung segala resiko/sanksi yang dikeluarkan pihak kampus dan gugatan yang diajukan oleh pihak lain yang merasa dirugikan.

Demikian agar yang berkepentingan maklum.

Jakarta, 22 Februari 2022

Yang membuat pernyataan

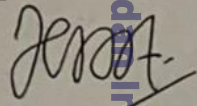

Katherine Kosasih
(Nama Lengkap)

Institut Bisnis dan Informatika Kwik Kian



2. Ditarang mengemukakan dan memperbanyak sebagian atau seluruh karya tulis ini dalam bentuk apapun tanpa izin IBIKKG.