



DAFTAR PUSTAKA

1. Ariyanti, Ajeng Ika (2016). Pengaruh CR, TATO, NPM dan ROA Terhadap Return Saham pada Perusahaan Makanan dan Minuman di Bursa Efek Indonesia (BEI) pada periode 2012-2014. *Jurnal Ilmu dan Riset Manajemen : Volume 5, Nomor 4, April 2016. Sekolah Tinggi Ilmu Ekonomi Indonesia (STIESIA) Surabaya.*
- Asnawi, Said Kelana dan Wijaya, Chandra (2015), *Finon (Finance for Non Finance) Manajemen Keuangan Untuk Non Keuangan, Jakarta: PT. Raja Grafindo Persada.*
- Carlo, M.A (2014). Pengaruh Return On Equity, Dividend Payout Ratio, Dan Price to Earnings Ratio Pada Return Saham. *E-Jurnal Akuntansi 1:151-64.*
- Faizal, Cholid (2014). Pengaruh Rasio Likuiditas, Rasio Profitabilitas, Rasio Aktivitas, Rasio Solvabilitas, dan Rasio Nilai Pasar Terhadap *Return Saham (Studi Empiris Pada Perusahaan Manufaktur yang terdaftar di Bursa Efek Indonesia Periode 2010-2012)* Fakultas Ekonomi Universitas Negeri Yogyakarta.
- Ika, Farkhan (2012). Pengaruh Rasio Keuangan Terhadap Return Saham Perusahaan Manufaktur di BEI. *Value Added, Vol. 9, No. 1.*
- Isnaeni, Rohyatin. (2016). “Pengaruh CAMELS Terhadap Return Saham Pada Industri Perbankan di Bursa Efek Indonesia”. *Skripsi. Yogyakarta: Universitas Muhammadiyah Yogyakarta.*
- James Van Horne dan John M. Wachowicz, (1997). *Prinsip-Prinsip Manajemen Keuangan.* Jakarta: Salemba Empat.
- Jogiyanto, H (2014). *Teori Portofolio dan Analisis Investasi*, Edisi Kesembilan. BPEF. Yogyakarta.
- Kasmir, (2014). *Bank dan Lembaga Keuangan Lainnya.* Jakarta: PT. Raja Grafindo Persada
- Kasmir, (2015), *Analisis Laporan Keuangan,* Jakarta: PT Raja Grafindo Persada.
- Mar’atus, Susyanti dan Budi (2016), *Analisa Kinerja Keuangan Perusahaan Real Estate dan Propoerti Sebelum dan Selama Diberlakukannya PP No.34 Tahun 2016.* Skripsi, Fakultas Ekonomi. Universitas Negeri Manado.
- Riswan & Kesuma, Y. F. (2014). *Analisis Laporan Keuangan sebagai Dasar dalam Penilaian Kinerja Keuangan PT. Budi Satria Wahana Motor. JURNAL Akuntansi & Keuangan.*
- Rudianto. (2013). *Akuntansi Manajemen.* Jakarta: Erlangga.
- Saunders, M., Lewis, P., & Thornhill, A., (2016), *Research Methods For Business Students* (7th ed.), Harlow: Pearson Education Limited.



Selvyana, Lia Fatimah (2018). *Pengaruh ROA,ROE,dan DER terhadap Harga Saham Syariah Perusahaan yang Terdaftar di Jakarta Islamic Index (JII)*, Skripsi, Universitas Islam Negeri Raden Inten, Lampung.

Smart S. B., Gitman, L. J., & Joehnck, M. D., (2017), *Fundamentals of Investing*, Edinburgh: Pearson Education Limited.

Sugiyono, (2016), *Metode Penelitian Kuantitatif, Kualitatif dan R&D*, Bandung: Alfabeta.

Sutrisno (2013). *Manajemen Keuangan; Teori Konsep dan Aplikasi* Cetakan Ke-9. Yogyakarta: Ekonisia

Wasih N.M, Tumpal Manik & Hj. Asmaul Husna (2017). Analisis Pengaruh *Return On Asset (ROA)*, *Net Profit Margin (NPM)*, *Price Earning Ratio (PER)*, *Price To Book Value (PBV)*, dan *Debt to Equity Ratio (DER)* Terhadap *Return Saham* Pada Perusahaan Manufaktur yang Terdaftar di Bursa Efek Indonesia Periode 2014 - 2016, Fakultas Ekonomi Universitas Maritim Raja Ali Haji Tanjungpinang, Kepulauan Riau.

Wijaya Dermawan (2017). Analisis Pengaruh Fundamental Terhadap Harga Saham pada Perusahaan Manufaktur di BEI, Skripsi ,Universitas Tarumanegara,Jakarta.

1. Dilarang mengutip sebagian atau seluruh karya tulis ini tanpa mencantumkan dan menyebutkan sumber:
 - a. Pengutipan hanya untuk kepentingan pendidikan, penelitian, penulisan karya ilmiah, penyusunan laporan, penulisan kritik dan tinjauan suatu masalah.
 - b. Pengutipan tidak merugikan kepentingan yang wajar IBIKKG.
2. Dilarang mengemukakan dan memperbanyak sebagian atau seluruh karya tulis ini dalam bentuk apapun tanpa izin IBIKKG.

LAMPIRAN 1

Tabel Sampel Penelitian

NO.	KODE	NAMA PERUSAHAAN
1	INPC	Bank Artha Graha Internasional
2	BNBA	Bank Bumi Arta Tbk.
3	BACA	Bank Capital Indonesia Tbk.
4	BBCA	Bank Central Asia Tbk.
5	BNGA	Bank CIMB Niaga Tbk.
6	BDMN	Bank Danamon Indonesia Tbk.
7	BGTG	Bank Ganesha Tbk.
8	AGRS	Bank IBK Indonesia Tbk.
9	BINA	Bank Ina Perdana Tbk.
10	ARTO	Bank Jago Tbk.
11	BBKP	Bank KB Bukopin Tbk.
12	BMRI	Bank Mandiri (Persero) Tbk.
13	MAYA	Bank Mayapada Internasional Tb
14	BNII	Bank Maybank Indonesia Tbk.
15	MEGA	Bank Mega Tbk.
16	BABP	Bank MNC Internasional Tbk.
17	NOBU	Bank Nationalnobu Tbk.
18	BBNI	Bank Negara Indonesia (Persero
19	BBYB	Bank Neo Commerce Tbk.
20	NISP	Bank OCBC NISP Tbk.
21	PNBN	Bank Pan Indonesia Tbk

© Hak cipta milik IBI KKG (Institut Bisnis dan Informatika Kwik Kian Gie)

Hak Cipta Dilindungi Undang-Undang

Institut Bisnis dan Informatika Kwik Kian Gie

1. Dilarang mengutip sebagian atau seluruh karya tulis ini tanpa mencantumkan dan menyebutkan sumber:
 - a. Pengutipan hanya untuk kepentingan pendidikan, penelitian, penulisan karya ilmiah, penyusunan laporan, penulisan kritik dan tinjauan suatu masalah.
 - b. Pengutipan tidak merugikan kepentingan yang wajar IBIKKG.
2. Dilarang mengumumkan dan memperbanyak sebagian atau seluruh karya tulis ini dalam bentuk apapun tanpa izin IBIKKG.

22	PNBS	Bank Panin Dubai Syariah Tbk.
23	BJBR	Bank Pembangunan Daerah Jawa B
24	BJTM	Bank Pembangunan Daerah Jawa T
25	BNLI	Bank Permata Tbk.
26	BKSW	Bank QNB Indonesia Tbk.
27	BBRI	Bank Rakyat Indonesia Persero
28	AGRO	Bank Raya Indonesia Agroniaga Tbk.
29	BSIM	Bank Sinarmas Tbk.
30	BBTN	Bank Tabungan Negara (Persero)
31	BVIC	Bank Victoria International Tb
32	SDRA	Bank Woori Saudara Indonesia 1

© Hak cipta milik IBI KKG (Institut Bisnis dan Informatika Kwik Kian Gie)

Hak Cipta Dilindungi Undang-Undang

Institut Bisnis dan Informatika Kwik Kian Gie

1. Dilarang mengutip sebagian atau seluruh karya tulis ini tanpa mencantumkan dan menyebutkan sumber:
 - a. Pengutipan hanya untuk kepentingan pendidikan, penelitian, penulisan karya ilmiah, penyusunan laporan, penulisan kritik dan tinjauan suatu masalah.
 - b. Pengutipan tidak merugikan kepentingan yang wajar IBIKKG.
2. Dilarang mengumumkan dan memperbanyak sebagian atau seluruh karya tulis ini dalam bentuk apapun tanpa izin IBIKKG.

LAMPIRAN 2

Estimasi Analisis Regresi Data Panel

Hasil Analisis Uji *Chow*

Redundant Fixed Effects Tests				
Equation: Untitled				
Test cross-section fixed effects				
Effects Test	Statistic	d.f.	Prob.	
Cross-section F	2.208240	(27,34)	0.0148	
Cross-section Chi-square	66.852062	27	0.0000	
Cross-section fixed effects test equation: Dependent Variable: LOGY Method: Panel Least Squares Date: 04/10/22 Time: 23:10 Sample: 2017 2020 Periods included: 4 Cross-sections included: 28 Total panel (unbalanced) observations: 66				
Variable	Coefficient	Std. Error	t-Statistic	Prob.
C	-1.242788	1.210248	-1.026887	0.3085
X1	0.007571	0.034234	0.221154	0.8257
X2	-0.175630	0.162514	-1.080706	0.2841
X3	-0.020759	0.080730	-0.257140	0.7979
X4	-0.022390	1.217017	-0.018397	0.9854
R-squared	0.057419	Mean dependent var	-1.442163	
Adjusted R-squared	-0.004390	S.D. dependent var	1.387128	
S.E. of regression	1.390169	Akaike info criterion	3.569462	
Sum squared resid	117.8867	Schwarz criterion	3.735345	
Log likelihood	-112.7922	Hannan-Quinn criter.	3.635010	
F-statistic	0.928980	Durbin-Watson stat	2.150887	
Prob(F-statistic)	0.453164			

© Hak cipta milik IBIKKG (Institut Bisnis dan Informatika Kwik Kian Gie)

Institut Bisnis dan Informatika Kwik Kian Gie

Hak Cipta Dilindungi Undang-Undang

1. Dilarang mengutip sebagian atau seluruh karya tulis ini tanpa mencantumkan dan menyebutkan sumber:
 - a. Pengutipan hanya untuk kepentingan pendidikan, penelitian, penulisan karya ilmiah, penyusunan laporan, penulisan kritik dan tinjauan suatu masalah.
 - b. Pengutipan tidak merugikan kepentingan yang wajar IBIKKG.
2. Dilarang mengumumkan dan memperbanyak sebagian atau seluruh karya tulis ini dalam bentuk apapun tanpa izin IBIKKG.



Hasil Analisis Uji Hausman

Correlated Random Effects - Hausman Test				
Equation: Untitled				
Test cross-section random effects				
Test Summary	Chi-Sq. Statistic	Chi-Sq. d.f.	Prob.	
Cross-section random	18.652758	4	0.0009	
Cross-section random effects test comparisons:				
Variable	Fixed	Random	Var(Diff.)	Prob.
X1	-0.029972	0.014690	0.004756	0.5172
X2	0.019297	-0.233942	0.029868	0.1428
X3	-0.630113	-0.049090	0.034867	0.0019
X4	-5.373330	-0.600118	2.288892	0.0016
Cross-section random effects test equation:				
Dependent Variable: LOGY				
Method: Panel Least Squares				
Date: 04/10/22 Time: 23:16				
Sample: 2017 2020				
Periods included: 4				
Cross-sections included: 28				
Total panel (unbalanced) observations: 66				
Variable	Coefficient	Std. Error	t-Statistic	Prob.
C	6.428087	2.154378	2.983732	0.0052
X1	-0.029972	0.075654	-0.396176	0.6945
X2	0.019297	0.229125	0.084218	0.9334
X3	-0.630113	0.203032	-3.103515	0.0038
X4	-5.373330	1.905631	-2.819711	0.0080
Effects Specification				
Cross-section fixed (dummy variables)				
R-squared	0.657892	Mean dependent var	-1.442163	
Adjusted R-squared	0.345587	S.D. dependent var	1.387128	
S.E. of regression	1.122128	Akaike info criterion	3.374733	
Sum squared resid	42.81182	Schwarz criterion	4.436384	
Log likelihood	-79.36820	Hannan-Quinn criter.	3.794242	
F-statistic	2.107279	Durbin-Watson stat	3.124550	
Prob(F-statistic)	0.017874			

Hasil Uji Deskriptif

	LOGY	X1	X2	X3	X4
Mean	-1.442163	1.111797	0.398281	6.072500	0.836641
Median	-1.366684	4.400000	0.580000	5.520000	0.830000
Maximum	2.763170	17.75000	3.130000	30.47000	1.600000
Minimum	-4.605170	-353.3400	-11.23000	0.580000	0.390000
Std. Dev.	1.387128	33.18628	2.117141	3.369252	0.176930
Skewness	0.294840	-9.678320	-3.077510	3.389277	0.686476
Kurtosis	3.298675	103.3695	14.87664	23.43080	6.498440
Jarque-Bera	1.201558	55726.45	954.3408	2471.288	75.32841
Probability	0.548384	0.000000	0.000000	0.000000	0.000000
Sum	-95.18275	142.3100	50.98000	777.2800	107.0900
Sum Sq. Dev.	125.0680	139868.8	569.2502	1441.686	3.975655
Observations	66	128	128	128	128

1. Dilarang mengutip sebagian atau seluruh karya tulis ini tanpa mencantumkan dan menyebutkan sumber:
 - a. Pengutipan hanya untuk kepentingan pendidikan, penelitian, penulisan karya ilmiah, penyusunan laporan, penulisan kritik dan tinjauan suatu masalah.
 - b. Pengutipan tidak merugikan kepentingan yang wajar IBIKKG.
2. Dilarang mengumumkan dan memperbanyak sebagian atau seluruh karya tulis ini dalam bentuk apapun tanpa izin IBIKKG.



LAMPIRAN 3

Uji Asumsi Klasik

Hasil Uji Normalitas

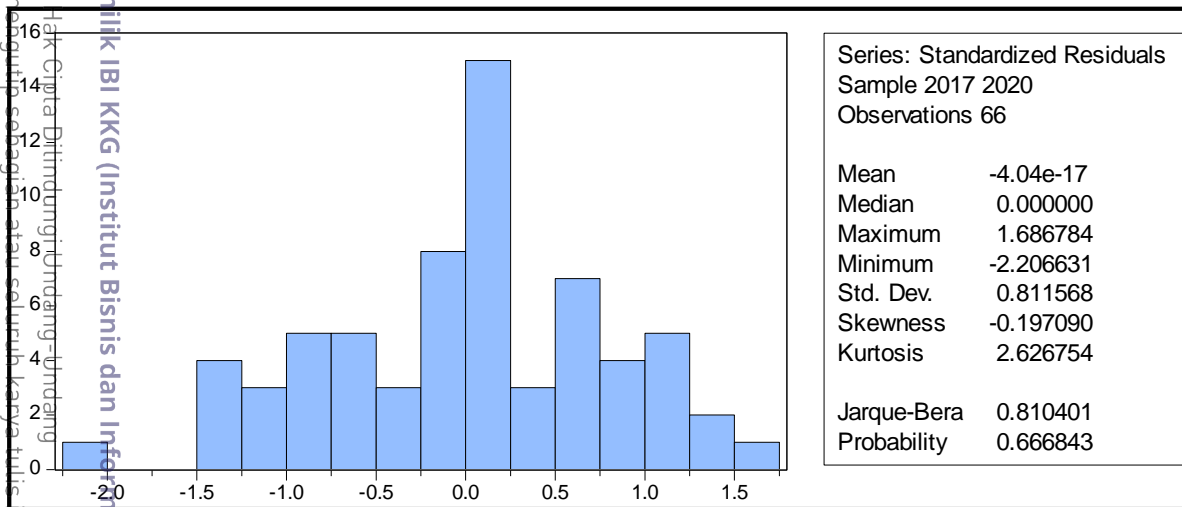

Hasil Uji Multikolinearitas

	X1	X2	X3	X4
X1	1.000000	0.700506	-0.596380	0.007230
X2	0.700506	1.000000	-0.259517	0.119844
X3	-0.596380	-0.259517	1.000000	-0.097046
X4	0.007230	0.119844	-0.097046	1.000000

© Hak cipta milik IBI KKG (Institut Bisnis dan Informatika Kwik Kian Gie)

Institut Bisnis dan Informatika Kwik Kian Gie

1. Dilarang menyalin, mengutip sebagian atau seluruh karya tulis ini tanpa mencantumkan dan menyebutkan sumber:
 - a. Pengutipan hanya untuk kepentingan pendidikan, penelitian, penulisan karya ilmiah, penyusunan laporan, penulisan kritik dan tinjauan suatu masalah.
 - b. Pengutipan tidak merugikan kepentingan yang wajar IBIKKG.
2. Dilarang mengumumkan dan memperbanyak sebagian atau seluruh karya tulis ini dalam bentuk apapun tanpa izin IBIKKG.



Hasil Uji Heteroskedastisitas

Dependent Variable: RESABS					
Method: Panel Least Squares					
Date: 04/10/22 Time: 23:26					
Sample: 2017 2020					
Periods included: 4					
Cross-sections included: 28					
Total panel (unbalanced) observations: 66					
Variable	Coefficient	Std. Error	t-Statistic	Prob.	
C	0.180184	0.839760	0.214566	0.8314	
X1	0.031863	0.029489	1.080479	0.2875	
X2	-0.153914	0.089311	-1.723350	0.0939	
X3	0.000674	0.079140	0.008519	0.9933	
X4	0.474984	0.742800	0.639451	0.5268	
Effects Specification					
Cross-section fixed (dummy variables)					
R-squared	0.607972	Mean dependent var	0.630287		
Adjusted R-squared	0.250534	S.D. dependent var	0.505242		
S.E. of regression	0.437397	Akaike info criterion	1.490450		
Sum squared resid	6.504740	Schwarz criterion	2.552101		
Log likelihood	-17.18487	Hannan-Quinn criter.	1.909959		
F-statistic	1.700916	Durbin-Watson stat	2.775286		
Prob(F-statistic)	0.066332				

© Hak cipta

Institut Bisnis dan Informatika Kwik Kian Gie

© Hak cipta

Institut Bisnis dan Informatika Kwik Kian Gie

1. Dilarang mengutip sebagian atau seluruh karya tulis ini tanpa mencantumkan dan menyebutkan sumber:
 - a. Pengutipan hanya untuk kepentingan pendidikan, penelitian, penulisan karya ilmiah, penyusunan laporan, penulisan kritik dan tinjauan suatu masalah.
 - b. Pengutipan tidak merugikan kepentingan yang wajar IBIKKG.
2. Dilarang mengumumkan dan memperbanyak sebagian atau seluruh karya tulis ini dalam bentuk apapun tanpa izin IBIKKG.

Hak Cipta Dilindungi Undang-Undang

1. Dilarang mengutip sebagian atau seluruh karya tulis ini tanpa mencantumkan dan menyebutkan sumber:
 - a. Pengutipan hanya untuk kepentingan pendidikan, penelitian, penulisan karya ilmiah, penyusunan laporan, penulisan kritik dan tinjauan suatu masalah.
 - b. Pengutipan tidak merugikan kepentingan yang wajar IBIKKG.
2. Dilarang mengumumkan dan memperbanyak sebagian atau seluruh karya tulis ini dalam bentuk apapun tanpa izin IBIKKG.

LAMPIRAN 4

Pengujian Hipotesis

Hasil Uji F dan Uji T

Dependent Variable: LOGY				
Method: Panel Least Squares				
Date: 02/18/22 Time: 21:10				
Sample: 2017 2020				
Periods included: 4				
Cross-sections included: 28				
Total panel (unbalanced) observations: 66				
Variable	Coefficient	Std. Error	t-Statistic	Prob.
C	6.428087	2.154378	2.983732	0.0052
X1	-0.029972	0.075654	-0.396176	0.6945
X2	0.019297	0.229125	0.084218	0.9334
X3	-0.630113	0.203032	-3.103515	0.0038
X4	-5.373330	1.905631	-2.819711	0.0080
Effects Specification				
Cross-section fixed (dummy variables)				
R-squared	0.657692	Mean dependent var		-1.442163
Adjusted R-squared	0.345587	S.D. dependent var		1.387128
S.E. of regression	1.122128	Akaike info criterion		3.374733
Sum squared resid	42.81182	Schwarz criterion		4.436384
Log likelihood	-79.36620	Hannan-Quinn criter.		3.794242
F-statistic	2.107279	Durbin-Watson stat		3.124550
Prob(F-statistic)	0.017874			



LAMPIRAN 5

Contoh Laporan Keuangan

Neraca

PT BANK MEGA TBK

Laporan Keuangan 2020

The original financial statements included herein are in Indonesian language.

PT BANK MEGA TBK
LAPORAN POSISI KEUANGAN
Tanggal 31 Desember 2020
(Disajikan dalam jutaan Rupiah,
kecuali dinyatakan lain)

PT BANK MEGA TBK
STATEMENT OF FINANCIAL POSITION
As of December 31, 2020
(Expressed in millions of Rupiah,
unless otherwise stated)

	Catatan/ Notes	31 Desember/ December 31, 2020	31 Desember/ December 31, 2019	
ASET				ASSETS
Kas	2,4	969.421	1.123.163	Cash
Giro pada Bank Indonesia	2,5	2.191.077	4.258.626	Current accounts with Bank Indonesia
Giro pada bank lain	2,6			Current accounts with other banks
Pihak berelasi	2,39	103	106	Related parties
Pihak ketiga		595.805	299.518	Third parties
Total		595.908	299.624	Total
Dikurangi: Cadangan kerugian penurunan nilai		(2.232)	-	Less: Allowance for impairment losses
Giro pada bank lain - neto		593.676	299.624	Current account with other banks - net
Penempatan pada Bank Indonesia dan bank lain	2,7			Placements with Bank Indonesia and other banks
Pihak berelasi	2,39	-	300.000	Related parties
Pihak ketiga		3.934.751	7.736.685	Third parties
Efek-efek	2,8			Securities
Pihak ketiga		27.566.351	21.131.802	Third parties
Dikurangi: Cadangan kerugian penurunan nilai		(2.022)	-	Less: Allowance for impairment losses
Efek-efek - neto		27.564.329	21.131.802	Securities - net
Efek-efek yang dibeli dengan janji dijual kembali	2,9			Securities purchased under agreement to resell
Pihak ketiga		18.820.544	3.961.541	Third parties
Tagihan derivatif	2,10			Derivative receivables
Pihak ketiga		110.860	74.969	Third parties
Kredit yang diberikan	2,11			Loans
Pihak berelasi	2,39	646.067	273.960	Related parties
Pihak ketiga		47.948.055	52.748.835	Third parties
		48.594.122	53.022.795	
Pendapatan bunga yang ditangguhkan		(107.598)	(7.492)	Unearned interest income
Total		48.486.524	53.015.303	Total
Dikurangi: Cadangan kerugian penurunan nilai		(459.449)	(280.475)	Less: Allowance for impairment losses
Kredit yang diberikan - neto		48.027.075	52.734.828	Loans - net

Catatan atas laporan keuangan terlampir merupakan bagian yang tidak terpisahkan dari laporan keuangan secara keseluruhan.

The accompanying notes to the financial statements form an integral part of these financial statements taken as a whole.

1. Dilarang mengutip sebagian atau seluruh karya tulis ini tanpa mencantumkan dan menyebutkan sumber:
 - a. Pengutipan hanya untuk kepentingan pendidikan, penelitian, penulisan karya ilmiah, penyusunan laporan, penulisan kritik dan tinjauan suatu masalah.
 - b. Pengutipan tidak merugikan kepentingan yang wajar IBKKG.
2. Dilarang mengumumkan dan memperbanyak sebagian atau seluruh karya tulis ini dalam bentuk apapun tanpa izin IBKKG.



PT BANK MEGA TBK
LAPORAN POSISI KEUANGAN (lanjutan)
Tanggal 31 Desember 2020
(Disajikan dalam jutaan Rupiah,
kecuali dinyatakan lain)

PT BANK MEGA TBK
STATEMENT OF FINANCIAL POSITION (continued)
As of December 31, 2020
(Expressed in millions of Rupiah,
unless otherwise stated)

The original financial statements included herein are in Indonesian language.

	Catatan/ Notes	31 Desember/ December 31, 2020	31 Desember/ December 31, 2019	
ASET (lanjutan)				ASSETS (continued)
Tanahan akseptasi	2, 12			Acceptance receivable
Dihak berelasi	2, 39	625	-	Related parties
Dihak ketiga		661.161	687.759	Third parties
Total		661.786	687.759	Total
Dikurangi: Cadangan kerugian penurunan nilai		(648)	-	Less: Allowance for impairment losses
Tanahan akseptasi - neto		661.138	687.759	Acceptance receivable - net
Aset tetap	2, 13	7.515.437	7.322.710	Fixed assets
Dikurangi: Akumulasi penyusutan		(1.682.622)	(1.416.187)	Less: Accumulated depreciation
Aset tetap - neto		5.832.815	5.906.523	Fixed assets - net
Aset lain-lain	2, 14			Other assets
Dihak berelasi	2, 39	149.558	6.690	Related parties
Dihak ketiga		3.347.409	2.581.621	Third parties
TOTAL ASET		112.202.653	100.803.831	TOTAL ASSETS

1. Dilarang mengutip sebagian atau seluruh karya tulis ini tanpa mencantumkan dan menyebutkan sumber:
 - a. Pengutipan hanya untuk kepentingan pendidikan, penelitian, penulisan karya ilmiah, penyusunan laporan, penulisan kritik dan tinjauan suatu masalah.
 - b. Pengutipan tidak merugikan kepentingan yang wajar IBIKKG.
2. Dilarang mengumumkan dan memperbanyak sebagian atau seluruh karya tulis ini dalam bentuk apapun tanpa izin IBIKKG.

The original financial statements included herein are in Indonesian language.

PT BANK MEGA TBK
LAPORAN POSISI KEUANGAN (lanjutan)
Tanggal 31 Desember 2020
(Disajikan dalam jutaan Rupiah,
kecuali dinyatakan lain)

PT BANK MEGA TBK
STATEMENT OF FINANCIAL POSITION (continued)
As of December 31, 2020
(Expressed in millions of Rupiah,
unless otherwise stated)

	Catatan/ Notes	31 Desember/ December 31, 2020	31 Desember/ December 31, 2019	
LIABILITAS DAN EKUITAS				LIABILITIES AND EQUITY
LIABILITAS				LIABILITIES
Liabilitas segera	2,15	304.097	282.613	Obligations due immediately
Simpanan dari nasabah				Deposits from customers
Pihak berelasi	2,16			Current accounts
Pihak ketiga	2,39	900.079	1.292.243	Related parties
Tabungan	2,17	7.613.413	4.216.166	Third parties
Pihak berelasi	2,39	77.193	10.1.619	Saving deposits
Pihak ketiga		13.672.562	12.402.693	Related parties
Deposito berjangka	2,18			Third parties
Pihak berelasi	2,39	2.464.715	960.495	Time deposits
Pihak ketiga		54.458.340	53.816.958	Related parties
Pihak ketiga				Third parties
Simpanan dari bank lain	2,19			Deposits from other banks
Pihak berelasi	2,39	3.112	36.655	Related parties
Pihak ketiga		1.949.091	6.124.443	Third parties
Efek-efek yang dijual dengan janji beli kembali	2,20	10.663.223	3.934.495	Securities sold under repurchased agreements
Liabilitas derivatif	2,10	47.150	37.469	Derivatives payable
Utang pajak penghasilan	2,21	19.469	71.439	Income tax payable
Pinjaman yang diterima	2,22	281.000	-	Fund borrowings
Utang akseptasi	2,12	661.786	687.759	Acceptance payable
Liabilitas pajak tangguhan - neto	2,21	256.832	57.988	Deferred tax liabilities - net
Liabilitas imbalan pasca-kerja	2,36	196.922	282.558	Post-employment benefits liability
Obligasi Subordinasi - neto				Subordinated Bonds - net
Pihak berelasi	2,23	50.000	-	Related parties
Beban yang masih harus dibayar dan liabilitas lain-lain	2,24			Accrued expenses and other liabilities
Pihak berelasi	2,39	11.293	4.009	Related parties
Pihak ketiga		364.226	952.791	Third parties
TOTAL LIABILITAS		93.994.503	85.262.393	TOTAL LIABILITIES
EKUITAS				EQUITY
Modal saham - nilai nominal Rp500 (nilai penuh) per saham				Share capital - par value Rp500 (full amount) per share
Modal dasar - 27.000.000.000 saham				Authorized capital - 27,000,000,000 shares
Modal ditempatkan dan disetor penuh 6.963.775.206 saham	1,25	3.481.888	3.481.888	Issued and fully paid-up capital 6,963,775,206 shares
Tambahan modal disetor - neto	2,26	2.048.761	2.048.761	Additional paid-in capital - net
Hasil penghasilan komprehensif lain	2,8,13,21,36	4.344.351	3.664.675	Other comprehensive income
Reservan umum	27	1.576	1.543	General reserve
Saldo laba		8.331.574	6.344.571	Retained earnings
TOTAL EKUITAS		18.208.150	15.541.438	TOTAL EQUITY
TOTAL LIABILITAS DAN EKUITAS		112.202.653	100.803.831	TOTAL LIABILITIES AND EQUITY

Catatan atas laporan keuangan terlampir merupakan bagian yang tidak terpisahkan dari laporan keuangan secara keseluruhan.

The accompanying notes to the financial statements form an integral part of these financial statements taken as a whole.

1. Dilarang mengutip sebagian atau seluruh karya tulis ini tanpa mencantumkan dan menyebutkan sumber:
 - a. Pengutipan hanya untuk kepentingan pendidikan, penelitian, penulisan karya ilmiah, penyusunan laporan, penulisan kritik dan tinjauan suatu masalah.
 - b. Pengutipan tidak merugikan kepentingan yang wajar IBIKKG.
2. Dilarang mengumumkan dan memperbanyak sebagian atau seluruh karya tulis ini dalam bentuk apapun tanpa izin IBIKKG.

Laporan Laba Rugi



PT BANK MEGA Tbk

Laporan Keuangan 2020

Hak Cipta Dilindungi Undang-Undang

Hak Cipta milik IBI KKG (Institut Bisnis dan Informatika Kwik Kian Gie)

PT BANK MEGA TBK
LAPORAN LABA RUGI DAN
PENGHASILAN KOMPREHENSIF LAIN
Untuk Tahun yang Berakhir pada Tanggal
31 Desember 2020
(Disajikan dalam jutaan Rupiah,
kecuali dinyatakan lain)

PT BANK MEGA TBK
STATEMENT OF PROFIT OR LOSS AND
OTHER COMPREHENSIVE INCOME
For the Year Ended
December 31, 2020
(Expressed in millions of Rupiah,
unless otherwise stated)

The original financial statements included herein are in Indonesian language.

Tahun yang Berakhir pada tanggal
31 Desember / Year Ended December 31

	Catatan/ Notes	2020	2019 (Direklasifikasi - Catatan 53/ As reclassified - Note 53)	
PENDAPATAN DAN BEBAN OPERASIONAL				OPERATING INCOME AND EXPENSE
Pendapatan bunga	2,28,39	8.046.281	7.454.236	Interest income
Beban bunga	2,29,39	(4.132.838)	(3.870.709)	Interest expense
PENDAPATAN BUNGA - NETO		3.913.443	3.583.527	NET INTEREST INCOME
PENDAPATAN OPERASIONAL LAINNYA				OTHER OPERATING INCOME
provisi dan komisi	2,30	1.617.722	1.922.179	Fees and commissions
keuntungan penjualan efek-efek - neto	2	959.580	268.381	Gain on sale of securities - net
keuntungan transaksi mata uang asing - neto	2	329.857	104.717	Gain on foreign exchange transactions - net
keuntungan perubahan nilai wajar instrumen keuangan - neto lain-lain	2	6.486	13.705	Gain from the changes in fair value of financial instruments - net
		5.697	7.618	Others
Total pendapatan operasional lainnya		2.919.342	2.316.600	Total other operating income
BEBAN OPERASIONAL LAINNYA				OTHER OPERATING EXPENSES
provisi dan komisi	2,30	(9.883)	(9.386)	Fees and commissions
beban cadangan kerugian penurunan nilai aset keuangan dan aset non-keuangan - neto	2,31	(114.855)	(176.933)	Provision for impairment losses on financial assets and non-financial assets - net
Beban umum dan administrasi	32	(1.703.998)	(1.927.034)	General and administrative expenses
Beban gaji dan tunjangan lainnya	2,33,40	(1.268.792)	(1.310.680)	Salary expenses and other allowances
PENDAPATAN OPERASIONAL NETO		3.735.257	2.476.094	OPERATING INCOME - NET
PENDAPATAN (BEBAN) NON-OPERASIONAL - NETO	34	(20.204)	32.317	NON-OPERATING INCOME (EXPENSES) - NET
LABA SEBELUM BEBAN PAJAK		3.715.053	2.508.411	INCOME BEFORE TAX EXPENSE
BEBAN PAJAK - NETO	2,21	(706.742)	(505.678)	TAX EXPENSE - NET
LABA TAHUN BERJALAN		3.008.311	2.002.733	INCOME FOR THE YEAR
Penghasilan komprehensif lain :				Other comprehensive income:
Pos-pos yang tidak akan direklasifikasi ke laba rugi:				Items that will not be reclassified subsequently to profit or loss:
Pengukuran kembali liabilitas imbalan pasca-kerja - neto	2,36	3.607	(42.199)	Remeasurement of post-employment benefits liability - net
Pos yang akan direklasifikasi ke laba rugi:				Item that may be reclassified subsequently to profit or loss:
keuntungan dari perubahan nilai atas instrumen utang yang diukur pada nilai wajar melalui penghasilan komprehensif lain/ keuntungan yang belum direalisasi atas perubahan nilai wajar efek-efek yang tersedia untuk dijual - neto	2,8g	909.684	597.881	Unrealized gain on changes in fair value of debt instruments through other comprehensive income/ unrealized gain on changes in fair value of available-for-sale securities - net

Catatan atas laporan keuangan terlampir merupakan bagian yang tidak terpisahkan dari laporan keuangan secara keseluruhan.

The accompanying notes to the financial statements form an integral part of these financial statements taken as a whole.

Laporan Tahunan 2020

1. Dilarang mengutip sebagian atau seluruh karya tulis ini tanpa mencantumkan dan menyebutkan sumber:
 - a. Pengutipan hanya untuk kepentingan pendidikan, penelitian, penulisan karya ilmiah, penyusunan laporan, penulisan kritik dan tinjauan suatu masalah.
 - b. Pengutipan tidak merugikan kepentingan yang wajar IBI KKG.
2. Dilarang mengemukakan dan memperbanyak sebagian atau seluruh karya tulis ini dalam bentuk apapun tanpa izin IBI KKG.