

# LAMPIRAN

## A. Lampiran Term of Reference (TOR)

### © Hak cipta milik IBI KKG (Institut Bisnis dan Informatika Kwik Kian Gie)

**Institut Bisnis**

Hak Cipta Dilindungi Undang-Undang

1. Dilarang mengutip sebagian atau seluruh karya tulis ini tanpa mencantumkan dan menyebutkan sumber:
  - a. Pengutipan hanya untuk kepentingan pendidikan, penelitian, penulisan karya ilmiah, penyusunan laporan penulisan kritik dan tinjauan suatu masalah.
  - b. Pengutipan tidak merugikan kepentingan yang wajar IBIKKG.
2. Dilarang mengumumkan dan memperbanyak sebagian atau seluruh karya tulis ini dalam bentuk apapun tanpa izin IBIKKG.

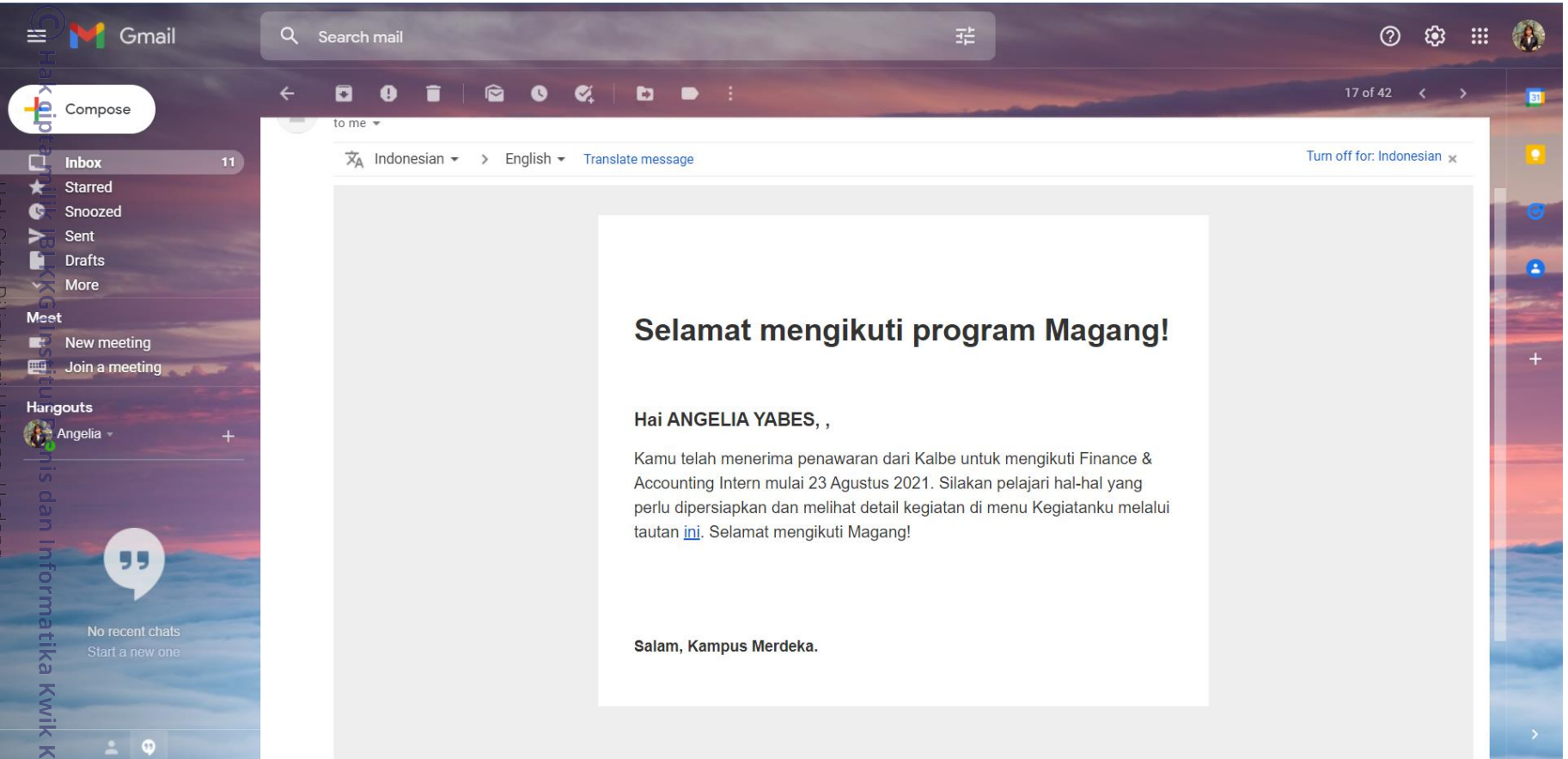

Hak Cipta Ditanggung Undang-Undang

Institut Bisnis



KWIK KIAN GIE  
SCHOOL OF BUSINESS

1. Dilarang mengutip sebagian atau seluruh karya tulis ini tanpa mencantumkan dan menyebutkan sumber:
  - a. Pengutipan hanya untuk kepentingan pendidikan, penelitian, penulisan karya ilmiah, penyusunan laporan, penulisan kritik dan tinjauan suatu masalah.
  - b. Pengutipan tidak merugikan kepentingan yang wajar IBIKKG.
2. Dilarang mengemukakan dan memperbanyak sebagian atau seluruh karya tulis ini dalam bentuk apapun tanpa izin IBIKKG.



## 2. Silabus Magang Marketing Finance

Hak Cipta milik IBI KKG (Institut Bisnis dan Informatika Kwik Kian Gie)

Hak Cipta Dilindungi Undang-Undang

Institut Bisnis dan Informatika Kwik Kian Gie

### SILABUS MAGANG MARKETING FINANCE ( MARFIN)

#### 1. Latar Belakang

Program magang merupakan salah satu cara mahasiswa/i dapat mengimplementasikan teori dengan kegiatan sehari-hari. Melalui program ini diharapkan mampu memberikan pengalaman dan gambaran terhadap mahasiswa/i mengenai penerapan ilmu akuntansi keuangan dan komunikasi bisnis dalam dunia kerja. Selain itu mahasiswa/i akan belajar menggunakan system pencatatan yang digunakan oleh marfin yakni oracle.

#### 2. Struktire Oganisasi

##### Marfin Organization Structure PT. KHD

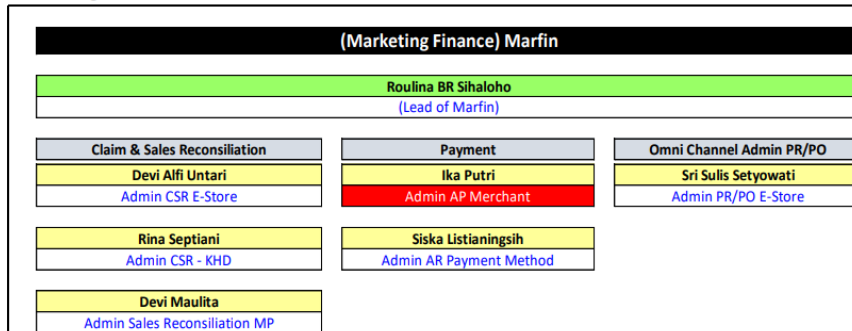

#### 3. Project Timeline

##### Silabus Magang Marfin Sales Reconciliation MP (Marketplace)

Nama Peserta Magang: Angelia Yabes & Ivonne

Kegiatan	Agustus	September	Oktober	November	Desember	Januari	Februari
Induksi							
Analisa Bisnis Proses							
Jurnal Pembayaran melalui system (RFP)							
Membuat Jurnal uang masuk (Bank Receipt)							
Proses Bank Receipt (BR) melalui system							
Membuat report pembayaran Merchant							
Support project integrasi rekonsil by system							
Melakukan rekonsiliasi transaksi Online Channel							
Analisa beban Penjualan							
Melakukan Jurnal Pembalik/Jurnal Alokasi							
Pembuatan SOP							
Evaluasi Masa Magang							



1. Dilarang mengutip sebagian atau seluruh karya tulis ini tanpa mencantumkan dan menyebutkan sumber:
  - a. Pengutipan hanya untuk kepentingan pendidikan, penelitian, penulisan karya ilmiah, penyusunan laporan, penulisan kritik dan tinjauan suatu masalah.
  - b. Pengutipan tidak merugikan kepentingan yang wajar IBIKKG.
2. Dilarang menggunakan dan memperbanyak sebagian atau seluruh karya tulis ini dalam bentuk apapun tanpa izin IBIKKG.



## B. Lampiran Dokumen Teknis Penelitian

### 1. Dashboard Mocha (Staging)

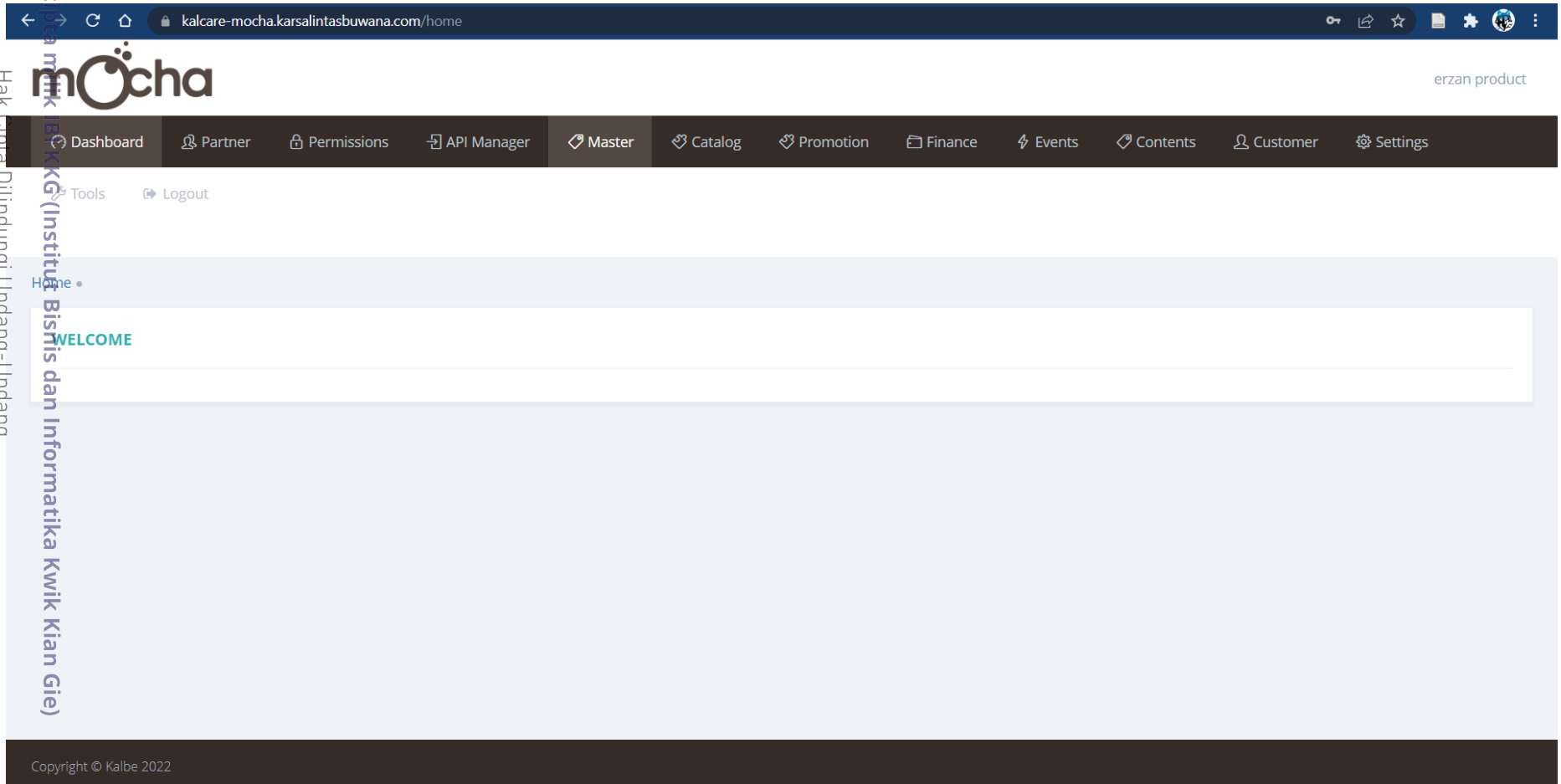

1. Dilarang mengutip sebagian atau seluruh karya tulis ini tanpa mencantumkan dan menyebutkan sumber:
  - a. Pengutipan hanya untuk kepentingan pendidikan, penelitian, penulisan karya ilmiah, penyusunan laporan, penulisan kritik dan tinjauan suatu masalah.
  - b. Pengutipan tidak merugikan kepentingan yang wajar IBIKKG.
2. Dilarang mengemukakan dan memperbanyak sebagian atau seluruh karya tulis ini dalam bentuk apapun tanpa izin IBIKKG.

Lampiran 1 Dashboard Mocha (Staging)

## 2. Dokumen Observasi

No	Order Parent No	Paid Status	Order No	Status	Phone	Order Date	Trans Type	Brand	Product Name	SKU	Qty	Revenue Hera	PPN Revenue Hera	DPP Revenue Hera
1														

1. Dilarang mengutip sebagian atau seluruh karya tulis ini tanpa mencantumkan dan menyebutkan sumber:
  - a. Pengutipan hanya untuk kepentingan pendidikan, penelitian, penulisan karya ilmiah, penyusunan laporan, penulisan kritik dan tinjauan suatu masalah.
  - b. Pengutipan tidak merugikan kepentingan yang wajar IBIKKG.
2. Dilarang mengemukakan dan memperbanyak sebagian atau seluruh karya tulis ini dalam bentuk apapun tanpa izin IBIKKG.

Hak Cipta Dilindungi Undang-Undang

Hak Cipta milik IBI KKG (Institut Bisnis dan Informatika Kwik Kian Gie)

Institut Bisnis

Lampiran 2 Report Revenue







Template Markup - Excel

Angelia Yabes

File Home Insert Page Layout Formulas Data Review View Help Tell me what you want to do

116

	B	C	D	E	F	G	H	I	J	K	L	M	N	O	P	Q	R
1									(new base)	HERA			sales KHD				
2								Harga Merchant (base)	Ori Price + Markup	Harga bayar HERA		Total Before Transaction Fee	DPP				
3												TOTAL RFP	Revenue Markup	Total Sales	PPN		
4	No	Order Parent No	Status	Order Date	Brand	Product Name	SKU	Qty	Original Price	Markup Price	Buying Price	Status Buying Price					
5		RUMUS							1000				=O5+P5+Q5	=J5-I5	=O5/1,1	=P5*10%	
6		1054379614	all status	00/01/1900	XX	XX	X	1	200.000	201.000	170.000	Y	178.500	1.000	909	91	
7		1054294093	all status	00/01/1900	XX	XX	X	1	200.000	201.000	170.000	Y	178.500	1.000	909	91	
8		1053998635	all status	00/01/1900	XXXX	XXXX	x1	1	130.000	131.000	-	N	130.000	1.000	909	91	
9		1053901079	all status	00/01/1900	XXXX	XXXX	x1	1	130.000	131.000	-	N	130.000	1.000	909	91	
10								auto	auto								
11								lgsg total	lgsg total	lgsg total							
12																	
13																	
14																	
15																	
16																	
17																	
18																	
19																	
20																	
21																	
22																	
23																	
24																	
25																	
26																	
27																	
28																	

Notes :

- Status yang dikeluarkan = ALL STATUS
- Penarikan berdasarkan = ORDER DATE

BR RevenueMARKUP

Ready

Angka yang tertera bukanlah angka yang sebenarnya

Lampiran 5 Report Mark up Revenue

- Dilarang mengutip sebagian atau seluruh karya tulis ini tanpa mencantumkan dan menyebutkan sumber:
  - Pengutipan hanya untuk kepentingan pendidikan, penelitian, penulisan karya ilmiah, penyusunan laporan, penulisan kritik dan tinjauan suatu masalah.
  - Pengutipan tidak merugikan kepentingan yang wajar IBIKKG.
- Dilarang mengemukakan dan memperbanyak sebagian atau seluruh karya tulis ini dalam bentuk apapun tanpa izin IBIKKG.

Hak Cipta Dilindungi Undang-Undang



## 4. Dokumen Pengujian UAT

1. Dilarang mengutip sebagian atau seluruh karya tulis ini tanpa mencantumkan dan menyebutkan sumber:
  - a. Pengutipan hanya untuk kepentingan pendidikan, penelitian, penulisan karya ilmiah, penyusunan laporan, penulisan kritik dan tinjauan suatu masalah.
  - b. Pengutipan tidak merugikan kepentingan yang wajar IBIKKG.
2. Dilarang mengemukakan dan memperbanyak sebagian atau seluruh karya tulis ini dalam bentuk apapun tanpa izin IBIKKG.

report\_bank\_receipt\_2022\_02\_16 (3) - testing 3 - Excel

Angelia Yabes

File Home Insert Page Layout Formulas Data Review View Help Tell me what you want to do

L21

	L	M	N	O	P	Q	R	S	T	U	V	W	X	Y	Z	AA	AB	AC	AD	AE	A	
	SKU	Qty	Price Unit	Original Price	Markup Price	Buying Price	Selisih Harga Coret	3rd Party	Status Buying Price	TOTAL BUYING PRICE	e-Fulfillment	e-Margin	TOTAL RFP	Revenue Hera	Revenue Markup	Subtotal	Payment Method	Payment Type	Shipping Method	AWB Number	COA Shipping	Ship Co
1	FBM0004	3	42000	42000	54000	0	-12000		N	42000	0	0	42000	0	12000	42000	BRI Virtua VA		SiCepat Regular		111	100.00
2	FBM0004	3	54000	42000	54000	0	0		N	42000	0	0	42000	0	12000	54000	BRI Virtua VA		SiCepat Regular		111	100.00
3	FBM0004	3	54000	42000	54000	0	0		N	42000	0	0	42000	0	12000	54000	BRI Virtua VA		SiCepat Regular		111	100.00
4	FBM0004	3	54000	42000	54000	0	0		N	42000	0	0	42000	0	12000	54000	BRI Virtua VA		SiCepat Regular		111	100.00
5	FEH0000	3	291000	283500	298500	150000	-7500	HERA	Y	150000	3000	4500	157500	126000	15000	291000	BRI Virtua VA		SiCepat Regular		111	220.00
6	FEH0000	3	291000	283500	298500	150000	-7500	HERA	Y	150000	3000	4500	157500	126000	15000	291000	BRI Virtua VA		SiCepat Regular		111	220.00
7																						
8																						
9																						
10	FBM0004	3	42000	42000	54000	0	-12000		N	42000	0	0	42000	0	12000	42000	BRI Virtua VA		SiCepat Regular		111	100.00
11	FBM0004	3	54000	42000	54000	0	0		N	42000	0	0	42000	0	12000	54000	BRI Virtua VA		SiCepat Regular		111	100.00
12	FBM0004	3	54000	42000	54000	0	0		N	42000	0	0	42000	0	12000	54000	BRI Virtua VA		SiCepat Regular		111	100.00
13	FEH0000	3	291000	283500	298500	150000	-7500	HERA	Y	150000	3000	4500	157500	126000	15000	291000	BRI Virtua VA		SiCepat Regular		111	220.00
14	FEH0000	3	291000	283500	298500	150000	-7500	HERA	Y	150000	3000	4500	157500	126000	15000	291000	BRI Virtua VA		SiCepat Regular		111	220.00
15							TRUE			TRUE	TRUE	TRUE	TRUE	TRUE	TRUE	TRUE						
16							TRUE			TRUE	TRUE	TRUE	TRUE	TRUE	TRUE	TRUE						
17							TRUE			TRUE	TRUE	TRUE	TRUE	TRUE	TRUE	TRUE						
18							TRUE			TRUE	TRUE	TRUE	TRUE	TRUE	TRUE	TRUE						
19							TRUE			TRUE	TRUE	TRUE	TRUE	TRUE	TRUE	TRUE						
20							TRUE			TRUE	TRUE	TRUE	TRUE	TRUE	TRUE	TRUE						
21																						
22																						
23																						
24																						
25																						
26																						
27																						
28																						
29																						
30																						
31																						
32																						
33																						
34																						
35																						

report\_bank\_receipt\_2022\_02\_16

Ready

85%

Angka yang tertera bukanlah angka yang sebenarnya

Lampiran 6 Hasil Pengujian UAT Staging

### C. Lampiran Dokumentasi Kegiatan

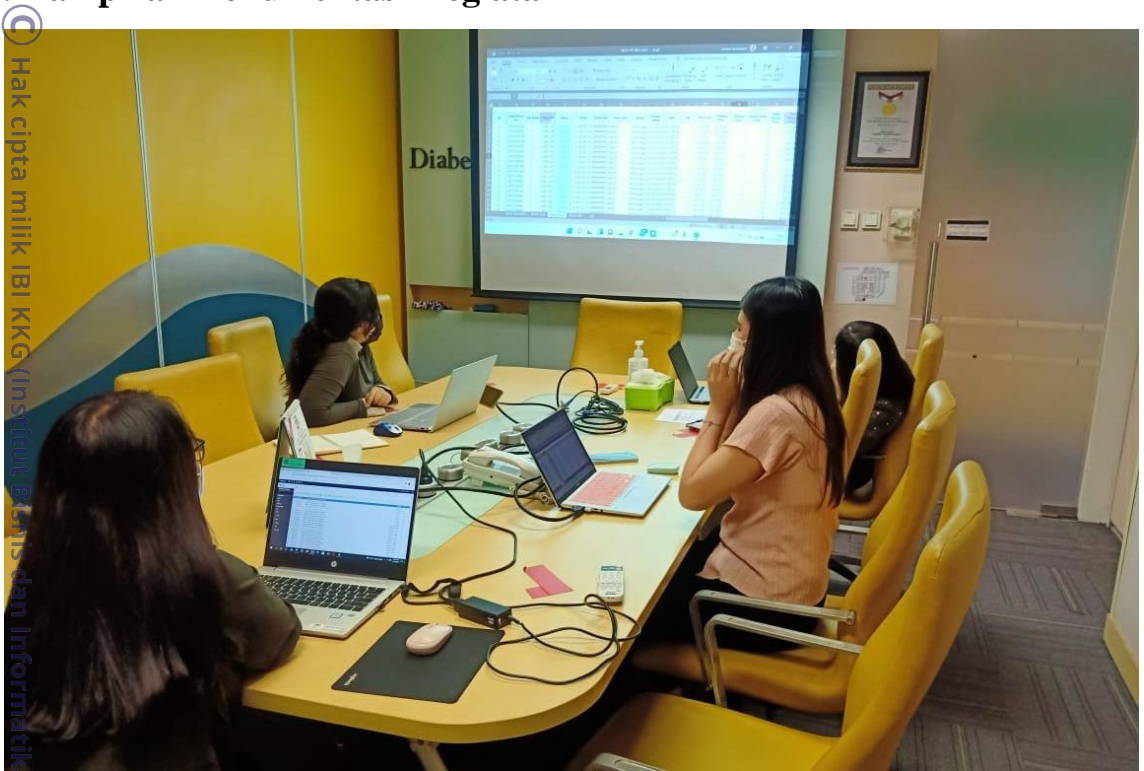

Lampiran 7 Dokumentasi Pemaparan Project Markup Price 1



Lampiran 8 Dokumentasi Pemaparan Project Markup Price 2

Hak Cipta Dilindungi Undang-Undang

© Hak cipta milik IBI KKG (Institut Bisnis dan Informatika Kwik Kian Gie)

Institut Bisnis dan Informatika Kwik Kian Gie

1. Dilarang mengutip sebagian atau seluruh karya tulis ini tanpa mencantumkan dan menyebutkan sumber:
  - a. Pengutipan hanya untuk kepentingan pendidikan, penelitian, penulisan karya ilmiah, penyusunan laporan, penulisan kritik dan tinjauan suatu masalah.
  - b. Pengutipan tidak merugikan kepentingan yang wajar IBIKKG.
2. Dilarang mengemukakan dan memperbanyak sebagian atau seluruh karya tulis ini dalam bentuk apapun tanpa izin IBIKKG.



## D. Lampiran Hasil Cek Plagiarisme

Hak cipta milik IBI KKG (Institut Bisnis dan Informatika Kwik Kian Gie)

Hak Cipta Dilindungi Undang-Undang

### PROSES INTEGRASI SISTEM INFORMASI AKUNTANSI PERHITUNGAN MARKUP PRICE PADA BISNIS *OMNI CHANNEL* (STUDI KASUS PADA PT. KARYA HASTA DINAMIKA (KALBE E-HEALTH))

oleh :  
Nama : Angelia Yabes  
NIM : 30180459

<sup>2</sup>  
SKRIPSI  
Diajukan sebagai salah satu syarat  
untuk memperoleh gelar Sarjana Akuntansi

1. Dilarang mengutip sebagian atau seluruh karya tulis ini tanpa mencantumkan dan menyebutkan sumber:

a. Pengutipan hanya untuk kepentingan pendidikan, penelitian, penulisan karya ilmiah, penyusunan laporan, penulisan kritik dan tinjauan suatu masalah.

b. Pengutipan tidak merugikan kepentingan yang wajar IBIKKG.  
2. Dilarang mengumumkan dan memperbanyak sebagian atau seluruh karya tulis ini dalam bentuk apapun tanpa izin IBIKKG.

Institut Bisnis

Page: 1 of 72 Word Count: 10987

Skripsi Angel

Text-Only Report | High Resolution On

Match Overview

18%

1	www.bts.id Internet Source	2%
2	eprints.kwikkiangie.ac.id Internet Source	2%
3	sisfotenika.stmikponti... Internet Source	1%
4	Submitted to Universita... Student Paper	<1%
5	id.123dok.com Internet Source	<1%
6	text-id.123dok.com Internet Source	<1%
7	repository.unibi.ac.id Internet Source	<1%
8	geograpik.blogspot.com Internet Source	<1%
9	Submitted to Forum Pe... Student Paper	<1%
10	konsultasiskripsi.com Internet Source	<1%
11	123dok.com Internet Source	<1%
12	repository.ub.ac.id Internet Source	<1%
13	penerbitdeepublish.com Internet Source	<1%