

LAMPIRAN-LAMPIRAN

Lampiran 1: Daftar Nama Perusahaan yang dijadikan Sampel Penelitian

No	Kode	Nama Perusahaan
1.	BBCA	Bank Central Asia Tbk.
2.	BBNI	Bank Negara Indonesia (Persero) Tbk.
3.	BBRI	Bank Rakyat Indonesia (Persero) Tbk.
4.	BBTN	Bank Tabungan Negara (Persero) Tbk.
5.	BDMN	Bank Danamon Indonesia Tbk.
6.	BJBR	Bank Pembangunan Daerah Jabar Tbk.
7.	BJTM	Bank Pembangunan Daerah Jatim Tbk.
8.	BMRI	Bank Mandiri (Persero) Tbk.
9.	BNBA	Bank Bumi Artha Tbk.
10.	MEGA	Bank Mega Tbk.
11.	SDRA	Bank Woori Saudara Indonesia 1906 Tbk.

© Hak Cipta milik IBIKKG (Institut Bisnis dan Informatika Kwik Kian Gie)

Institut Bisnis dan Informatika Kwik Kian Gie

1. Dilarang mengutip sebagian atau seluruh karya tulis ini tanpa mencantumkan dan menyebutkan sumber:
 - a. Pengutipan hanya untuk kepentingan pendidikan, penelitian, penulisan karya ilmiah, penyusunan laporan, penulisan kritik dan tinjauan suatu masalah.
 - b. Pengutipan tidak merugikan kepentingan yang wajar IBIKKG.
2. Dilarang mengemukakan dan memperbanyak sebagian atau seluruh karya tulis ini dalam bentuk apapun tanpa izin IBIKKG.

Lampiran 2: Perhitungan Nilai Perusahaan (PBV/Price to Book Value)

Nilai perusahaan 2016

No	Kode Perusahaan	2016			
		Harga per lembar saham	Total ekuitas	Jumlah saham beredar	PBV
1.	BBCA	15.500	112.715.059.000.000	24.655.010.000	3,390
2.	BBNI	5.525	89.254.000.000.000	18.648.656.458	1,154
3.	BBRI	11.675	146.812.590.000.000	24.447.444.000	1,944
4.	BBTN	1.740	19.130.536.000.000	10.590.000.000	0,963
5.	BDMN	3.710	36.377.972.000.000	9.584.643.365	0,977
6.	BJBR	3.390	9.674.228.000.000	9.696.291.166	3,398
7.	BJTM	570	7.209.572.000.000	14.945.057.582	1,182
8.	BMRI	11.575	153.369.723.000.000	23.333.333.333	1,761
9.	BNBA	200	1.296.667.409.954	2.310.000.000	0,356
10.	MEGA	2.550	12.265.681.000.000	6.963.775.206	1,448
11.	SDRA	1.150	4.411.890.000.000	5.072.356.660	1,322

© Hak cipta milik IBI KKG (Institut Bisnis dan Informatika Kwik Kian Gie)

1. Dilarang mengutip sebagian atau seluruh karya tulis ini tanpa mencantumkan dan menyebutkan sumber:
 - a. Pengutipan hanya untuk kepentingan pendidikan, penelitian, penulisan karya ilmiah, penyusunan laporan, penulisan kritik dan tinjauan suatu masalah.
 - b. Pengutipan tidak merugikan kepentingan yang wajar IBIKKG.
2. Dilarang mengemukakan dan memperbanyak sebagian atau seluruh karya tulis ini dalam bentuk apapun tanpa izin IBIKKG.



Nilai perusahaan 2017

No	Kode Perusahaan	2017			
		Harga per lembar saham	Total Ekuitas	Jumlah saham beredar	PBV
1.	BBCA	21.900	131.401.694.000.000	24.655.010.000	4,109
2.	BBNI	9.900	100.903.304.000.000	18.648.656.458	1,830
3.	BBRI	3.640	167.347.494.000.000	122.237.220.000	2,659
4.	BBTN	3.570	21.663.434.000.000	10.590.000.000	1,745
5.	BDMN	6.950	39.172.152.000.000	9.584.643.365	1,701
6.	BJBR	2.400	10.104.975.000.000	9.696.291.166	2,303
7.	BJTM	710	7.816.074.000.000	14.974.591.382	1,360
8.	BMRI	8.000	170.006.132.000.000	46.666.666.666	2,196
9.	BNBA	268	1.362.829.434.621	2.310.000.000	0,454
10.	MEGA	3.340	13.064.616.000.000	6.963.775.206	1,780
11.	SDRA	890	6.106.998.000.000	6.580.926.254	0,959

© Hak cipta milik IBI KKG (Institut Bisnis dan Informatika Kwik Kian Gie)

1. Dilarang mengutip sebagian atau seluruh karya tulis ini tanpa mencantumkan dan menyebutkan sumber:

- a. Pengutipan hanya untuk kepentingan pendidikan, penelitian, penulisan karya ilmiah, penyusunan laporan, penulisan kritik dan tinjauan suatu masalah.
 - b. Pengutipan tidak merugikan kepentingan yang wajar IBIKKG.
2. Dilarang mengemukakan dan memperbanyak sebagian atau seluruh karya tulis ini dalam bentuk apapun tanpa izin IBIKKG.

Nilai Perusahaan 2018

No	Kode Perusahaan	2018			
		Harga per lembar saham	Total Ekuitas	Jumlah saham beredar	PBV
1.	BBCA	26.000	151.753.427.000.000	24.655.010.000	4,224
2.	BBNI	8.800	110.373.789.000.000	18.648.656.458	1,487
3.	BBRI	3.660	185.275.331.000.000	122.237.220.000	2,415
4.	BBTN	2.540	23.840.448.000.000	10.590.000.000	1,128
5.	BDMN	7.600	41.939.821.000.000	9.584.643.365	1,737
6.	BJBR	2.050	11.285.315.000.000	9.838.787.161	1,787
7.	BJTM	690	8.471.936.000.000	14.978.134.982	1,220
8.	BMRI	7.375	184.960.305.000.000	46.666.666.666	1,861
9.	BNBA	278	1.494.754.637.294	2.310.000.000	0,430
10.	MEGA	4.900	13.782.673.000.000	6.963.775.206	2,476
11.	SDRA	860	6.550.468.000.000	6.580.926.254	0,864

(C) Hak cipta milik IBI KKG (Institut Bisnis dan Informatika Kwik Kian Gie)

1. Ditaring mengutip sebagian atau seluruh karya tulis ini tanpa mencantumkan dan menyebutkan sumber:

- a. Pengutipan hanya untuk kepentingan pendidikan, penelitian, penulisan karya ilmiah, penyusunan laporan, penulisan kritik dan tinjauan suatu masalah.
 - b. Pengutipan tidak merugikan kepentingan yang wajar IBIKKG.
2. Dilarang mengemukakan dan memperbanyak sebagian atau seluruh karya tulis ini dalam bentuk apapun tanpa izin IBIKKG.

Nilai Perusahaan 2019

No	Kode Perusahaan	2019			
		Harga per lembar saham	Total Ekuitas	Jumlah saham beredar	PBV
1.	BBCA	33.425	174.143.156.000.000	24.655.010.000	4,732
2.	BBNI	7.850	125.003.948.000.000	18.648.656.458	1,171
3.	BBRI	4.400	208.784.336.000.000	122.380.635.500	2,579
4.	BBTN	2.120	23.836.195.000.000	10.590.000.000	0,942
5.	BDMN	3.950	45.417.027.000.000	9.773.552.870	0,850
6.	BJBR	1.185	12.042.629.000.000	9.838.787.161	0,968
7.	BJTM	685	9.185.652.000.000	15.002.370.582	1,119
8.	BMRI	7.675	209.034.525.000.000	46.666.666.666	1,713
9.	BNBA	322	1.523.655.563.503	2.310.000.000	0,488
10.	MEGA	6.350	15.541.438.000.000	6.963.775.206	2,845
11.	SDRA	830	6.935.590.000.000	6.580.926.254	0,788

C Hak cipta milik IBI KKG (Institut Bisnis dan Informatika Kwik Kian Gie)

1. Dilarang mengutip sebagian atau seluruh karya tulis ini tanpa mencantumkan dan menyebutkan sumber:

- a. Pengutipan hanya untuk kepentingan pendidikan, penelitian, penulisan karya ilmiah, penyusunan laporan, penulisan kritik dan tinjauan suatu masalah.
 - b. Pengutipan tidak merugikan kepentingan yang wajar IBIKKG.
2. Dilarang mengemukakan dan memperbanyak sebagian atau seluruh karya tulis ini dalam bentuk apapun tanpa izin IBIKKG.

Nilai Perusahaan 2020

No	Kode Perusahaan	2020			
		Harga per lembar saham	Total Ekuitas	Jumlah saham beredar	PBV
1.	BBCA	33.850	184.714.709.000.000	24.655.010.000	4,518
2.	BBNI	6.175	112.872.199.000.000	18.629.076.758	1,019
3.	BBRI	4.170	199.911.376.000.000	122.595.346.500	2,557
4.	BBTN	1.725	19.987.845.000.000	10.590.000.000	0,914
5.	BDMN	3.140	43.575.499.000.000	9.773.552.870	0,704
6.	BJBR	1.550	12.005.800.000.000	9.838.787.161	1,270
7.	BJTM	680	10.004.950.000.000	15.015.498.082	1,021
8.	BMRI	6.325	193.796.083.000.000	46.666.666.666	1,523
9.	BNBA	378	1.509.386.122.943	2.310.000.000	0,579
10.	MEGA	7.200	18.208.150.000.000	6.963.775.206	2,754
11.	SDRA	740	7.270.971.000.000	6.580.926.254	0,670

© Hak cipta milik IBI KKG (Institut Bisnis dan Informatika Kwik Kian Gie)

1. Dilarang mengutip sebagian atau seluruh karya tulis ini tanpa mencantumkan dan menyebutkan sumber:

a. Pengutipan hanya untuk kepentingan pendidikan, penelitian, penulisan karya ilmiah, penyusunan laporan, penulisan kritik dan tinjauan suatu masalah.

b. Pengutipan tidak merugikan kepentingan yang wajar IBIKKG.

2. Dilarang mengemukakan dan memperbanyak sebagian atau seluruh karya tulis ini dalam bentuk apapun tanpa izin IBIKKG.

Lampiran 3: Perhitungan Profitabilitas (NIM/Net Interest Margin)

Profitabilitas 2016

No	Kode perusahaan	2016		
		Pendapatan	Aktiva Produktif	NIM
1.	BBCA	40.079.090.000.000	415.896.245.000.000	0,096
2.	BBNI	29.995.062.000.000	393.275.392.000.000	0,076
3.	BBRI	67.576.014.000.000	643.470.975.000.000	0,105
4.	BBTN	8.163.545.000.000	150.221.960.000.000	0,054
5.	BDMN	14.400.127.000.000	95.215.147.000.000	0,151
6.	BJBR	6.078.612.000.000	63.419.185.000.000	0,096
7.	BJTM	3.458.006.000.000	29.675.422.000.000	0,117
8.	BMRI	51.825.369.000.000	649.322.953.000.000	0,080
9.	BNBA	332.653.848.723	4.501.137.202.961	0,074
10.	MEGA	3.487.634.000.000	28.300.130.000.000	0,123
11.	SDRA	905.246.000.000	16.440.841.000.000	0,055

©

Hak cipta milik BIKKG (Institut Bisnis dan Informatika Kwik Kian Gie)

Institut Bisnis dan Informatika Kwik Kian Gie

1. Dilarang mengutip sebagian atau seluruh karya tulis ini tanpa mencantumkan dan menyebutkan sumber:
 - a. Pengutipan hanya untuk kepentingan pendidikan, penelitian, penulisan karya ilmiah, penyusunan laporan, penulisan kritik dan tinjauan suatu masalah.
 - b. Pengutipan tidak merugikan kepentingan yang wajar BIKKG.
2. Dilarang mengumumkan dan memperbanyak sebagian atau seluruh karya tulis ini dalam bentuk apapun tanpa izin BIKKG.

Profitabilitas 2017

No	Kode perusahaan	2017		
		Pendapatan	Aktiva Produktif	NIM
1.	BBCA	41.826.474.000.000	467.508.825.000.000	0,089
2.	BBNI	31.937.763.000.000	441.313.566.000.000	0,072
3.	BBRI	73.005.487.000.000	718.982.668.000.000	0,102
4.	BBTN	9.340.940.000.000	181.002.783.000.000	0,052
5.	BDMN	14.764.419.000.000	96.968.742.000.000	0,152
6.	BJBR	6.292.855.000.000	71.035.168.000.000	0,089
7.	BJTM	3.484.912.000.000	31.754.413.000.000	0,110
8.	BMRI	52.327.159.000.000	712.037.865.000.000	0,073
9.	BNBA	345.672.284.076	4.528.964.528.067	0,076
10.	MEGA	3.508.606.000.000	35.237.814.000.000	0,100
11.	SDRA	1.086.555.000.000	18.804.986.000.000	0,058

Institut Bisnis dan Informatika Kwik Kian Gie

1. Ditaring mengutip sebagian atau seluruh karya tulis ini tanpa mencantumkan dan menyebutkan sumber:

- a. Pengutipan hanya untuk kepentingan pendidikan, penelitian, penulisan karya ilmiah, penyusunan laporan, penulisan kritik dan tinjauan suatu masalah.
 - b. Pengutipan tidak merugikan kepentingan yang wajar IBIKKG.
2. Dilarang mengemukakan dan memperbanyak sebagian atau seluruh karya tulis ini dalam bentuk apapun tanpa izin IBIKKG.



Profitabilitas 2018

No	Kode perusahaan	2018		
		Pendapatan	Aktiva Produktif	NIM
1.	BBCA	45.290.545.000.000	524.544.030.986.000	0,086
2.	BBNI	35.446.315.000.000	512.778.497.000.000	0,069
3.	BBRI	77.665.772.000.000	820.010.157.000.000	0,095
4.	BBTN	10.089.177.000.000	215.716.247.000.000	0,047
5.	BDMN	14.241.084.000.000	104.571.750.000.000	0,136
6.	BJBR	6.499.031.000.000	75.349.849.000.000	0,086
7.	BJTM	3.688.107.000.000	33.893.237.000.000	0,109
8.	BMRI	54.622.632.000.000	799.557.188.000.000	0,068
9.	BNBA	334.119.566.141	4.766.544.013.202	0,070
10.	MEGA	3.513.837.000.000	42.263.704.000.000	0,083
11.	SDRA	1.289.827.000.000	22.528.964.000.000	0,057

Institut Bisnis dan Informatika Kwik Kian Gie

1. Ditaring mengutip sebagian atau seluruh karya tulis ini tanpa mencantumkan dan menyebutkan sumber:

- a. Pengutipan hanya untuk kepentingan pendidikan, penelitian, penulisan karya ilmiah, penyusunan laporan, penulisan kritik dan tinjauan suatu masalah.
 - b. Pengutipan tidak merugikan kepentingan yang wajar IBIKKG.
2. Dilarang mengemukakan dan memperbanyak sebagian atau seluruh karya tulis ini dalam bentuk apapun tanpa izin IBIKKG.



Profitabilitas 2019

No	Kode perusahaan	2019		
		Pendapatan	Aktiva Produktif	NIM
1.	BBCA	50.477.448.000.000	586.939.583.000.000	0,086
2.	BBNI	36.602.374.000.000	556.770.947.000.000	0,066
3.	BBRI	81.707.305.000.000	877.431.193.000.000	0,093
4.	BBTN	8.961.801.000.000	232.786.631.000.000	0,038
5.	BDMN	14.579.398.000.000	109.971.338.000.000	0,133
6.	BJBR	6.082.506.000.000	81.887.246.000.000	0,074
7.	BJTM	3.999.601.000.000	38.352.300.000.000	0,104
8.	BMRI	59.440.188.000.000	885.835.237.000.000	0,067
9.	BNBA	307.999.061.210	5.165.685.915.268	0,060
10.	MEGA	3.583.527.000.000	53.022.795.000.000	0,068
11.	SDRA	1.113.085.000.000	26.674.450.000.000	0,042

Institut Bisnis dan Informatika Kwik Kian Gie

1. Ditaring mengutip sebagian atau seluruh karya tulis ini tanpa mencantumkan dan menyebutkan sumber:

- a. Pengutipan hanya untuk kepentingan pendidikan, penelitian, penulisan karya ilmiah, penyusunan laporan, penulisan kritik dan tinjauan suatu masalah.
 - b. Pengutipan tidak merugikan kepentingan yang wajar IBIKKG.
2. Dilarang mengemukakan dan memperbanyak sebagian atau seluruh karya tulis ini dalam bentuk apapun tanpa izin IBIKKG.



Profitabilitas 2020

No	Kode perusahaan	2020		
		Pendapatan	Aktiva Produktif	NIM
1.	BBCA	54.161.270.000.000	574.589.608.000.000	0,094
2.	BBNI	37.151.966.000.000	586.206.787.000.000	0,063
3.	BBRI	79.209.917.000.000	899.458.207.000.000	0,088
4.	BBTN	8.913.843.000.000	235.052.116.000.000	0,038
5.	BDMN	13.723.663.000.000	109.391.995.000.000	0,125
6.	BJBR	6.497.264.000.000	89.450.934.000.000	0,073
7.	BJTM	4.057.270.000.000	41.480.766.000.000	0,098
8.	BMRI	56.508.129.000.000	870.145.465.000.000	0,065
9.	BNBA	287.003.882.175	4.576.091.498.751	0,063
10.	MEGA	3.913.443.000.000	48.594.122.000.000	0,081
11.	SDRA	1.247.061.000.000	30.011.903.000.000	0,042

Institut Bisnis dan Informatika Kwik Kian Gie

1. Dilarang mengutip sebagian atau seluruh karya tulis ini tanpa mencantumkan dan menyebutkan sumber:

- a. Pengutipan hanya untuk kepentingan pendidikan, penelitian, penulisan karya ilmiah, penyusunan laporan, penulisan kritik dan tinjauan suatu masalah.
 - b. Pengutipan tidak merugikan kepentingan yang wajar IBIKKG.
2. Dilarang mengemukakan dan memperbanyak sebagian atau seluruh karya tulis ini dalam bentuk apapun tanpa izin IBIKKG.





Lampiran 4: Perhitungan Kebijakan Dividen (DPR/Dividen Payout Ratio)

Kebijakan Dividen 2016

No	Kode perusahaan	2016		
		Dividen	Laba tahun berjalan	DPR
1.	BBCA	4.314.626.000.000	20.632.281.000.000	0,209
2.	BBNI	2.266.885.000.000	11.410.196.000.000	0,199
3.	BBRI	7.273.684.000.000	26.227.991.000.000	0,277
4.	BBTN	370.181.000.000	2.618.905.000.000	0,141
5.	BDMN	759.902.000.000	2.792.722.000.000	0,272
6.	BJBR	824.093.000.000	1.153.225.000.000	0,715
7.	BJTM	641.460.000.000	1.028.216.000.000	0,624
8.	BMRI	366.676.000.000	14.650.163.000.000	0,025
9.	BNBA	14.322.000.000	78.759.737.169	0,182
10.	MEGA	526.350.000.000	1.158.000.000.000	0,455
11.	SDRA	40.579.000.000	309.816.000.000	0,131

© Hak cipta milik IBI KKG (Institut Bisnis dan Informatika Kwik Kian Gie)

1. Dilarang mengutip sebagian atau seluruh karya tulis ini tanpa mencantumkan dan menyebutkan sumber:

a. Pengutipan hanya untuk kepentingan pendidikan, penelitian, penulisan karya ilmiah, penyusunan laporan, penulisan kritik dan tinjauan suatu masalah.

b. Pengutipan tidak merugikan kepentingan yang wajar IBIKKG.

2. Dilarang mengemukakan dan memperbanyak sebagian atau seluruh karya tulis ini dalam bentuk apapun tanpa izin IBIKKG.

Kebijakan Dividen 2017

No	Kode perusahaan	2017		
		Dividen	Laba tahun berjalan	DPR
1.	BBCA	5.177.553.000.000	23.321.150.000.000	0,222
2.	BBNI	3.968.562.000.000	13.770.592.000.000	0,288
3.	BBRI	7.621.316.000.000	29.044.334.000.000	0,262
4.	BBTN	523.781.000.000	3.027.466.000.000	0,173
5.	BDMN	993.751.000.000	3.828.097.000.000	0,260
6.	BJBR	865.257.000.000	1.211.405.000.000	0,714
7.	BJTM	652.202.000.000	1.159.370.000.000	0,563
8.	BMRI	458.422.000.000	21.443.042.000.000	0,021
9.	BNBA	19.750.500.000	89.548.095.470	0,221
10.	MEGA	578.950.000.000	1.300.043.000.000	0,445
11.	SDRA	53.230.000.000	438.725.000.000	0,121

Institut Bisnis dan Informatika Kwik Kian Gie

© Hak Cipta milik IBIKKG (Institut Bisnis dan Informatika Kwik Kian Gie)

Hak Cipta Dilindungi Undang-Undang

1. Dilarang mengutip sebagian atau seluruh karya tulis ini tanpa mencantumkan dan menyebutkan sumber:

- a. Pengutipan hanya untuk kepentingan pendidikan, penelitian, penulisan karya ilmiah, penyusunan laporan, penulisan kritik dan tinjauan suatu masalah.
 - b. Pengutipan tidak merugikan kepentingan yang wajar IBIKKG.
2. Dilarang mengemukakan dan memperbanyak sebagian atau seluruh karya tulis ini dalam bentuk apapun tanpa izin IBIKKG.





Kebijakan Dividen 2018

No	Kode perusahaan	2018		
		Dividen	Laba tahun berjalan	DPR
1.	BBCA	6.410.302.000.000	25.851.660.000.000	0,248
2.	BBNI	4.765.767.000.000	15.091.763.000.000	0,316
3.	BBRI	13.070.096.000.000	32.418.486.000.000	0,403
4.	BBTN	605.493.000.000	2.807.923.000.000	0,216
5.	BDMN	1.358.864.000.000	4.107.068.000.000	0,331
6.	BJBR	717.173.000.000	1.552.396.000.000	0,462
7.	BJTM	660.386.000.000	1.260.308.000.000	0,524
8.	BMRI	293.158.000.000	25.851.937.000.000	0,011
9.	BNBA	23.100.000.000	92.897.864.488	0,249
10.	MEGA	650.000.000.000	1.599.347.000.000	0,406
11.	SDRA	98.714.000.000	537.971.000.000	0,183

Institut Bisnis dan Informatika Kwik Kian Gie

© Hak cipta milik IBIKKG (Institut Bisnis dan Informatika Kwik Kian Gie)

Hak Cipta Dilindungi Undang-Undang

1. Dilarang mengutip sebagian atau seluruh karya tulis ini tanpa mencantumkan dan menyebutkan sumber:
 - a. Pengutipan hanya untuk kepentingan pendidikan, penelitian, penulisan karya ilmiah, penyusunan laporan, penulisan kritik dan tinjauan suatu masalah.
 - b. Pengutipan tidak merugikan kepentingan yang wajar IBIKKG.
2. Dilarang mengemukakan dan memperbanyak sebagian atau seluruh karya tulis ini dalam bentuk apapun tanpa izin IBIKKG.

Kebijakan Dividen 2019

No	Kode perusahaan	2019		
		Dividen	Laba tahun berjalan	DPR
1.	BBCA	8.752.529.000.000	28.569.974.000.000	0,306
2.	BBNI	3.753.780.000.000	15.508.583.000.000	0,242
3.	BBRI	16.194.386.000.000	34.413.825.000.000	0,471
4.	BBTN	561.585.000.000	209.263.000.000	2,684
5.	BDMN	1.444.716.000.000	4.240.671.000.000	0,341
6.	BJBR	884.429.000.000	1.564.492.000.000	0,565
7.	BJTM	683.865.000.000	1.376.505.000.000	0,497
8.	BMRI	335.689.000.000	28.455.592.000.000	0,012
9.	BNBA	25.410.000.000	51.167.901.115	0,497
10.	MEGA	799.650.000.000	2.002.733.000.000	0,399
11.	SDRA	98.714.000.000	499.791.000.000	0,198

© Hak cipta milik IBIKKG (Institut Bisnis dan Informatika Kwik Kian Gie)

Institut Bisnis dan Informatika Kwik Kian Gie

1. Ditaring mengutip sebagian atau seluruh karya tulis ini tanpa mencantumkan dan menyebutkan sumber:
 - a. Pengutipan hanya untuk kepentingan pendidikan, penelitian, penulisan karya ilmiah, penyusunan laporan, penulisan kritik dan tinjauan suatu masalah.
 - b. Pengutipan tidak merugikan kepentingan yang wajar IBIKKG.
2. Dilarang mengemukakan dan memperbanyak sebagian atau seluruh karya tulis ini dalam bentuk apapun tanpa izin IBIKKG.

Kebijakan Dividen 2020

No	Kode perusahaan	2020		
		Dividen	Laba tahun berjalan	DPR
1.	BBCA	13.634.221.000.000	27.147.109.000.000	0,502
2.	BBNI	3.846.119.000.000	3.321.442.000.000	1,158
3.	BBRI	20.627.179.000.000	18.660.393.000.000	1,105
4.	BBTN	20.927.000.000	1.602.358.000.000	0,013
5.	BDMN	1.916.652.000.000	1.088.942.000.000	1,760
6.	BJBR	931.283.000.000	1.689.996.000.000	0,551
7.	BJTM	723.747.000.000	1.488.963.000.000	0,486
8.	BMRI	386.740.000.000	17.645.624.000.000	0,022
9.	BNBA	13.282.500.000	35.053.333.152	0,379
10.	MEGA	1.001.350.000.000	3.008.311.000.000	0,333
11.	SDRA	85.552.000.000	536.001.000.000	0,160

Institut Bisnis dan Informatika Kwik Kian Gie

1. Ditarang mengutip sebagian atau seluruh karya tulis ini tanpa mencantumkan dan menyebutkan sumber:

- a. Pengutipan hanya untuk kepentingan pendidikan, penelitian, penulisan karya ilmiah, penyusunan laporan, penulisan kritik dan tinjauan suatu masalah.
 - b. Pengutipan tidak merugikan kepentingan yang wajar IBIKKG.
2. Dilarang mengemukakan dan memperbanyak sebagian atau seluruh karya tulis ini dalam bentuk apapun tanpa izin IBIKKG.



Lampiran 5: Perhitungan Kebijakan Utang (DER/Debt to Equity Ratio)

Kebijakan Utang 2016

NO	Kode perusahaan	2016		
		Total liabilitas	Total ekuitas	DER
1.	BBCA	560.556.687.000.000	112.715.059.000.000	4,973
2.	BBNI	492.701.125.000.000	89.254.000.000.000	5,520
3.	BBRI	856.831.836.000.000	146.812.590.000.000	5,836
4.	BBTN	195.037.943.000.000	19.130.536.000.000	10,195
5.	BDMN	137.708.758.000.000	36.377.972.000.000	3,785
6.	BJBR	87.019.826.000.000	9.674.228.000.000	8,995
7.	BJTM	35.823.378.000.000	7.209.572.000.000	4,969
8.	BMRI	824.559.898.000.000	153.369.723.000.000	5,376
9.	BNBA	5.824.505.922.990	1.296.667.409.954	4,492
10.	MEGA	58.266.001.000.000	12.265.681.000.000	4,750
11.	SDRA	18.218.744.000.000	4.411.890.000.000	4,129

©

Hak cipta milik IBIKKG (Institut Bisnis dan Informatika Kwik Kian Gie)

Institut Bisnis dan Informatika Kwik Kian Gie

1. Dilarang mengutip sebagian atau seluruh karya tulis ini tanpa mencantumkan dan menyebutkan sumber:
 - a. Pengutipan hanya untuk kepentingan pendidikan, penelitian, penulisan karya ilmiah, penyusunan laporan, penulisan kritik dan tinjauan suatu masalah.
 - b. Pengutipan tidak merugikan kepentingan yang wajar IBIKKG.
2. Dilarang mengemukakan dan memperbanyak sebagian atau seluruh karya tulis ini dalam bentuk apapun tanpa izin IBIKKG.

Kebijakan Utang 2017

NO	Kode perusahaan	2017		
		Total liabilitas	Total ekuitas	DER
1.	BBCA	614.940.262.000.000	131.401.694.000.000	4,680
2.	BBNI	584.086.818.000.000	100.903.304.000.000	5,789
3.	BBRI	958.900.948.000.000	167.347.494.000.000	5,730
4.	BBTN	223.937.463.000.000	21.663.434.000.000	10,337
5.	BDMN	139.084.940.000.000	39.172.152.000.000	3,551
6.	BJBR	98.820.526.000.000	10.104.975.000.000	9,779
7.	BJTM	43.702.607.000.000	7.816.074.000.000	5,591
8.	BMRI	888.026.817.000.000	170.006.132.000.000	5,223
9.	BNBA	5.651.847.900.990	1.362.829.434.621	4,147
10.	MEGA	69.232.394.000.000	13.064.616.000.000	5,299
11.	SDRA	20.970.506.000.000	6.106.998.000.000	3,434

Institut Bisnis dan Informatika Kwik Kian Gie

1. Dilarang mengutip sebagian atau seluruh karya tulis ini tanpa mencantumkan dan menyebutkan sumber:

- a. Pengutipan hanya untuk kepentingan pendidikan, penelitian, penulisan karya ilmiah, penyusunan laporan, penulisan kritik dan tinjauan suatu masalah.
 - b. Pengutipan tidak merugikan kepentingan yang wajar IBIKKG.
2. Dilarang mengemukakan dan memperbanyak sebagian atau seluruh karya tulis ini dalam bentuk apapun tanpa izin IBIKKG.



Kebijakan Utang 2018

NO	Kode perusahaan	2018		
		Total liabilitas	Total ekuitas	DER
1.	BBCA	668.438.779.000.000	151.753.427.000.000	4,405
2.	BBNI	671.237.546.000.000	110.373.789.000.000	6,081
3.	BBRI	1.111.622.961.000.000	185.275.331.000.000	6,000
4.	BBTN	263.784.017.000.000	23.840.448.000.000	11,065
5.	BDMN	144.822.368.000.000	41.939.821.000.000	3,453
6.	BJBR	104.035.920.000.000	11.285.315.000.000	9,219
7.	BJTM	54.217.182.000.000	8.471.936.000.000	6,400
8.	BMRI	941.953.100.000.000	184.960.305.000.000	5,093
9.	BNBA	5.802.518.829.966	1.494.754.637.294	3,882
10.	MEGA	69.979.273.000.000	13.782.673.000.000	5,077
11.	SDRA	23.081.225.000.000	6.550.468.000.000	3,524

Institut Bisnis dan Informatika Kwik Kian Gie

1. Dilarang mengutip sebagian atau seluruh karya tulis ini tanpa mencantumkan dan menyebutkan sumber:

- a. Pengutipan hanya untuk kepentingan pendidikan, penelitian, penulisan karya ilmiah, penyusunan laporan, penulisan kritik dan tinjauan suatu masalah.
 - b. Pengutipan tidak merugikan kepentingan yang wajar IBIKKG.
2. Dilarang mengemukakan dan memperbanyak sebagian atau seluruh karya tulis ini dalam bentuk apapun tanpa izin IBIKKG.



Kebijakan Utang 2019

NO	Kode perusahaan	2019		
		Total liabilitas	Total ekuitas	DER
1.	BBCA	740.067.127.000.000	174.143.156.000.000	4,250
2.	BBNI	688.489.442.000.000	125.003.948.000.000	5,508
3.	BBRI	1.183.155.670.000.000	208.784.336.000.000	5,667
4.	BBTN	269.451.682.000.000	23.836.195.000.000	11,304
5.	BDMN	148.116.943.000.000	45.417.027.000.000	3,261
6.	BJBR	105.920.991.000.000	12.042.629.000.000	8,796
7.	BJTM	67.529.638.000.000	9.185.652.000.000	7,352
8.	BMRI	1.025.749.580.000.000	209.034.525.000.000	4,907
9.	BNBA	6.083.998.151.873	1.523.655.563.503	3,993
10.	MEGA	85.262.393.000.000	15.541.438.000.000	5,486
11.	SDRA	30.000.672.000.000	6.935.590.000.000	4,326

Instytut Bisnis dan Informatika Kwik Kian Gie

1. Dilarang mengutip sebagian atau seluruh karya tulis ini tanpa mencantumkan dan menyebutkan sumber:

- a. Pengutipan hanya untuk kepentingan pendidikan, penelitian, penulisan karya ilmiah, penyusunan laporan, penulisan kritik dan tinjauan suatu masalah.
 - b. Pengutipan tidak merugikan kepentingan yang wajar IBIKKG.
2. Dilarang mengemukakan dan memperbanyak sebagian atau seluruh karya tulis ini dalam bentuk apapun tanpa izin IBIKKG.



Kebijakan Utang 2020

NO	Kode perusahaan	2020		
		Total liabilitas	Total ekuitas	DER
1.	BBCA	885.537.919.000.000	184.714.709.000.000	4,794
2.	BBNI	746.235.663.000.000	112.872.199.000.000	6,611
3.	BBRI	1.278.346.276.000.000	199.911.376.000.000	6,395
4.	BBTN	321.376.142.000.000	19.987.845.000.000	16,079
5.	BDMN	157.314.569.000.000	43.575.499.000.000	3,610
6.	BJBR	122.676.884.000.000	12.005.800.000.000	10,218
7.	BJTM	73.614.502.000.000	10.004.950.000.000	7,358
8.	BMRI	1.151.267.847.000.000	193.796.083.000.000	5,941
9.	BNBA	6.128.138.202.911	1.509.386.122.943	4,060
10.	MEGA	93.994.503.000.000	18.208.150.000.000	5,162
11.	SDRA	30.782.968.000.000	7.270.971.000.000	4,234

Institut Bisnis dan Informatika Kwik Kian Gie

Hak cipta milik IBIKKG (Institut Bisnis dan Informatika Kwik Kian Gie)

1. Dilarang mengutip sebagian atau seluruh karya tulis ini tanpa mencantumkan dan menyebutkan sumber:

- a. Pengutipan hanya untuk kepentingan pendidikan, penelitian, penulisan karya ilmiah, penyusunan laporan, penulisan kritik dan tinjauan suatu masalah.
 - b. Pengutipan tidak merugikan kepentingan yang wajar IBIKKG.
2. Dilarang mengemukakan dan memperbanyak sebagian atau seluruh karya tulis ini dalam bentuk apapun tanpa izin IBIKKG.





Lampiran 6: Perhitungan Likuiditas (LDR/Loan to Deposit Ratio)

Likuiditas 2016

No	Kode perusahaan	2016		
		Kredit	Total dana	LDR
1.	BBCA	415.896.245.000.000	530.133.625.000.000	0,785
2.	BBNI	393.275.392.000.000	20.091.829.000.000	19,574
3.	BBRI	643.470.975.000.000	754.526.374.000.000	0,853
4.	BBTN	150.221.960.000.000	159.987.717.000.000	0,939
5.	BDMN	95.215.147.000.000	103.739.516.000.000	0,918
6.	BJBR	63.419.185.000.000	73.029.838.000.000	0,868
7.	BJTM	29.675.422.000.000	32.798.657.000.000	0,905
8.	BMRI	649.322.953.000.000	702.060.230.000.000	0,925
9.	BNBA	4.501.137.202.961	5.695.443.825.452	0,790
10.	MEGA	28.300.130.000.000	51.073.227.000.000	0,554
11.	SDRA	16.440.841.000.000	14.879.609.000.000	1,105

© Hak cipta milik BIKKG (Institut Bisnis dan Informatika Kwik Kian Gie)

Institut Bisnis dan Informatika Kwik Kian Gie

1. Dilarang mengutip sebagian atau seluruh karya tulis ini tanpa mencantumkan dan menyebutkan sumber:
 - a. Pengutipan hanya untuk kepentingan pendidikan, penelitian, penulisan karya ilmiah, penyusunan laporan, penulisan kritik dan tinjauan suatu masalah.
 - b. Pengutipan tidak merugikan kepentingan yang wajar BIKKG.
2. Dilarang mengemukakan dan memperbanyak sebagian atau seluruh karya tulis ini dalam bentuk apapun tanpa izin BIKKG.

Likuiditas 2017

No	Kode perusahaan	2017		
		Kredit	Total dana	LDR
1.	BBCA	467.508.825.000.000	581.115.442.000.000	0,805
2.	BBNI	441.313.566.000.000	492.747.948.000.000	0,896
3.	BBRI	718.982.668.000.000	841.656.450.000.000	0,854
4.	BBTN	181.002.783.000.000	177.091.421.000.000	1,022
5.	BDMN	96.968.742.000.000	101.896.818.000.000	0,952
6.	BJBR	71.035.168.000.000	81.222.167.000.000	0,875
7.	BJTM	31.754.413.000.000	39.845.108.000.000	0,797
8.	BMRI	712.037.865.000.000	749.583.982.000.000	0,950
9.	BNBA	4.528.964.528.067	5.516.392.175.636	0,821
10.	MEGA	35.237.814.000.000	61.282.871.000.000	0,575
11.	SDRA	18.804.986.000.000	16.928.615.000.000	1,111

Institut Bisnis dan Informatika Kwik Kian Gie

1. Dilarang mengutip sebagian atau seluruh karya tulis ini tanpa mencantumkan dan menyebutkan sumber:

- a. Pengutipan hanya untuk kepentingan pendidikan, penelitian, penulisan karya ilmiah, penyusunan laporan, penulisan kritik dan tinjauan suatu masalah.
 - b. Pengutipan tidak merugikan kepentingan yang wajar IBIKKG.
2. Dilarang mengemukakan dan memperbanyak sebagian atau seluruh karya tulis ini dalam bentuk apapun tanpa izin IBIKKG.



Likuiditas 2018

No	Kode perusahaan	2018		
		Kredit	Total dana	LDR
1.	BBCA	524.544.030.986.000	629.812.017.000.000	0,833
2.	BBNI	512.778.497.000.000	552.172.202.000.000	0,929
3.	BBRI	820.010.157.000.000	944.268.737.000.000	0,868
4.	BBTN	215.716.247.000.000	211.034.488.000.000	1,022
5.	BDMN	104.571.750.000.000	101.896.818.000.000	1,026
6.	BJBR	75.349.849.000.000	81.820.984.000.000	0,921
7.	BJTM	33.893.237.000.000	50.915.931.000.000	0,666
8.	BMRI	799.557.188.000.000	766.008.893.000.000	1,044
9.	BNBA	4.766.544.013.202	5.656.864.005.292	0,843
10.	MEGA	42.263.704.000.000	49.047.294.000.000	0,862
11.	SDRA	22.528.964.000.000	15.391.187.000.000	1,464

Institut Bisnis dan Informatika Kwik Kian Gie

1. Dilarang mengutip sebagian atau seluruh karya tulis ini tanpa mencantumkan dan menyebutkan sumber:

- a. Pengutipan hanya untuk kepentingan pendidikan, penelitian, penulisan karya ilmiah, penyusunan laporan, penulisan kritik dan tinjauan suatu masalah.
 - b. Pengutipan tidak merugikan kepentingan yang wajar IBIKKG.
2. Dilarang mengemukakan dan memperbanyak sebagian atau seluruh karya tulis ini dalam bentuk apapun tanpa izin IBIKKG.



Likuiditas 2019

No	Kode perusahaan	2019		
		Kredit	Total dana	LDR
1.	BBCA	586.939.583.000.000	698.980.068.000.000	0,840
2.	BBNI	556.770.947.000.000	31.770.347.000.000	17,525
3.	BBRI	877.431.193.000.000	996.377.825.000.000	0,881
4.	BBTN	232.786.631.000.000	206.905.692.000.000	1,125
5.	BDMN	109.971.338.000.000	109.791.910.000.000	1,002
6.	BJBR	81.887.246.000.000	83.564.393.000.000	0,980
7.	BJTM	38.352.300.000.000	60.545.872.000.000	0,633
8.	BMRI	885.835.237.000.000	850.108.345.000.000	1,042
9.	BNBA	5.165.685.915.268	5.932.337.771.204	0,871
10.	MEGA	53.022.795.000.000	72.790.174.000.000	0,728
11.	SDRA	26.674.450.000.000	19.065.370.000.000	1,399

Institut Bisnis dan Informatika Kwik Kian Gie

1. Dilarang mengutip sebagian atau seluruh karya tulis ini tanpa mencantumkan dan menyebutkan sumber:

- a. Pengutipan hanya untuk kepentingan pendidikan, penelitian, penulisan karya ilmiah, penyusunan laporan, penulisan kritik dan tinjauan suatu masalah.
 - b. Pengutipan tidak merugikan kepentingan yang wajar IBIKKG.
2. Dilarang mengemukakan dan memperbanyak sebagian atau seluruh karya tulis ini dalam bentuk apapun tanpa izin IBIKKG.



Likuiditas 2020

No	Kode perusahaan	2020		
		Kredit	Total dana	LDR
1.	BBCA	574.589.608.000.000	834.283.843.000.000	0,689
2.	BBNI	586.206.787.000.000	647.571.744.000.000	0,905
3.	BBRI	899.458.207.000.000	1.087.555.173.000.000	0,827
4.	BBTN	235.052.116.000.000	259.149.814.000.000	0,907
5.	BDMN	109.391.995.000.000	123.733.204.000.000	0,884
6.	BJBR	89.450.934.000.000	99.798.476.000.000	0,896
7.	BJTM	41.480.766.000.000	68.468.280.000.000	0,606
8.	BMRI	870.145.465.000.000	963.593.762.000.000	0,903
9.	BNBA	4.576.091.498.751	5.976.432.134.617	0,766
10.	MEGA	48.594.122.000.000	79.186.302.000.000	0,614
11.	SDRA	30.011.903.000.000	18.492.074.000.000	1,623

Institut Bisnis dan Informatika Kwik Kian Gie

Hak cipta milik IBIKKG (Institut Bisnis dan Informatika Kwik Kian Gie)

1. Dilarang mengutip sebagian atau seluruh karya tulis ini tanpa mencantumkan dan menyebutkan sumber:

- a. Pengutipan hanya untuk kepentingan pendidikan, penelitian, penulisan karya ilmiah, penyusunan laporan, penulisan kritik dan tinjauan suatu masalah.
 - b. Pengutipan tidak merugikan kepentingan yang wajar IBIKKG.
2. Dilarang mengemukakan dan memperbanyak sebagian atau seluruh karya tulis ini dalam bentuk apapun tanpa izin IBIKKG.





Lampiran 7: Hasil Uji menggunakan *EViews*

A. Hasil Uji Statistik Deskriptif

Date: 01/28/22 Time: 12:10
Sample: 2016 2020

	PBV	NIM	DPR	DER	LDR
Mean	1.715345	0.083036	0.410000	6.018527	1.545418
Median	1.448000	0.080000	0.306000	5.299000	0.896000
Maximum	4.732000	0.152000	2.684000	16.07900	19.57400
Minimum	0.356000	0.038000	0.011000	3.261000	0.554000
Std. Dev.	1.056953	0.027028	0.435053	2.517951	3.345054
Skewness	1.193467	0.601083	3.290051	1.730752	4.954671
Kurtosis	3.900024	3.060502	16.22526	6.329427	25.73962
Jarque-Bera Probability	14.91301 0.000578	3.320309 0.190110	500.0538 0.000000	52.86207 0.000000	1410.029 0.000000
Sum	94.34400	4.567000	22.55000	331.0190	84.99800
Sum Sq. Dev.	60.32608	0.039448	10.22062	342.3643	604.2267
Observations	55	55	55	55	55

B. Estimasi Regresi Data Panel

1. Data dalam *Common Effect Model* (CEM)

Dependent Variable: PBV
Method: Panel Least Squares
Date: 01/20/22 Time: 19:23
Sample: 2016 2020
Periods included: 5
Cross-sections included: 11
Total panel (balanced) observations: 55

Variable	Coefficient	Std. Error	t-Statistic	Prob.
C	1.536890	0.642114	2.393485	0.0205
NIM	0.834849	0.282719	2.952928	0.0048
DPR	-0.090336	0.073277	-1.232801	0.2234
DER	0.476880	0.244436	1.950940	0.0567
LDR	-0.056830	0.133314	-0.426290	0.6717
R-squared	0.175645	Mean dependent var		0.362244
Adjusted R-squared	0.109696	S.D. dependent var		0.610604
S.E. of regression	0.576141	Akaike info criterion		1.821578
Sum squared resid	16.59691	Schwarz criterion		2.004063
Log likelihood	-45.09340	Hannan-Quinn criter.		1.892147
F-statistic	2.663362	Durbin-Watson stat		0.277853
Prob(F-statistic)	0.043106			

Hak Cipta milik IBI KKG (Institut Bisnis dan Informatika Kwik Kian Gie)

Institut Bisnis dan Informatika Kwik Kian Gie

Hak Cipta Dilindungi Undang-Undang

1. Dilarang mengutip sebagian atau seluruh karya tulis ini tanpa mencantumkan dan menyebutkan sumber:
 - a. Pengutipan hanya untuk kepentingan pendidikan, penelitian, penulisan karya ilmiah, penyusunan laporan, penulisan kritik dan tinjauan suatu masalah.
 - b. Pengutipan tidak merugikan kepentingan yang wajar IBIKKG.
2. Dilarang mengumumkan dan memperbanyak sebagian atau seluruh karya tulis ini dalam bentuk apapun tanpa izin IBIKKG.



2. Data dalam *Fixed Effect Model* (FEM)

Dependent Variable: PBV
Method: Panel Least Squares
Date: 01/20/22 Time: 19:22
Sample: 2016 2020
Periods included: 5
Cross-sections included: 11
Total panel (balanced) observations: 55

Variable	Coefficient	Std. Error	t-Statistic	Prob.
C	1.537907	0.892664	1.722829	0.0926
NIM	-0.001035	0.397911	-0.002601	0.9979
DPR	-0.056765	0.061626	-0.921123	0.3625
DER	-0.727945	0.480709	-1.514315	0.1378
LDR	-0.102326	0.084465	-1.211468	0.2328

Effects Specification

Cross-section fixed (dummy variables)

R-squared	0.858930	Mean dependent var	0.362244
Adjusted R-squared	0.809555	S.D. dependent var	0.610604
S.E. of regression	0.266467	Akaike info criterion	0.419871
Sum squared resid	2.840195	Schwarz criterion	0.967326
Log likelihood	3.453546	Hannan-Quinn criter.	0.631576
F-statistic	17.39619	Durbin-Watson stat	1.326199
Prob(F-statistic)	0.000000		

© Hak cipta milik IBI KKG (Institut Bisnis dan Informatika Kwik Kian Gie)

Hak Cipta Dilindungi Undang-Undang

Institut Bisnis dan Informatika Kwik Kian Gie

1. Dilarang mengutip sebagian atau seluruh karya tulis ini tanpa mencantumkan dan menyebutkan sumber:
 - a. Pengutipan hanya untuk kepentingan pendidikan, penelitian, penulisan karya ilmiah, penyusunan laporan, penulisan kritik dan tinjauan suatu masalah.
 - b. Pengutipan tidak merugikan kepentingan yang wajar IBIKKG.
2. Dilarang mengumumkan dan memperbanyak sebagian atau seluruh karya tulis ini dalam bentuk apapun tanpa izin IBIKKG.



3. Data dalam *Random Effect Model* (REM)

Dependent Variable: PBV
Method: Panel EGLS (Cross-section random effects)
Date: 01/20/22 Time: 19:22
Sample: 2016 2020
Periods included: 5
Cross-sections included: 11
Total panel (balanced) observations: 55
Swamy and Arora estimator of component variances

Variable	Coefficient	Std. Error	t-Statistic	Prob.
C	1.456952	0.807296	1.804731	0.0771
NIM	0.268255	0.335923	0.798561	0.4283
DPR	-0.034568	0.056829	-0.608278	0.5458
DER	-0.267037	0.376440	-0.709376	0.4814
LDR	-0.078563	0.081721	-0.961353	0.3410

Effects Specification		S.D.	Rho
Cross-section random		0.642073	0.8531
Idiosyncratic random		0.266467	0.1469

Weighted Statistics			
R-squared	0.061334	Mean dependent var	0.066103
Adjusted R-squared	-0.013759	S.D. dependent var	0.261792
S.E. of regression	0.263586	Sum squared resid	3.473889
F-statistic	0.816775	Durbin-Watson stat	1.071317
Prob(F-statistic)	0.520559		

Unweighted Statistics			
R-squared	0.011197	Mean dependent var	0.362244
Sum squared resid	19.90776	Durbin-Watson stat	0.186944

C Hak cipta milik IBI KKG (Institut Bisnis dan Informatika Kwik Kian Gie)

Hak Cipta Dilindungi Undang-Undang

1. Dilarang mengutip sebagian atau seluruh karya tulis ini tanpa mencantumkan dan menyebutkan sumber:
 - a. Pengutipan hanya untuk kepentingan pendidikan, penelitian, penulisan karya ilmiah, penyusunan laporan, penulisan kritik dan tinjauan suatu masalah.
 - b. Pengutipan tidak merugikan kepentingan yang wajar IBIKKG.
2. Dilarang mengemukakan dan memperbanyak sebagian atau seluruh karya tulis ini dalam bentuk apapun tanpa izin IBIKKG.

4. Hasil Uji *Chow*

Redundant Fixed Effects Tests
Equation: Untitled
Test cross-section fixed effects

Effects Test	Statistic	d.f.	Prob.
Cross-section F	19.374321	(10,40)	0.0000
Cross-section Chi-square	97.093901	10	0.0000



5. Hasil Uji Hausman

Correlated Random Effects - Hausman Test
Equation: Untitled
Test cross-section random effects

Test Summary	Chi-Sq. Statistic	Chi-Sq. d.f.	Prob.
Cross-section random	2.924664	4	0.5705

Cross-section random effects test comparisons:

Variable	Fixed	Random	Var(Diff.)	Prob.
NIM	-0.001035	0.268255	0.045489	0.2067
DPR	-0.056765	-0.034568	0.000568	0.3518
DER	-0.727945	-0.267037	0.089375	0.1231
LDR	-0.102326	-0.078563	0.000456	0.2657

6. Hasil Uji Lagrange Multiplier

Lagrange Multiplier Tests for Random Effects
Null hypotheses: No effects
Alternative hypotheses: Two-sided (Breusch-Pagan) and one-sided (all others) alternatives

	Test Hypothesis		
	Cross-sectio...	Time	Both
Breusch-Pagan	59.21185 (0.0000)	1.375766 (0.2408)	60.58761 (0.0000)
Honda	7.694924 (0.0000)	-1.172931 --	4.611745 (0.0000)
King-Wu	7.694924 (0.0000)	-1.172931 --	3.121802 (0.0009)
Standardized Honda	9.853495 (0.0000)	-0.972987 --	2.727760 (0.0032)
Standardized King-Wu	9.853495 (0.0000)	-0.972987 --	1.099058 (0.1359)
Gourieriou, et al.*	--	--	59.21185 (< 0.01)

© Hak cipta milik IBI KKG (Institut Bisnis dan Informatika Kwik Kian Gie)

Institut Bisnis dan Informatika Kwik Kian Gie

Hak Cipta Dilindungi Undang-Undang

1. Dilarang mengutip sebagian atau seluruh karya tulis ini tanpa mencantumkan dan menyebutkan sumber:
 - a. Pengutipan hanya untuk kepentingan pendidikan, penelitian, penulisan karya ilmiah, penyusunan laporan, penulisan kritik dan tinjauan suatu masalah.
 - b. Pengutipan tidak merugikan kepentingan yang wajar IBIKKG.
2. Dilarang mengumumkan dan memperbanyak sebagian atau seluruh karya tulis ini dalam bentuk apapun tanpa izin IBIKKG.



C. Hasil Uji Asumsi Klasik

1. Uji Normalitas

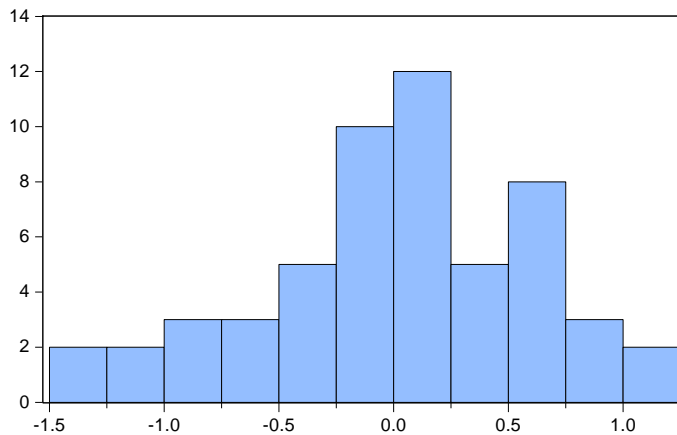

Series: Standardized Residuals Sample 2016 2020 Observations 55	
Mean	3.33e-16
Median	0.047914
Maximum	1.087338
Minimum	-1.466389
Std. Dev.	0.607176
Skewness	-0.352009
Kurtosis	2.783747
Jarque-Bera	1.243017
Probability	0.537134

2. Uji Multikolinearitas

Variance Inflation Factors
Date: 01/20/22 Time: 19:57
Sample: 1 55
Included observations: 55

Variable	Coefficient Variance	Uncentered VIF	Centered VIF
C	0.412310	68.31712	NA
NIM	0.079930	86.94340	1.429328
DPR	0.005370	2.791368	1.147802
DER	0.059749	30.74201	1.237029
LDR	0.017773	1.074533	1.074097

3. Uji Autokorelasi

R-squared	0.175645	Mean dependent var	0.362244
Adjusted R-squared	0.109696	S.D. dependent var	0.610604
S.E. of regression	0.576141	Akaike info criterion	1.821578
Sum squared resid	16.59691	Schwarz criterion	2.004063
Log likelihood	-45.09340	Hannan-Quinn criter.	1.892147
F-statistic	2.663362	Durbin-Watson stat	0.594766
Prob(F-statistic)	0.043106		

1. Dilarang mengutip sebagian atau seluruh karya tulis ini tanpa mencantumkan dan menyebutkan sumber:
 - a. Pengutipan hanya untuk kepentingan pendidikan, penelitian, penulisan karya ilmiah, penyusunan laporan, penulisan kritik dan tinjauan suatu masalah.
 - b. Pengutipan tidak merugikan kepentingan yang wajar IBIKKG.
2. Dilarang mengumumkan dan memperbanyak sebagian atau seluruh karya tulis ini dalam bentuk apapun tanpa izin IBIKKG.



4. Uji Heteroskedastisitas



Hak cipta milik IBI KKG (Institut Bisnis dan Informatika Kwik Kian Gie)

Hak Cipta Dilindungi Undang-Undang

Heteroskedasticity Test: Glejser

F-statistic	1.266741	Prob. F(4,50)	0.2955
Obs*R-squared	5.060802	Prob. Chi-Square(4)	0.2811
Scaled explained SS	4.429851	Prob. Chi-Square(4)	0.3509

Test Equation:
Dependent Variable: ARESID
Method: Least Squares
Date: 01/20/22 Time: 20:15
Sample: 1 55
Included observations: 55

Variable	Coefficien...	Std. Error	t-Statistic	Prob.
C	0.312418	0.208330	1.499629	0.1400
NIM	-0.068464	0.091727	-0.746387	0.4589
DPR	-0.016142	0.023774	-0.678957	0.5003
DER	-0.147079	0.079306	-1.854579	0.0696
LDR	-0.044538	0.043253	-1.029706	0.3081

D. Analisis Regresi Berganda, Uji F, Uji T, Uji Koefisien Determinasi (R^2)

Dependent Variable: PBV
Method: Least Squares
Date: 01/24/22 Time: 14:04
Sample: 1 55
Included observations: 55

Variable	Coefficien...	Std. Error	t-Statistic	Prob.
C	1.536890	0.642114	2.393485	0.0205
NIM	0.834849	0.282719	2.952928	0.0048
DPR	-0.090336	0.073277	-1.232801	0.2234
DER	0.476880	0.244436	1.950940	0.0567
LDR	-0.056830	0.133314	-0.426290	0.6717

R-squared	0.175645	Mean dependent var	0.362244
Adjusted R-squared	0.109696	S.D. dependent var	0.610604
S.E. of regression	0.576141	Akaike info criterion	1.821578
Sum squared resid	16.59691	Schwarz criterion	2.004063
Log likelihood	-45.09340	Hannan-Quinn criter.	1.892147
F-statistic	2.663362	Durbin-Watson stat	0.594766
Prob(F-statistic)	0.043106		

Institut Bisnis dan Informatika Kwik Kian Gie

1. Dilarang mengutip sebagian atau seluruh karya tulis ini tanpa mencantumkan dan menyebutkan sumber:
 - a. Pengutipan hanya untuk kepentingan pendidikan, penelitian, penulisan karya ilmiah, penyusunan laporan, penulisan kritik dan tinjauan suatu masalah.
 - b. Pengutipan tidak merugikan kepentingan yang wajar IBIKKG.
2. Dilarang mengemukakan dan memperbanyak sebagian atau seluruh karya tulis ini dalam bentuk apapun tanpa izin IBIKKG.