BAB V

RENCANA PRODUKSI DAN KEBUTUHAN OPERASIONAL

5.1 Proses Operasi Produk

Menurut Jay Heizer (2017 : 42) proses operasi produk adalah aktifitas yang berkaitan dengan menciptakan suatu barang ataupun jasa yang akan dijual kepada pelanggan. Proses ini melalui tahap transformasi input yang berubah menjadi output. Untuk memproduksi barang atau jasa yang akurat membutuhkan konsep yang baik.

The Ricebowl's merupakan usaha yang bergerak dibidang kuliner yang menjual berbagai menu dalam bentuk ricebowl untuk dikonsumi para konsumen. Cara pembelian The Ricebowl's bisa langsung datang ke tempat dan juga dapat memesan online melalui aplikasi Gojek, Grab, dan Shopee.

Maka dari itu, The Ricebowl's memiliki dua alur proses produksi. Berikut proses operasi produk The Ricebowl's jika konsumen membeli langsung ditempat :

KWIK KIAN GIE SCHOOL OF BUSINESS
© Hak cipta milik IBI KKG (Institut Bisnis dan Informatika Kwik Kian Gie)
Hak Cipta Dilindungi Undang-Undang
1. Dilarang mengutip sebagian atau seluruh karya tulis ini tanpa mencantumkan dan menyebutkan sumber:
a. Pengutipan hanya untuk kepentingan pendidikan, penelitian, penulisan karya ilmiah, penyusunan laporan, penulisan kritik dan tinjauan suatu masalah.
b. Pengutipan tidak merugikan kepentingan yang wajar IBIKKG.
2. Dilarang mengumumkan dan memperbanyak sebagian atau seluruh karya tulis ini dalam bentuk apapun tanpa izin IBIKKG.
Institut Bisnis dan Informatika Kwik Kian

Gambar 5.1 Proses Operasi Produk Jika Konsumen Membeli Secara Offline

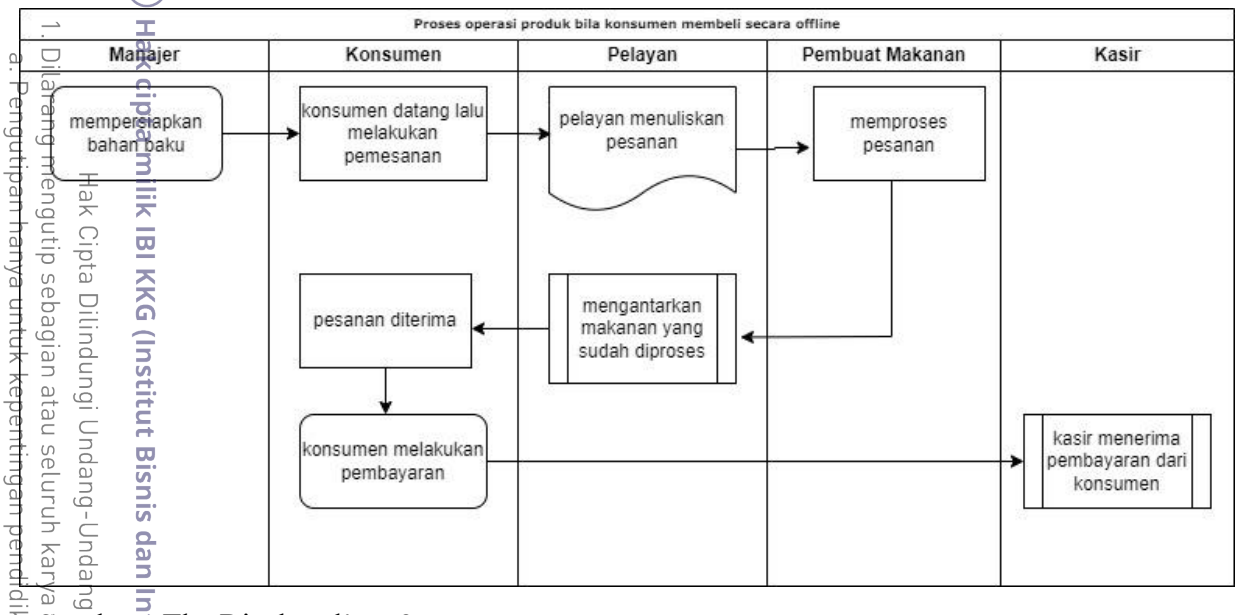

Sumber: The Ricebowl's, 2022

Berikut proses operasi produk The Ricebowl's jika konsumen memesan secara online :

Gambar 5.2 Proses Operasi Produk Jika Konsumen Membeli Secara Online

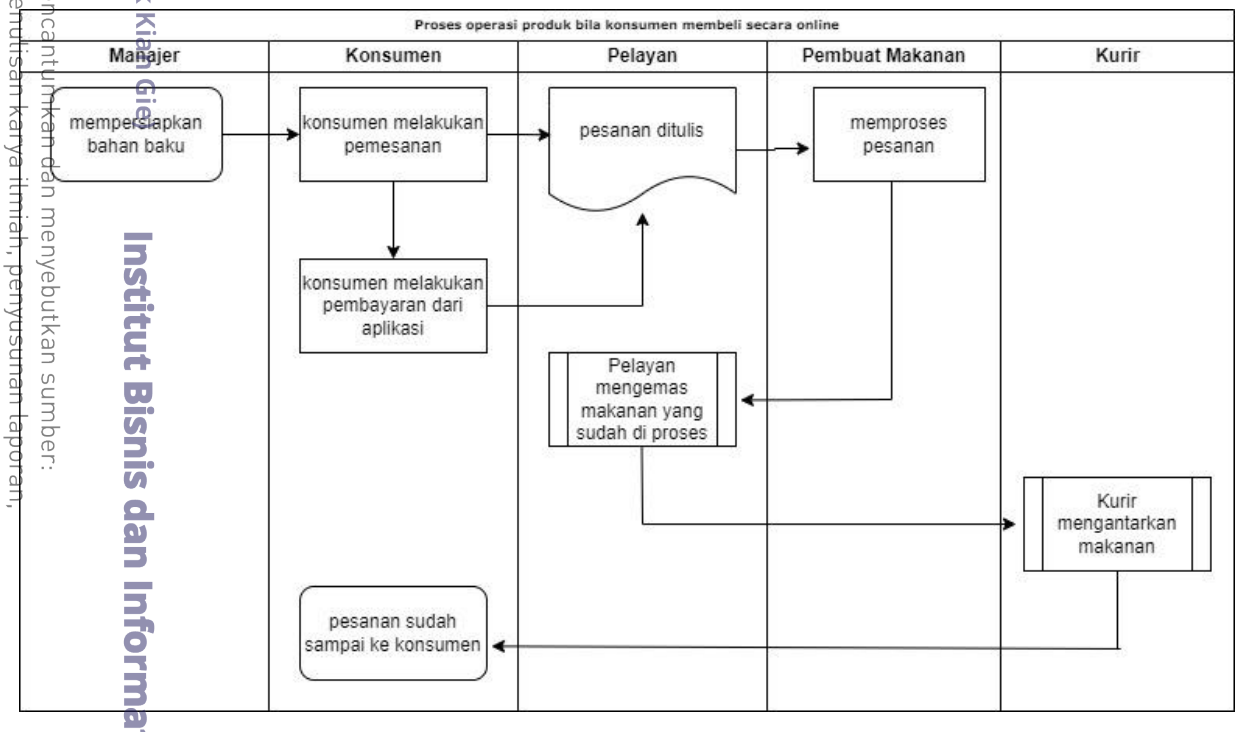

Sumber: The Ricebowl's, 2022

KWIK KIAN GIE SCHOOL OF BUSINESS
© Hak cipta milik IBI KKG (Institut Bisnis dan Informatika Kwik Kian Gie)
Hak Cipta Dilindungi Undang-Undang
1. Dilarang mengutip sebagian atau seluruh karya tulis ini tanpa mencantumkan dan menyebutkan sumber:
a. Pengutipan hanya untuk kepentingan pendidikan, penelitian, penulisan karya ilmiah, penyusunan laporan, penulisan kritik dan tinjauan suatu masalah.
b. Pengutipan tidak merugikan kepentingan yang wajar IBIKKG.
2. Dilarang mengumumkan dan memperbanyak sebagian atau seluruh karya tulis ini dalam bentuk apapun tanpa izin IBIKKG.
Institut Bisnis dan Informatika Kwik Kian

5.2 Nama Pemasok

Pemasok adalah pihak yang mengirim bahan baku yang dibutuhkan oleh suatu usaha untuk mengolah suatu bahan menjadi barang yang siap untuk dijual. Perusahaan harus mempunyai pemasok yang memiliki kualitas dan mutu barang yang bagus karena pemasok memberikan pengaruh yang sangat penting terhadap pemasaran suatu perusahaan.

Nama-nama pemasok yang akan menyediakan bahan baku, peralatan, dan perlengkapan yang akan menunjang jalannya kegiatan usaha The Ricebowl's adalah sebagai berikut :

a. Pemasok bahan baku :

1) PT. Karya Pangan Sejahtera

PT. Karya Pangan Sejahtera adalah perusahaan lokal yang bergerak dibidang distribusi daging ayam broiler. Didukung mesin yang modern & tenaga kerja profesional, kami selalu berusaha memberikan produk ayam broiler yang berkualitas & higenis sehingga aman untuk dikonsumsi. Alamatnya di Jln. Branta Kp. Kambing RT04 / RW07 Desa Karang Asem Timur Citereup, Bogor 16810

2) UD Panen Raya

UD Panen Raya merupakan salah satu supplier sayuran dan buah buahan segar di Jakarta. Menyediakan berbagai macam jenis sayuran lokal dan sayuran import yang beralamat di Jl.Jatinegara 11, Jakarta Timur, 13930

KWIK KIAN GIE SCHOOL OF BUSINESS
Hak cipta milik IBI KKG (Institut Bisnis dan Informatika Kwik Kian Gie)
Hak Cipta Dilindungi Undang-Undang
1. Dilarang mengutip sebagian atau seluruh karya tulis ini tanpa mencantumkan dan menyebutkan sumber:
a. Pengutipan hanya untuk kepentingan pendidikan, penelitian, penulisan karya ilmiah, penyusunan laporan, penulisan kritik dan tinjauan suatu masalah.
b. Pengutipan tidak merugikan kepentingan yang wajar IBIKKG.
2. Dilarang mengumumkan dan memperbanyak sebagian atau seluruh karya tulis ini dalam bentuk apapun tanpa izin IBIKKG.
Institut Bisnis dan Informatika Kwik Kian

b. Pemasok peralatan dan perlengkapan :

1) PT. POLA

PT POLA telah berkembang menjadi salah satu produsen bowl dan kemasan sekali pakai lainnya untuk bahan makanan servis terkemuka di Indonesia. Produk kertas PT POLA bersertifikasi ramah lingkungan dan food grade. PT POLA berlokasi di Jl. H. Benyamin Suaeb Blok A 6, Kemayoran, Jakarta Pusat 10630, Indonesia

2) Toko Perabot Gading Putra

Toko Perabot Gading Putra adalah pemasok peralatan dan perlengkapan yang dibutuhkan oleh The Ricebowl's yang beralamat di Jalan Sumagung 3 Blok KR No. 4 (depan SD Tunas Karya 1, RT.13/RW.2, Klp. Gading Tim., Kec. Klp. Gading, Kota Jkt Utara, Daerah Khusus Ibukota Jakarta 14240

3) Prima Jaya Plastik

Prima Jaya Plastik adalah pemasok segala perlengkapan yang berbentuk plastik seperti sendok, garpu plastik dan kantong kresek yang beralamat di Jl. Raya Cilangkap No.6, RT.2/RW.5, Cilangkap, Kec. Cipayung, Kota Jakarta Timur, Daerah Khusus Ibukota Jakarta 13870

4) Gasindo Kelapa Gading

Gasindo Kelapa Gading adalah pemasok gas untuk keperluan memasak The Ricebowl's. Beralamat di Jl. Klp. Puan Raya No.Blok FU-1/7, RT.13/RW.16, Klp. Gading Tim., Kec. Klp. Gading, Kota Jkt Utara, Daerah Khusus Ibukota Jakarta 14240.

KWIK KIAN GIE SCHOOL OF BUSINESS
© Hak cipta milik IBI KKG (Institut Bisnis dan Informatika Kwik Kian Gie)
Institut Bisnis dan Informatika Kwik Kian
Hak Cipta Dilindungi Undang-Undang
1. Dilarang mengutip sebagian atau seluruh karya tulis ini tanpa mencantumkan dan menyebutkan sumber:
a. Pengutipan hanya untuk kepentingan pendidikan, penelitian, penulisan karya ilmiah, penyusunan laporan, penulisan kritik dan tinjauan suatu masalah.
b. Pengutipan tidak merugikan kepentingan yang wajar IBIKKG.
2. Dilarang mengumumkan dan memperbanyak sebagian atau seluruh karya tulis ini dalam bentuk apapun tanpa izin IBIKKG.

KWIK KIAN GIE
SCHOOL OF BUSINESS

5.3 Deskripsi Rencana Operasi

Rencana operasi merupakan rencana yang mempusatkan perhatian kepada operasional perusahaan yang lagi berjalan dengan tujuan mencapai efisiensi. Jika perusahaan memiliki perencanaan yang baik tentunya perencanaan itu menjadi suatu manfaat yang sangat menguntungkan bagi perusahaan itu sendiri. Berikut deskripsi rencana operasi The Ricebowl's :

a. Menyusun Rencana Usaha

Menyusun strategi usaha berguna untuk mempersiapkan segala kegiatan usaha yang akan dijalankan. Rencana bisnis dapat dikatakan baik jika mampu menjelaskan semua biaya dan kerugian dari keputusan yang dipilih usaha tersebut. Bahkan di antara para pesaing usaha yang sejenis, jarang ada yang sama persis. Tetapi mereka semua rata - rata memiliki garis besar yang sama, termasuk penjelasan lengkap produknya. Ini secara tidak langsung menyatakan bahwa suatu usaha ingin mencapai tujuannya. Tujuan utama The Ricebowl's adalah mencari keuntungan sebanyak mungkin dan membuat pelanggan puas.

b. Melakukan Survey Pasar

Untuk mengetahui keadaan pasar serta para pesaing bisnis ricebowl di Kelapa Gading, Jakarta Utara, penulis melakukan survei pasar dengan memesan makanan pesaing yaitu Ayam Keprabon Express menggunakan aplikasi Grab. Lokasi pesaing tersebut tidak jauh dengan lokasi The Ricebowl's yang tentunya sangat potensial menjadi pesaing terberat.

c. Melakukan Survey Pemasok

Pada dasarnya pemasok mempunyai tugas dan peranan yang sangat penting di dalam rantai suplai produk yang disalurkan ke konsumen. Pertama, pemasok harus

Hak cipta milik IBI KKG (Institut Bisnis dan Informatika Kwik Kian Gie)
Hak Cipta Dilindungi Undang-Undang
1. Dilarang mengutip sebagian atau seluruh karya tulis ini tanpa mencantumkan dan menyebutkan sumber:
a. Pengutipan hanya untuk kepentingan pendidikan, penelitian, penulisan karya ilmiah, penyusunan laporan, penulisan kritik dan tinjauan suatu masalah.
b. Pengutipan tidak merugikan kepentingan yang wajar IBIKKG.
2. Dilarang mengumumkan dan memperbanyak sebagian atau seluruh karya tulis ini dalam bentuk apapun tanpa izin IBIKKG.
Institut Bisnis dan Informatika Kwik Kian

memastikan bahan mentahnya tersedia untuk pihak yang memerlukan. Kedua, supplier harus mematikan seluruh bahan mentahnya bisa diterima oleh pihak pembeli dengan keadaan baik. Pemasok sangat berperan penting dalam berjalan nya suatu bisnis karena kalau tidak ada pemasok tentunya perusahaan tidak memiliki bahan baku untuk mengolah bahan baku menjadi barang yang siap dijual.

d. Mensurvey dan menyewa lokasi usaha

The Ricebowl's melakukan survey untuk memilih lokasi tempat usaha yang baik untuk mendirikan suatu usaha. Pemilihan lokasi harus strategis, tepat, dan pasti. Lokasi sangat menentukan dan sangat penting bagi kesuksesan suatu usaha. Pilihkan lokasi yang mudah dijangkau oleh konsumen, minim dari para kompetitor.

e. Membeli peralatan dan perlengkapan

Setelah mendapatkan lokasi yang tepat sesuai kriteria, hal berikutnya yang harus disiapkan adalah semua perlengkapan dan peralatan yang dibutuhkan untuk menjalankan suatu usaha. Tanpa adanya peralatan dan perlengkapan usaha tentunya usaha tidak akan bisa berjalan. Peralatan dan perlengkapan dibutuhkan untuk menjalankan kegiatan operasional usaha.

f. Proses perekrutan tenaga kerja

Sebagai pemilik usaha tentunya membutuhkan tenaga kerja untuk menjalankan dan membantu seluruh proses operasional yang dijalankan agar usaha dapat berjalan dengan baik. Sebelum mulai bekerja tentunya para tenaga kerja sudah dilatih agar memiliki kemampuan saat bekerja.

KWIK KIAN GIE SCHOOL OF BUSINESS
© Hak cipta milik IBI KKG (Institut Bisnis dan Informatika Kwik Kian Gie)
Institut Bisnis dan Informatika Kwik Kian
Hak Cipta Dilindungi Undang-Undang
1. Dilarang mengutip sebagian atau seluruh karya tulis ini tanpa mencantumkan dan menyebutkan sumber:
a. Pengutipan hanya untuk kepentingan pendidikan, penelitian, penulisan karya ilmiah, penyusunan laporan, penulisan kritik dan tinjauan suatu masalah.
b. Pengutipan tidak merugikan kepentingan yang wajar IBIKKG.
2. Dilarang mengumumkan dan memperbanyak sebagian atau seluruh karya tulis ini dalam bentuk apapun tanpa izin IBIKKG.

g. Melakukan pemesanan bahan baku kepada pemasok

Jika semua persiapan sudah ada, The Ricebowl's mulai memesan bahan baku kepada para pemasok dengan tujuan untuk memulai proses pengolahan bahan baku menjadi menu yang siap yang dijual. Dalam memilih bahan baku, The Ricebowl's memilih bahan baku yang berkualitas dan menggunakan bahan baku yang masih segar dan memilih pemasok yang dapat dipercaya.

h. Melakukan promosi

The Ricebowl's melakukan promosi dengan menggunakan media sosial yaitu Instagram yang bertujuan dikenal oleh masyarakat luas dan dapat memesan melalui aplikasi Grab, Gojek dan Shopee.

i. Menjalankan usaha

Jika segala persiapan dan keperluan untuk memulai usaha sudah disiapkan, tahap selanjutnya adalah memulai usaha dengan segala persiapan yang sudah sangat matang.

Tabel 5.1 Rencana Pengoperasian The Ricebowl's

	Oktober 2022				Nov-22				Desember 2022				Januari 2023			
Kegiatan	1	2	3	4	1	2	3	4	1	2	3	4	1	2	3	4
Menyusun rencana usaha																
Melakukan survey pasar																
Melakukan survey pemasok																
Mensurvey dan menyewa lokasi usaha																
Membeli peralatan dan perlengkapan																
Proses perekrutan tenaga kerja																
Melakukan pemesanan bahan baku kepada pemasok																
Melakukan promosi																
Menjalankan usaha																

Sumber : The Ricebowl's, 2022

5.4 Rencana Alur Produk

Setiap usaha tentunya mempunyai cara dalam bisnis yang dijalaninya. Dari produk itu mulai di proses sampai bisa ke tangan konsumen. The Ricebowl's merupakan bisnis kuliner yang menjual makanan berbentuk Ricebowl. Berikut alur produk The Ricebowl's apabila pembelian secara offline :

KWIK KIAN GIE SCHOOL OF BUSINESS
© Hak cipta milik IBI KKG (Institut Bisnis dan Informatika Kwik Kian Gie)
Hak Cipta Dilindungi Undang-Undang
1. Dilarang mengutip sebagian atau seluruh karya tulis ini tanpa mencantumkan dan menyebutkan sumber:
a. Pengutipan hanya untuk kepentingan pendidikan, penelitian, penulisan karya ilmiah, penyusunan laporan, penulisan kritik dan tinjauan suatu masalah.
b. Pengutipan tidak merugikan kepentingan yang wajar IBIKKG.
2. Dilarang mengumumkan dan memperbanyak sebagian atau seluruh karya tulis ini dalam bentuk apapun tanpa izin IBIKKG.
Institut Bisnis dan Informatika Kwik Kian

a. Konsumen masuk kedalam toko setelah itu disambut oleh karyawan The Ricebowl's.

b. Konsumen memilih tempat duduk dan pelayan akan mendatangi untuk memberikan daftar menu.

c. Konsumen memberitahukan pesanan yang ingin dipesan kepada pelayan.

d. Pelayan akan mencatat pesanan konsumen dan akan memberitahukan pesanannya ke dapur untuk disiapkan.

e. Setelah makanan dan minuman sudah siap, pelayan akan langsung mengantarkan ke meja konsumen.

f. Setelah menikmati makanan dan minuman, konsumen melakukan pembayaran ke kasir.

KWIK KIAN GIE SCHOOL OF BUSINESS
© Hak cipta milik IBI KKG (Institut Bisnis dan Informatika Kwik Kian Gie)
Institut Bisnis dan Informatika Kwik Kian
Hak Cipta Dilindungi Undang-Undang
1. Dilarang mengutip sebagian atau seluruh karya tulis ini tanpa mencantumkan dan menyebutkan sumber:
a. Pengutipan hanya untuk kepentingan pendidikan, penelitian, penulisan karya ilmiah, penyusunan laporan, penulisan kritik dan tinjauan suatu masalah.
b. Pengutipan tidak merugikan kepentingan yang wajar IBIKKG.
2. Dilarang mengumumkan dan memperbanyak sebagian atau seluruh karya tulis ini dalam bentuk apapun tanpa izin IBIKKG.

KWIK KIAN GIE
SCHOOL OF BUSINESS

Gambar 5.3 Alur Produk The Ricebowl's Secara Offline

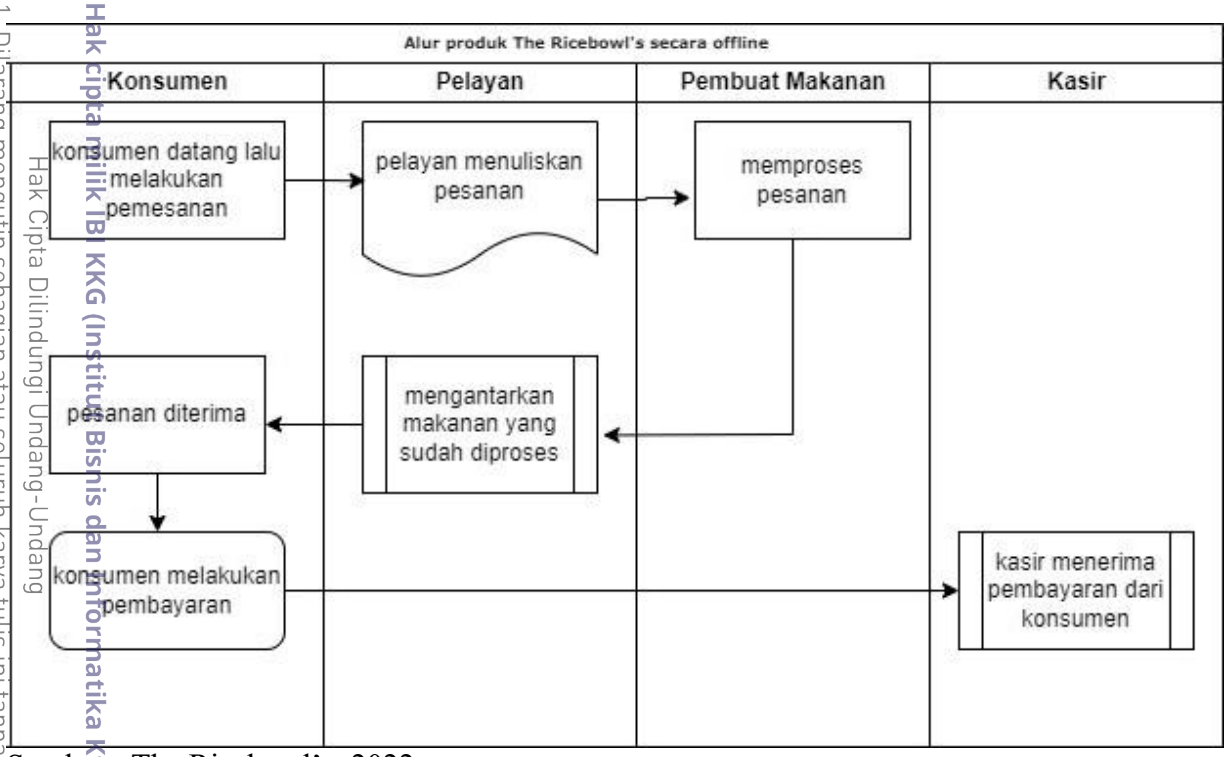

Sumber : The Ricebowl's, 2022

Berikut ini adalah alur produk The Ricebowl's apabila pembelian secara online :

a. Konsumen harus memiliki aplikasi Grab, Gojek dan Shopee. Jika belum memilikinya harus mengunduh terlebih dahulu.
b. Konsumen memilih menu yang sudah kami tawarkan dan langsung memesan secara online.
c. Konsumen melakukan pembayaran dengan metode yang dipilih.
d. The Ricebowl's akan menerima pesanan kemudian langsung memproses.
e. Setelah selesai diproses, makanan akan dijemput oleh kurir dan diantarkan ke alamat konsumen
f. Pesanan sudah sampai kealamat penerima dan pesanan selesai.

© Hak cipta milik IBI KKG (Institut Bisnis dan Informatika Kwik Kian Gie)
Institut Bisnis dan Informatika Kwik Kian
Hak Cipta Dilindungi Undang-Undang
1. Dilarang mengutip sebagian atau seluruh karya tulis ini tanpa mencantumkan dan menyebutkan sumber:
a. Pengutipan hanya untuk kepentingan pendidikan, penelitian, penulisan karya ilmiah, penyusunan laporan, penulisan kritik dan tinjauan suatu masalah.
b. Pengutipan tidak merugikan kepentingan yang wajar IBIKKG.
2. Dilarang mengumumkan dan memperbanyak sebagian atau seluruh karya tulis ini dalam bentuk apapun tanpa izin IBIKKG.

Gambar 5.4 Alur produk The Ricebowl's Secara Online

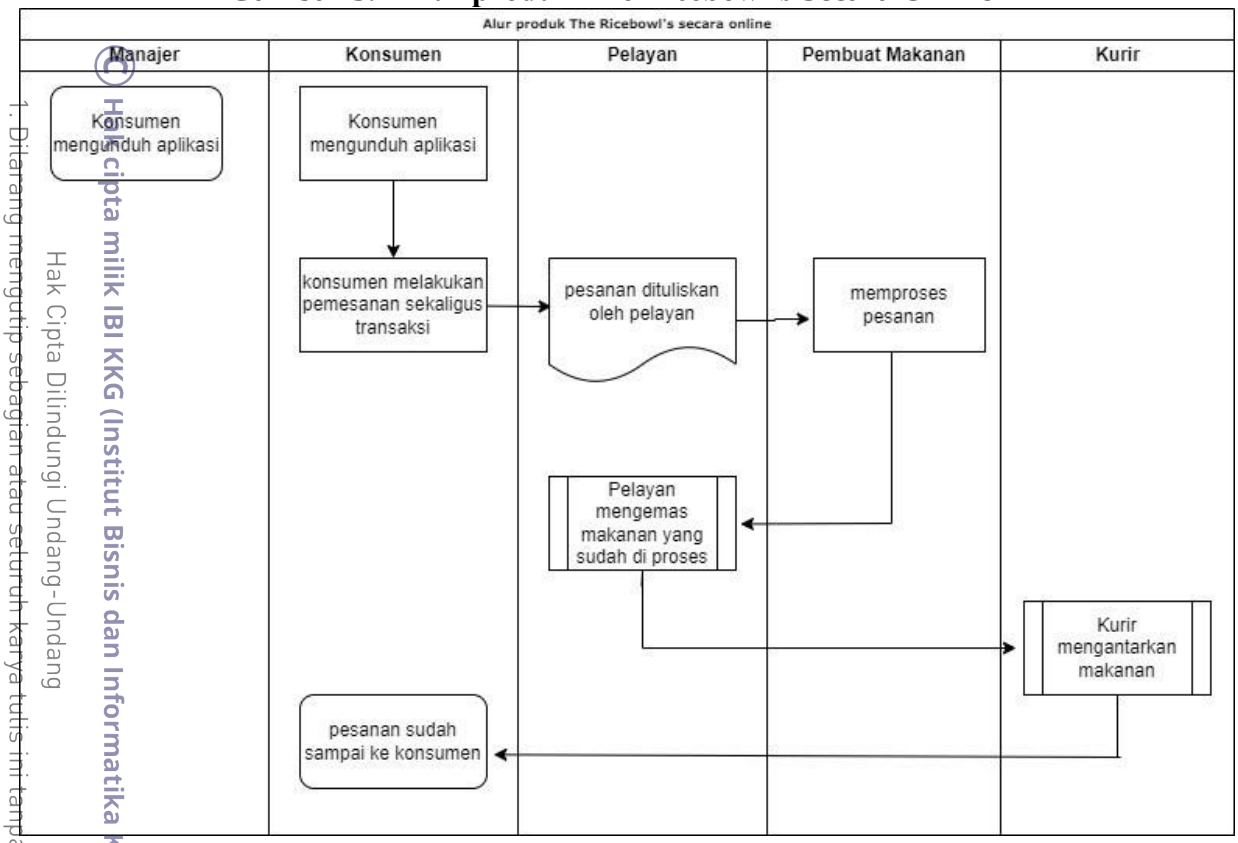

Sumber : The Ricebowl's, 2022

5.5 Rencana Alur Pembelian Dan Penggunaan Bahan Persediaan

The Ricebowl's dalam mendapatkan bahan baku dan persediaan dalam operasional usaha tentunya membutuhkan beberapa proses. Berikut adalah proses yang dilakukan oleh The Ricebowl's :

a. Melakukan pemesanan kepada pemasok sesuai apa yang dibutuhkan The Ricebowl's.
b. Pemasok menerima pesanan kemudian langsung menyiapkan barang sesuai pesanan dan langsung mengirim kan pesanan tersebut ke alamat pemesan.
c. Pesanan sudah sampai di The Ricebowl's dan karyawan akan mengecek apakah sudah sesuai dengan apa yang dipesan atau tidak.

KWIK KIAN GIE SCHOOL OF BUSINESS
Hak Cipta Dilindungi Undang-Undang
© Hak cipta milik IBI KKG (Institut Bisnis dan Informatika Kwik Kian Gie)
1. Dilarang mengutip sebagian atau seluruh karya tulis ini tanpa mencantumkan dan menyebutkan sumber:
a. Pengutipan hanya untuk kepentingan pendidikan, penelitian, penulisan karya ilmiah, penyusunan laporan, penulisan kritik dan tinjauan suatu masalah.
b. Pengutipan tidak merugikan kepentingan yang wajar IBIKKG.
2. Dilarang mengumumkan dan memperbanyak sebagian atau seluruh karya tulis ini dalam bentuk apapun tanpa izin IBIKKG.
Institut Bisnis dan Informatika Kwik Kian

d. The Ricebowl's akan membayar kepada pemasok

Gambar 5.5 Alur pembelian dan Penggunaan Bahan Persediaan

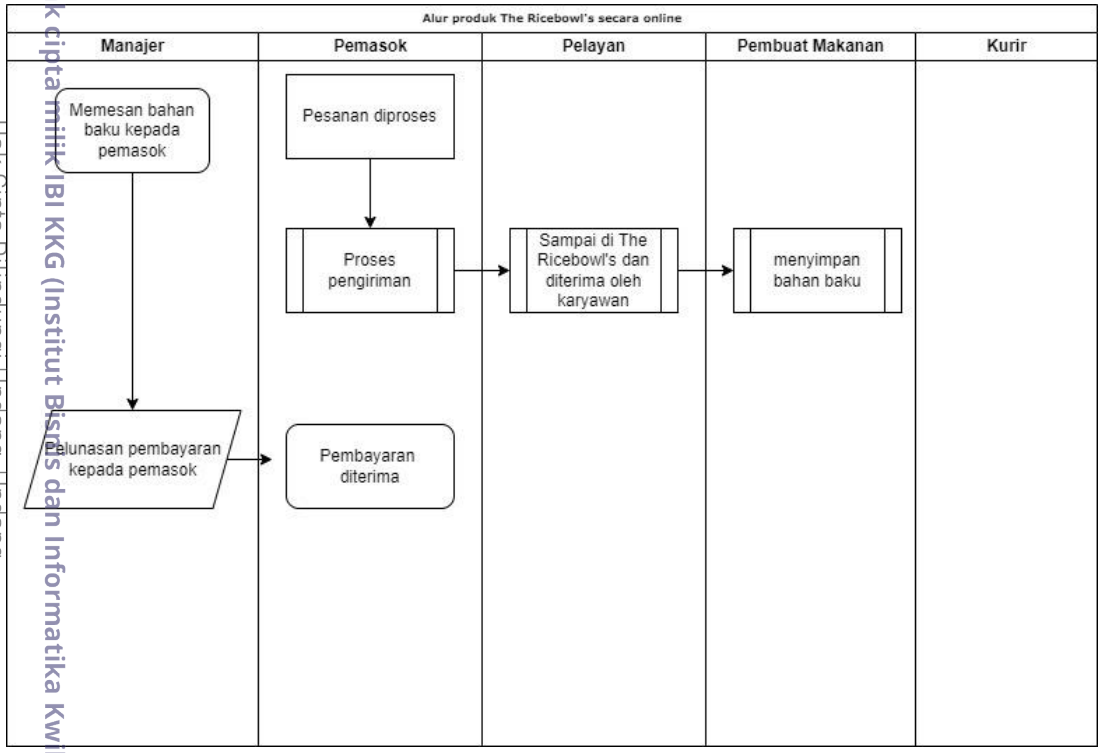

Sumber : The Ricebowl's, 2022

5.6 Rencana Kebutuhan Teknologi dan Peralatan Usaha

Teknologi diciptakan tentunya memiliki fungsi tertentu untuk setiap orang yang menggunakan. Teknologi juga bisa diterapkan dalam sebuah usaha, yaitu untuk fungsi operasional. Berbagai aplikasi dapat digunakan perusahaan untuk bermacam–macam keperluan. Teknologi juga berperan untuk mempermudah menjalankan aktifitas suatu usaha.

Semakin berkembangnya zaman tentunya teknologi semakin berkembang dan semakin canggih, maka dengan memanfaatkan hal tersebut dengan baik tentunya akan sangat membantu. Mengandalkan teknologi untuk meningkatkan produktifitas, kreatifitas, dan efektifitas. Teknologi yang digunakan The Ricebowl's dalam menjalankan aktivitas operasionalnya yaitu sebagai berikut:

KWIK KIAN GIE SCHOOL OF BUSINESS
Hak Cipta Dilindungi Undang-Undang
1. Dilarang mengutip sebagian atau seluruh karya tulis ini tanpa mencantumkan dan menyebutkan sumber:
a. Pengutipan hanya untuk kepentingan pendidikan, penelitian, penulisan karya ilmiah, penyusunan laporan, penulisan kritik dan tinjauan suatu masalah.
b. Pengutipan tidak merugikan kepentingan yang wajar IBIKKG.
2. Dilarang mengumumkan dan memperbanyak sebagian atau seluruh karya tulis ini dalam bentuk apapun tanpa izin IBIKKG.
© Hak cipta milik IBI KKG (Institut Bisnis dan Informatika Kwik Kian Gie)
Institut Bisnis dan Informatika Kwik Kian

a. Wifi

Jaringan wifi sangat membantu untuk operasional usaha kami karena basic nya usaha kami ini adalah dengan transaksi melalui aplikasi online sehingga Wifi sangat membantu kami memudahkan mengakses dan melihat orderan yang masuk.

b. Laptop

Laptop digunakan oleh karyawan untuk memantau semua kegiatan operasional dalam usaha ini baik orderan maupun laporan.

c. CCTV

CCTV digunakan untuk memantau semua aktifitas yang dilakukan dan merekam segala aktifitas tersebut. CCTV juga menjadi salah satu untuk menjaga keamanan yang bisa menjadi suatu bukti berbentuk video nyata.

d. Air Conditioner

AC digunakan agar suhu didalam tempat usaha dingin dan dapat memberikan rasa nyaman terhadap konsumen.

Untuk membantu berjalannya kegiatan operasional, The Ricebowl's membutuhkan peralatan untuk dapat membantu memproses bahan baku agar menjadi makanan siap saji. Berikut peralatan yang dibutuhkan The Ricebowl's untuk membantu berjalannya kegiatan operasional usaha :

KWIK KIAN GIE SCHOOL OF BUSINESS
© Hak cipta milik IBI KKG (Institut Bisnis dan Informatika Kwik Kian Gie)
Institut Bisnis dan Informatika Kwik Kian
Hak Cipta Dilindungi Undang-Undang
1. Dilarang mengutip sebagian atau seluruh karya tulis ini tanpa mencantumkan dan menyebutkan sumber:
a. Pengutipan hanya untuk kepentingan pendidikan, penelitian, penulisan karya ilmiah, penyusunan laporan, penulisan kritik dan tinjauan suatu masalah.
b. Pengutipan tidak merugikan kepentingan yang wajar IBIKKG.
2. Dilarang mengumumkan dan memperbanyak sebagian atau seluruh karya tulis ini dalam bentuk apapun tanpa izin IBIKKG.

Tabel 5.2 Rincian Kebutuhan Peralatan Usaha The Ricebowl's

No.	Jenis Peralatan	Harga Satuan	Jumlah	Total Harga
1	AC Samsung 1 PK	Rp 3.200.000	1	Rp 3,200,000
2	Kompor	Rp 300.000	2	Rp 600,000
3	Kulkas Sharp	Rp 4.000.000	1	Rp 4,000,000
4	Freezer Midea	Rp 2.000.000	1	Rp 2,000,000
5	Wajan	Rp 100.000	2	Rp 400,000
6	Rak piring dan gelas	Rp 150.000	1	Rp 150,000
7	Meja makan	Rp 500.000	5	Rp 2,500,000
8	Kursi	Rp 200.000	16	Rp 3,200,000
9	Rice cooker	Rp 400.000	1	Rp 400,000
10	Printer thermal	Rp 300.000	1	Rp 300,000
11	Tabung gas elpiji 12kg	Rp 250.000	1	Rp 250,000
12	Samsung Galaxy Tab S2	Rp 3.500.000	1	Rp 3,500,000
13	Panci rebus	Rp 100.000	1	Rp 100,000
14	Dispenser	Rp 200.000	1	Rp 200,000
	Total			Rp 20,800,000

Sumber : The Ricebowl's

5.7 *Lay out* Bangunan Tempat Usaha

The Ricebowl's beralamat di Jl. Kelapa Kopyor Timur III, Blok BH nomor 8, Kelapa Gading, Jakarta Utara. Kode Pos 14240. Dengan Panjang bangunan 9 meter dan lebar 5 meter. Luas 45 m^2.

KWIK KIAN GIE SCHOOL OF BUSINESS
© Hak cipta milik IBIKKG (Institut Bisnis dan Informatika Kwik Kian Gie)
Institut Bisnis dan Informatika Kwik Kian
Hak Cipta Dilindungi Undang-Undang
1. Dilarang mengutip sebagian atau seluruh karya tulis ini tanpa mencantumkan dan menyebutkan sumber:
a. Pengutipan hanya untuk kepentingan pendidikan, penelitian, penulisan karya ilmiah, penyusunan laporan, penulisan kritik dan tinjauan suatu masalah.
b. Pengutipan tidak merugikan kepentingan yang wajar IBIKKG.
2. Dilarang mengumumkan dan memperbanyak sebagian atau seluruh karya tulis ini dalam bentuk apapun tanpa izin IBIKKG.

Gambar 5.6 Layout bangunan The Ricebowl's

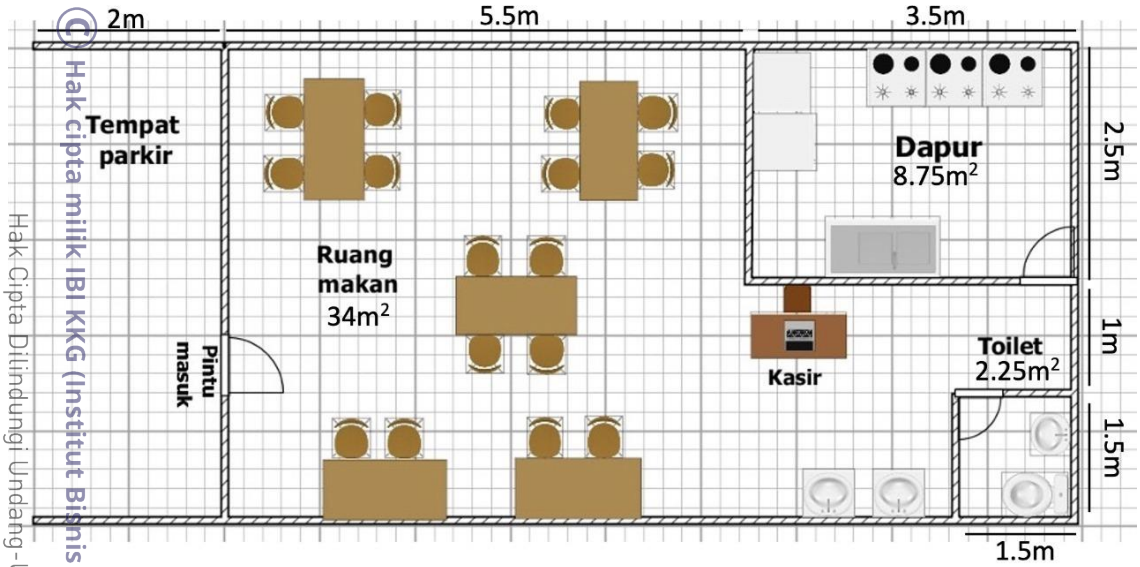

Sumber : The Ricebowl's, 2022

KWIK KIAN GIE SCHOOL OF BUSINESS
© Hak cipta milik IBI KKG (Institut Bisnis dan Informatika Kwik Kian Gie)
Hak Cipta Dilindungi Undang-Undang
1. Dilarang mengutip sebagian atau seluruh karya tulis ini tanpa mencantumkan dan menyebutkan sumber:
a. Pengutipan hanya untuk kepentingan pendidikan, penelitian, penulisan karya ilmiah, penyusunan laporan, penulisan kritik dan tinjauan suatu masalah.
b. Pengutipan tidak merugikan kepentingan yang wajar IBIKKG.
2. Dilarang mengumumkan dan memperbanyak sebagian atau seluruh karya tulis ini dalam bentuk apapun tanpa izin IBIKKG.
Institut Bisnis dan Informatika Kwik Kian