

LAMPIRAN

LAMPIRAN I

DATA SAMPEL 6 PERUSAHAAN

No	Kode	Nama Perusahaan	Sektor	Klasifikasi
1	CEKA	Wilmar Cahaya Indonesia Tbk	Barang Konsumen Primer	D
2	PYFA	Pyridam Farma Tbk	Kesehatan	F
3	ADES	Akasha Wira International Tbk	Barang Konsumen Primer	D
4	DVLA	Darya-Varia Laboratoria Tbk	Kesehatan	F
5	KBLM	Kabelindo Murni Tbk	Perindustrian	C
6	SPMA	Suparma Tbk	Barang Baku	B

© Hak cipta milik IBI KKG (Institut Bisnis dan Informatika Kwik Kian Gie)

Hak Cipta dilindungi Undang-Undang

1. Dilarang mengutip sebagian atau seluruh karya tulis ini tanpa mencantumkan dan menyebutkan sumber:
 - a. Pengutipan hanya untuk kepentingan pendidikan, penelitian, penulisan karya ilmiah, penyusunan laporan, penulisan kritik dan tinjauan suatu masalah.
 - b. Pengutipan tidak merugikan kepentingan yang wajar IBIKKG.
2. Dilarang mengemukakan dan memperbanyak sebagian atau seluruh karya tulis ini dalam bentuk apapun tanpa izin IBIKKG.

LAMPIRAN II

DATA PENELITIAN

Kode	Tahun	ETR	ETR DUMMY	ACGS	TOBINS'Q
CEKA	2016	0.126407645	1	0.84	0.94062
CEKA	2017	0.24983287	1	0.84	0.90271
CEKA	2018	0.249160848	1	0.84	0.86439
CEKA	2019	0.24435345	1	0.84	0.90119
CEKA	2020	0.219235363	1	0.84	0.87321
PYFA	2016	0.270378568	0	0.86	1.00902
PYFA	2017	0.257506647	0	0.84	0.93146
PYFA	2018	0.253578603	0	0.86	0.90486
PYFA	2019	0.253706299	0	0.84	0.90156
PYFA	2020	0.254294307	0	0.86	2.59278
ADES	2016	0.092235057	1	0.85	1.26777
ADES	2017	0.251551032	0	0.85	1.11788
ADES	2018	0.244105053	1	0.85	1.06898
ADES	2019	0.238648018	1	0.85	1.05898
ADES	2020	0.191342254	1	0.85	1.16765
DVLA	2016	0.290712209	0	0.77	1.57858
DVLA	2017	0.282552357	0	0.78	1.65751
DVLA	2018	0.264590614	0	0.77	1.57792
DVLA	2019	0.26379013	0	0.78	1.66336
DVLA	2020	0.242894312	0	0.77	1.69669
KBLM	2016	0.425414409	0	0.71	0.91886
KBLM	2017	0.012420573	1	0.71	0.61497
KBLM	2018	0.369460808	0	0.71	0.58296
KBLM	2019	0.20854048	1	0.71	0.60454
KBLM	2020	0.281078182	0	0.71	0.41594
SPMA	2016	0.272049874	0	0.63	0.61245
SPMA	2017	0.239296615	1	0.63	0.58851
SPMA	2018	0.250203022	0	0.63	0.60418
SPMA	2019	0.258348035	0	0.63	0.61896
SPMA	2020	0.202915603	1	0.63	0.5287

© Hak cipta milik IBIKKG (Insitut Bisnis dan Informatika Kwik Kian Gie)

Hak Cipta Dilindungi Undang-Undang

1. Dilarang mengutip sebagian atau seluruh karya tulis ini tanpa mencantumkan dan menyebutkan sumber:
 - a. Pengutipan hanya untuk kepentingan pendidikan, penelitian, penulisan karya ilmiah, penyusunan laporan, penulisan kritik dan tinjauan suatu masalah.
 - b. Pengutipan tidak merugikan kepentingan yang wajar IBIKKG.
2. Dilarang mengumumkan dan memperbanyak sebagian atau seluruh karya tulis ini dalam bentuk apapun tanpa izin IBIKKG.

LAMPIRAN III

ACGS Scorecard

NO	ITEM
D	Pengungkapan dan Transparansi
D.1	Struktur kepemilikan yang transparan
D.1.1	Apakah informasi tentang kepemilikan saham mengungkapkan identitas pemilik manfaat, memegang 5% kepemilikan saham atau lebih?
D.1.2	Apakah perusahaan mengungkapkan kepemilikan saham langsung dan tidak langsung (jika ada) dari pemegang saham utama dan/atau substansial?
D.1.3	Apakah perusahaan mengungkapkan kepemilikan saham direksi (komisaris) secara langsung dan tidak langsung (jika ada)?
D.1.4	Apakah perusahaan mengungkapkan kepemilikan saham langsung dan tidak langsung (jika ada) oleh manajemen senior?
D.1.5	Apakah perusahaan mengungkapkan rincian induk/perusahaan induk, anak perusahaan, rekanan, usaha patungan dan perusahaan/kendaraan tujuan khusus (SPE)/ (SPV)?

C Hak cipta milik IBI KKG (Institut Bisnis dan Informatika Kwik Kian Gie)

Hak Cipta Dilindungi Undang-Undang

Institut Bisnis

1. Dilarang mengutip sebagian atau seluruh karya tulis ini tanpa mencantumkan dan menyebutkan sumber:
 - a. Pengutipan hanya untuk kepentingan pendidikan, penelitian, penulisan karya ilmiah, penyusunan laporan penulisan kritik dan tinjauan suatu masalah.
 - b. Pengutipan tidak merugikan kepentingan yang wajar IBIKKG.
2. Dilarang mengumumkan dan memperbanyak sebagian atau seluruh karya tulis ini dalam bentuk apapun tanpa izin IBIKKG.





C Hak cipta milik IBI KKG (Institut Bisnis dan Informatika Kwik Kian Gie)

Hak Cipta Dilindungi Undang-Undang

Institut Bisnis

D.2	Kualitas Laporan Tahunan
D.2.1	Risiko utama
D.2.2	Tujuan perusahaan
D.2.3	Indikator kinerja keuangan
D.2.4	Indikator kinerja non-keuangan
D.2.5	Kebijakan dividen
D.2.6	Rincian kebijakan whistleblower
D.2.7	Rincian biografi (setidaknya usia, kualifikasi, tanggal pertama) penunjukan, pengalaman yang relevan, dan jabatan direktur lainnya dari perusahaan yang terdaftar) dari direktur/komisaris
D.2.8	Program pelatihan dan/atau pendidikan lanjutan yang diikuti oleh masing-masing direktur/komisaris
D.2.9	Jumlah rapat direksi/komisaris yang diadakan sepanjang tahun
D.2.10	Rincian kehadiran masing-masing direktur/komisaris sehubungan dengan rapat-rapat yang diadakan
D.2.11	Rincian remunerasi CEO dan masing-masing anggota direksi/komisaris
D.2.12	Apakah Laporan Tahunan berisi pernyataan yang menegaskan kepatuhan penuh perusahaan terhadap kode tata kelola perusahaan dan jika ada ketidakpatuhan, mengidentifikasi dan menjelaskan alasan untuk setiap masalah tersebut?
D.3	Pengungkapan Transaksi Pihak Terkait (RPT)
D.3.1	Apakah perusahaan mengungkapkan kebijakannya yang meliputi review dan persetujuan RPT material/signifikan?
D.3.2	Apakah perusahaan mengungkapkan nama pihak terkait dan hubungannya untuk setiap RPT yang material/signifikan?
D.3.3	Apakah perusahaan mengungkapkan sifat dan nilai setiap material/RPT signifikan?
D.4	Direktur dan komisaris berurusan dengan saham perusahaan
D.4.1	Apakah perusahaan mengungkapkan perdagangan saham perusahaan oleh orang dalam?

1. Dilarang mengutip sebagian atau seluruh karya tulis ini tanpa mencantumkan dan menyebutkan sumber:
 - a. Pengutipan hanya untuk kepentingan pendidikan, penelitian, penulisan karya ilmiah, penyusunan laporan, penulisan kritik dan tinjauan suatu masalah.
 - b. Pengutipan tidak merugikan kepentingan yang wajar IBIKKG.
2. Dilarang mengumumkan dan memperbanyak sebagian atau seluruh karya tulis ini dalam bentuk apapun tanpa izin IBIKKG.

D.5	Auditor eksternal dan Laporan Auditor
D.5.1	Apakah biaya audit diungkapkan?
D.5.2	Apakah biaya non-audit diungkapkan?
D.5.3	Apakah biaya non-audit melebihi biaya audit?

D.6	Media komunikasi
D.6.1	Pelaporan triwulanan
D.6.2	Situs Perusahaan
D.6.3	Pengarahana analisis
D.6.4	Media briefing/konferensi pers

D.7	Pengajuan / rilis laporan tahunan / keuangan tepat waktu
D.7.1	Apakah laporan keuangan tahunan yang telah diaudit dirilis dalam waktu 120 hari sejak akhir tahun buku?
D.7.2	Apakah laporan keuangan tahunan yang telah diaudit dirilis dalam waktu 90 hari sejak akhir tahun buku?
D.7.3	Apakah laporan tahunan/keuangan yang telah diaudit dirilis dalam waktu 60 hari sejak akhir tahun buku?
D.7.4	Apakah representasi yang benar dan adil/adil dari laporan keuangan tahunan pernyataan/laporan yang ditegaskan oleh direksi/komisaris dan/atau pejabat perusahaan yang bersangkutan?

C Hak cipta milik IBI KKG (Institut Bisnis dan Informatika Kwik Kian Gie)

Hak Cipta Dilindungi Undang-Undang

Institut Bisnis

1. Dilarang mengutip sebagian atau seluruh karya tulis ini tanpa mencantumkan dan menyebutkan sumber:
 - a. Pengutipan hanya untuk kepentingan pendidikan, penelitian, penulisan karya ilmiah, penyusunan laporan, penulisan kritik dan tinjauan suatu masalah.
 - b. Pengutipan tidak merugikan kepentingan yang wajar IBIKKG.
2. Dilarang mengumumkan dan memperbanyak sebagian atau seluruh karya tulis ini dalam bentuk apapun tanpa izin IBIKKG.



C Hak cipta milik IBI KKG (Institut Bisnis dan Informatika Kwik Kian Gie)

Hak Cipta Dilindungi Undang-Undang

Institut Bisnis

D.8	Situs Perusahaan
D.8.1	Operasi bisnis
D.8.2	Laporan/laporan keuangan (tahun berjalan dan tahun-tahun sebelumnya)
D.8.3	Materi yang diberikan dalam briefing kepada analis dan media
D.8.4	Struktur kepemilikan saham
D.8.5	Struktur perusahaan grup
D.8.6	Laporan tahunan yang dapat diunduh
D.8.7	Pemberitahuan RUPS dan / atau RUPSLB
D.8.8	Anggaran Dasar Perusahaan (anggaran rumah tangga, memorandum dan anggaran dasar perusahaan)
D.8.9	Semua hal di atas (D.8.1 hingga D.8.8) tersedia dalam bahasa Inggris

D.9	Hubungan Investor
D.9.1	Apakah perusahaan mengungkapkan rincian kontak (misalnya telepon, faks, dan email) dari petugas yang bertanggung jawab atas hubungan investor?

E	Tanggung Jawab Dewan
E.1	Tanggung jawab dewan yang jelas dan kebijakan tata kelola perusahaan
E.1.1	Apakah peran dan tanggung jawab dewan direksi/komisaris dinyatakan dengan jelas?
E.1.2	Apakah jenis keputusan yang memerlukan persetujuan direksi/komisaris diungkapkan?
E.1.3	Apakah perusahaan mengungkapkan kebijakan tata kelola perusahaan / piagam dewan?

1. Dilarang mengutip sebagian atau seluruh karya tulis ini tanpa mencantumkan dan menyebutkan sumber:
 - a. Pengutipan hanya untuk kepentingan pendidikan, penelitian, penulisan karya ilmiah, penyusunan laporan, penulisan kritik dan tinjauan suatu masalah.
 - b. Pengutipan tidak merugikan kepentingan yang wajar IBIKKG.
2. Dilarang mengemukakan dan memperbanyak sebagian atau seluruh karya tulis ini dalam bentuk apapun tanpa izin IBIKKG.



C Hak cipta milik IBI KKG (Institut Bisnis dan Informatika Kwik Kian Gie)

Hak Cipta Dilindungi Undang-Undang

Institut Bisni

E.2	Kode etik atau perilaku
E.2.1	Apakah perusahaan memiliki kode etik atau perilaku?
E.2.2	Apakah rincian kode etik atau perilaku diungkapkan?
E.2.3	Apakah perusahaan mengungkapkan bahwa semua direktur/komisaris, manajemen senior dan karyawan diwajibkan untuk mematuhi kode tersebut?
E.2.4	Apakah perusahaan mengungkapkan bagaimana menerapkan dan memantau kepatuhan terhadap kode etik atau perilaku?
E.3	Visi/Misi Perusahaan
E.3.1	Apakah direksi/komisaris meninjau dan menyetujui visi dan misi secara berkala dan telah dilakukan minimal satu kali dalam lima tahun terakhir?
E.4	Struktur & Komposisi Dewan
E.4.1	Apakah direksi/komisaris terdiri dari paling sedikit lima anggota dan paling banyak 12 anggota? (yaitu, antara 5 - 12 anggota)
E.4.2	Apakah direksi/komisaris independen non-eksekutif berjumlah paling sedikit tiga orang dan merupakan lebih dari 50% direksi/komisaris?
E.4.3	Apakah perusahaan memberikan definisi independensi dalam Laporan Tahunannya?
E.4.4	Apakah direktur/komisaris independen dari manajemen dan pemegang saham utama/substansial?
E.4.5	Apakah perusahaan memiliki batas waktu sembilan tahun atau kurang untuk direktur/komisaris independennya?
E.4.6	Apakah perusahaan telah menetapkan batas lima kursi dewan di perusahaan publik yang dapat dijabat oleh seorang direktur/komisaris secara bersamaan?
E.4.7	Apakah perusahaan memiliki direktur/komisaris independen yang menjabat di lebih dari lima dewan perusahaan publik?
E.4.8	Apakah perusahaan memiliki direktur eksekutif yang menjabat di lebih dari dua dewan perusahaan yang terdaftar di luar grup?

1. Dilarang mengutip sebagian atau seluruh karya tulis ini tanpa mencantumkan dan menyebutkan sumber:
 - a. Pengutipan hanya untuk kepentingan pendidikan, penelitian, penulisan karya ilmiah, penyusunan laporan, penulisan kritik dan tinjauan suatu masalah.
 - b. Pengutipan tidak merugikan kepentingan yang wajar IBIKKG.
2. Dilarang mengumumkan dan memperbanyak sebagian atau seluruh karya tulis ini dalam bentuk apapun tanpa izin IBIKKG.



C Hak cipta milik IBI KKG (Institut Bisnis dan Informatika Kwik Kian Gie)

E.5	Keterampilan dan Kompetensi
E.5.1	Apakah setidaknya satu direktur/komisaris non-eksekutif memiliki pengalaman kerja sebelumnya di industri besar tempat perusahaan beroperasi?
E.5.2	Apakah perusahaan mengungkapkan kebijakan keragaman dewan direksi/komisaris?

E.6	Ketua Dewan
E.6.1	Apakah orang yang berbeda berperan sebagai ketua dan CEO?
E.6.2	Apakah ketua adalah direktur/komisaris non-eksekutif?
E.6.3	Apakah ketua direktur/komisaris independen?
E.6.4	Apakah ketua adalah CEO saat ini atau langsung di masa lalu?
E.6.5	Apakah peran dan tanggung jawab ketua diungkapkan?

E.7	Rapat dan kehadiran dewan
E.7.1	Apakah rapat direksi/komisaris dijadwalkan sebelum atau di awal tahun?
E.7.2	Apakah direksi/komisaris mengadakan rapat minimal enam kali dalam setahun?
E.7.3	Apakah masing-masing direksi/komisaris menghadiri paling sedikit 75% dari seluruh rapat dewan yang diadakan selama tahun tersebut?
E.7.4	Apakah perusahaan mensyaratkan kuorum minimal 2/3 untuk keputusan dewan?
E.7.5	Apakah direktur/komisaris non-eksekutif perusahaan bertemu secara terpisah setidaknya sekali dalam setahun tanpa kehadiran eksekutif?

E.8	Program Orientasi Direktur Baru
E.8.1	Apakah perusahaan memiliki program orientasi untuk direksi/komisaris baru?

E.9	Pelatihan Direktur
E.9.1	Apakah perusahaan memiliki kebijakan yang mendorong direksi/komisaris untuk mengikuti program pendidikan profesi berkelanjutan atau berkelanjutan?

Hak Cipta Dilindungi Undang-Undang

1. Dilarang mengutip sebagian atau seluruh karya tulis ini tanpa mencantumkan dan menyebutkan sumber:
 - a. Pengutipan hanya untuk kepentingan pendidikan, penelitian, penulisan karya ilmiah, penyusunan laporan, penulisan kritik dan tinjauan suatu masalah.
 - b. Pengutipan tidak merugikan kepentingan yang wajar IBIKKG.
2. Dilarang mengumumkan dan memperbanyak sebagian atau seluruh karya tulis ini dalam bentuk apapun tanpa izin IBIKKG.

E.10	Akses ke informasi
E.10.1	Apakah kertas dewan untuk rapat direksi/komisaris diberikan kepada dewan setidaknya lima hari kerja sebelum rapat dewan?
E.10.2	Apakah sekretaris perusahaan memainkan peran penting dalam mendukung dewan dalam melaksanakan tanggung jawabnya?
E.10.3	Apakah sekretaris perusahaan terlatih dalam praktik hukum, akuntansi, atau kesekretariatan perusahaan?

E.11	Panitia Pencalonan
E.11.1	Apakah perusahaan memiliki Komite Nominasi (NC)?
E.11.2	Apakah Komite Nominasi terdiri dari mayoritas direktur/komisaris independen?
E.11.3	Apakah ketua Komite Pencalonan adalah direktur/komisaris independen?
E.11.4	Apakah perusahaan mengungkapkan kerangka acuan/struktur tata kelola/piagam Komite Nominasi?
E.11.5	Apakah Laporan Tahunan mengungkapkan jumlah Rapat Komite Nominasi yang diadakan?
E.11.6	Apakah Komite Nominasi bertemu setidaknya dua kali dalam setahun?
E.11.7	Apakah kehadiran anggota dalam rapat Komite Nominasi diungkapkan?

E.12	Pengangkatan Dewan dan Pemilihan Ulang
E.12.1	Apakah perusahaan mengungkapkan kriteria yang digunakan dalam pemilihan direksi/komisaris baru?
E.12.2	Apakah perusahaan mengungkapkan proses yang diikuti dalam pengangkatan direktur/komisaris baru?
E.12.3	Apakah semua direktur/komisaris dapat dipilih kembali setidaknya sekali setiap tiga tahun?

C Hak cipta milik IBI KKG (Institut Bisnis dan Informatika Kwik Kian Gie)

Hak Cipta Dilindungi Undang-Undang

Institut Bisnis

1. Dilarang mengutip sebagian atau seluruh karya tulis ini tanpa mencantumkan dan menyebutkan sumber:
 - a. Pengutipan hanya untuk kepentingan pendidikan, penelitian, penulisan karya ilmiah, penyusunan laporan, penulisan kritik dan tinjauan suatu masalah.
 - b. Pengutipan tidak merugikan kepentingan yang wajar IBIKKG.
2. Dilarang mengumumkan dan memperbanyak sebagian atau seluruh karya tulis ini dalam bentuk apapun tanpa izin IBIKKG.



C Hak cipta milik IBI KKG (Institut Bisnis dan Informatika Kwik Kian Gie)

Hak Cipta Dilindungi Undang-Undang

Institut Bisnis

E.13	Pengangkatan dan Kinerja Manajemen CEO/Eksekutif
E.13.1	Apakah perusahaan mengungkapkan bagaimana rencana dewan direksi/komisaris untuk suksesi CEO/Direktur Utama/Presiden dan manajemen kunci?
E.13.2	Apakah dewan direksi/komisaris melakukan penilaian kinerja tahunan terhadap CEO/Direktur Utama/Presiden?

E.14	Penilaian Dewan
E.14.1	Apakah dilakukan penilaian kinerja tahunan terhadap direksi/komisaris?
E.14.2	Apakah perusahaan mengungkapkan proses yang diikuti dalam melakukan penilaian dewan?
E.14.3	Apakah perusahaan mengungkapkan kriteria yang digunakan dalam penilaian dewan?

E.15	Penilaian Direktur
E.15.1	Apakah penilaian kinerja tahunan dilakukan terhadap masing-masing direktur/komisaris?
E.15.2	Apakah perusahaan mengungkapkan proses yang diikuti dalam melakukan penilaian direktur/komisaris?
E.15.3	Apakah perusahaan mengungkapkan kriteria yang digunakan dalam penilaian direktur/komisaris?

E.16	Penilaian Komite
E.16.1	Apakah penilaian kinerja tahunan dilakukan terhadap komite direksi/komisaris?

E.17	Komite Remunerasi/Komite Kompensasi
E.17.1	Apakah perusahaan memiliki Komite Remunerasi?
E.17.2	Apakah Komite Remunerasi terdiri dari mayoritas direktur/komisaris independen?
E.17.3	Apakah ketua Komite Remunerasi dan direktur/komisaris independen?
E.17.4	Apakah perusahaan mengungkapkan kerangka acuan/ struktur tata kelola/ piagam Komite Remunerasi?
E.17.5	Apakah Laporan Tahunan mengungkapkan jumlah rapat Komite Remunerasi yang diadakan?
E.17.6	Apakah Komite Remunerasi mengadakan rapat minimal dua kali dalam setahun?
E.17.7	Apakah kehadiran anggota dalam rapat Komite Remunerasi diungkapkan?

1. Dilarang mengutip sebagian atau seluruh karya tulis ini tanpa mencantumkan dan menyebutkan sumber:
 - a. Pengutipan hanya untuk kepentingan pendidikan, penelitian, penulisan karya ilmiah, penyusunan laporan, penulisan kritik dan tinjauan suatu masalah.
 - b. Pengutipan tidak merugikan kepentingan yang wajar IBIKKG.
2. Dilarang mengemukakan dan memperbanyak sebagian atau seluruh karya tulis ini dalam bentuk apapun tanpa izin IBIKKG.



C Hak cipta milik IBI KKG (Institut Bisnis dan Informatika Kwik Kian Gie)

Hak Cipta Dilindungi Undang-Undang

Institut Bisnis

E.18	Masalah Remunerasi
E.18.1	Apakah perusahaan mengungkapkan kebijakan remunerasi (biaya, tunjangan, natura dan gaji lainnya) (yaitu penggunaan insentif dan ukuran kinerja jangka pendek dan jangka panjang) untuk direktur eksekutif dan CEO?
E.18.2	Apakah ada pengungkapan struktur biaya untuk direktur/komisaris non-eksekutif?
E.18.3	Apakah pemegang saham atau Direksi menyetujui remunerasi direktur eksekutif dan/atau eksekutif senior?
E.18.4	Apakah direktur/komisaris independen menerima opsi, pembagian kinerja, atau bonus?
E.19	Komite Audit
E.19.1	Apakah perusahaan memiliki Komite Audit?
E.19.2	Apakah Komite Audit seluruhnya terdiri dari direktur/komisaris non-eksekutif dengan mayoritas direktur/komisaris independen?
E.19.3	Apakah ketua Komite Audit dan direktur/komisaris independen?
E.19.4	Apakah perusahaan mengungkapkan kerangka acuan/struktur tata kelola/piagam Komite Audit?
E.19.5	Apakah Laporan Tahunan mengungkapkan profil atau kualifikasi anggota Komite Audit?
E.19.6	Apakah setidaknya salah satu direktur/komisaris independen komite memiliki keahlian akuntansi (kualifikasi atau pengalaman akuntansi)?
E.19.7	Apakah Laporan Tahunan mengungkapkan jumlah Rapat Komite Audit yang diadakan?
E.19.8	Apakah Komite Audit bertemu setidaknya empat kali selama setahun?
E.19.9	Apakah kehadiran anggota dalam rapat Komite Audit diungkapkan?
E.19.10	Apakah Komite Audit memiliki tanggung jawab utama untuk merekomendasikan penunjukan, atau pengangkatan dan pemberhentian auditor eksternal?

1. Dilarang mengutip sebagian atau seluruh karya tulis ini tanpa mencantumkan dan menyebutkan sumber:
 - a. Pengutipan hanya untuk kepentingan pendidikan, penelitian, penulisan karya ilmiah, penyusunan laporan, penulisan kritik dan tinjauan suatu masalah.
 - b. Pengutipan tidak merugikan kepentingan yang wajar IBIKKG.
2. Dilarang mengumumkan dan memperbanyak sebagian atau seluruh karya tulis ini dalam bentuk apapun tanpa izin IBIKKG.

E.20	Audit internal
E.20.1	Apakah perusahaan memiliki fungsi audit internal yang terpisah?
E.20.2	Apakah kepala audit internal diidentifikasi atau, jika dialihdayakan, apakah nama perusahaan eksternal diungkapkan?
E.20.3	Apakah pengangkatan dan pemberhentian auditor internal memerlukan persetujuan Komite Audit?

E.21	Pengawasan Risiko
E.21.1	Apakah perusahaan mengungkapkan prosedur pengendalian internal/sistem manajemen risiko yang ada?
E.21.2	Apakah Laporan Tahunan mengungkapkan bahwa dewan direksi/komisaris telah melakukan penelaahan atas pengendalian material perusahaan (termasuk pengendalian operasional, keuangan dan kepatuhan) dan sistem manajemen risiko?
E.21.3	Apakah perusahaan mengungkapkan bagaimana risiko utama dikelola?

C Hak cipta milik IBI KKG (Institut Bisnis dan Informatika Kwik Kian Gie)

Hak Cipta Dilindungi Undang-Undang

Institut Bisnis

1. Dilarang mengutip sebagian atau seluruh karya tulis ini tanpa mencantumkan dan menyebutkan sumber:
 - a. Pengutipan hanya untuk kepentingan pendidikan, penelitian, penulisan karya ilmiah, penyusunan laporan penulisan kritik dan tinjauan suatu masalah.
 - b. Pengutipan tidak merugikan kepentingan yang wajar IBIKKG.
2. Dilarang mengumumkan dan memperbanyak sebagian atau seluruh karya tulis ini dalam bentuk apapun tanpa izin IBIKKG.

LAMPIRAN IV

HASIL UJI EIEWS

Uji Statistika Deskriptif

	X1	X2	Y
Mean	0.433333	0.776000	1.025573
Median	0.000000	0.810000	0.911858
Maximum	1.000000	0.860000	2.592784
Minimum	0.000000	0.630000	0.415938
Std. Dev.	0.504007	0.084225	0.470374
Skewness	0.269069	-0.666811	1.390231
Kurtosis	1.072398	1.973127	5.228605
Jarque-Bera	5.006552	3.541269	15.87206
Probability	0.081817	0.170225	0.000358
Sum	13.00000	23.28000	30.76720
Sum Sq. Dev.	7.366667	0.205720	6.416292
Observations	30	30	30

Estimasi Model Data Panel

Common Effect Model

Dependent Variable: Y
 Method: Panel Least Squares
 Date: 07/20/22 Time: 17:35
 Sample: 2016 2020
 Periods included: 5
 Cross-sections included: 6
 Total panel (balanced) observations: 30

Variable	Coefficient	Std. Error	t-Statistic	Prob.
X1	-0.342644	0.145469	-2.355440	0.0260
X2	2.989142	0.870500	3.433823	0.0019
C	-1.145522	0.672363	-1.703725	0.0999
R-squared	0.359973	Mean dependent var		1.025573
Adjusted R-squared	0.312563	S.D. dependent var		0.470374
S.E. of regression	0.389995	Akaike info criterion		1.049276
Sum squared resid	4.106603	Schwarz criterion		1.189396
Log likelihood	-12.73914	Hannan-Quinn criter.		1.094101
F-statistic	7.592844	Durbin-Watson stat		1.127789
Prob(F-statistic)	0.002419			



Fixed Effect Model

Dependent Variable: Y
 Method: Panel Least Squares
 Date: 07/20/22 Time: 17:39
 Sample: 2016 2020
 Periods included: 5
 Cross-sections included: 6
 Total panel (balanced) observations: 30

Variable	Coefficient	Std. Error	t-Statistic	Prob.
X1	-0.025293	0.169708	-0.149041	0.8829
X2	24.28242	12.39372	1.959252	0.0629
C	-17.80663	9.617966	-1.851392	0.0776

Effects Specification

Cross-section fixed (dummy variables)

R-squared	0.683996	Mean dependent var	1.025573
Adjusted R-squared	0.583449	S.D. dependent var	0.470374
S.E. of regression	0.303583	Akaike info criterion	0.676854
Sum squared resid	2.027576	Schwarz criterion	1.050507
Log likelihood	-2.152810	Hannan-Quinn criter.	0.796389
F-statistic	6.802757	Durbin-Watson stat	1.450674
Prob(F-statistic)	0.000233		

1. Dilarang menyalin, mengutip, atau seluruhnya karya ilmiah ini untuk kepentingan pendidikan, penelitian, penulisan karya ilmiah, penyusunan laporan, penulisan kritik dan tinjauan suatu masalah.
 a. Pengutipan hanya untuk kepentingan pendidikan, penelitian, penulisan karya ilmiah, penyusunan laporan, penulisan kritik dan tinjauan suatu masalah.
 b. Pengutipan tidak merugikan kepentingan yang wajar IBIKKG.
 2. Dilarang mengemukakan dan memperbanyak sebagian atau seluruh karya tulis ini dalam bentuk apapun tanpa izin IBIKKG.



Random Effect Model

Dependent Variable: Y
 Method: Panel EGLS (Cross-section random effects)
 Date: 07/20/22 Time: 17:41
 Sample: 2016 2020
 Periods included: 5
 Cross-sections included: 6
 Total panel (balanced) observations: 30
 Swamy and Arora estimator of component variances

Variable	Coefficient	Std. Error	t-Statistic	Prob.
X1	-0.152611	0.150006	-1.017368	0.3180
X2	3.025880	1.412242	2.142607	0.0413
C	-1.256378	1.097688	-1.144567	0.2624
Effects Specification				
			S.D.	Rho
Cross-section random			0.252298	0.4085
Idiosyncratic random			0.303583	0.5915
Weighted Statistics				
R-squared	0.147071	Mean dependent var		0.485984
Adjusted R-squared	0.083891	S.D. dependent var		0.336769
S.E. of regression	0.322334	Sum squared resid		2.805272
F-statistic	2.327805	Durbin-Watson stat		1.302378
Prob(F-statistic)	0.116769			
Unweighted Statistics				
R-squared	0.318050	Mean dependent var		1.025573
Sum squared resid	4.375591	Durbin-Watson stat		0.834978

Pengujian Estimasi Data Panel

Chow Test

Redundant Fixed Effects Tests
 Equation: Untitled
 Test cross-section fixed effects

Effects Test	Statistic	d.f.	Prob.
Cross-section F	4.511653	(5,22)	0.0056
Cross-section Chi-square	21.172656	5	0.0008



Hausman Test

Correlated Random Effects - Hausman Test

Equation: Untitled

Test cross-section random effects

Test Summary	Chi-Sq. Statistic	Chi-Sq. d.f.	Prob.
Cross-section random	5.438309	2	0.0659

Cross-section random effects test comparisons:

Variable	Fixed	Random	Var(Diff.)	Prob.
X1	-0.025293	-0.152611	0.006299	0.1087
X2	24.282422	3.025880	151.609814	0.0843

Lagrange Multiplier Test

Lagrange Multiplier Tests for Random Effects

Null hypotheses: No effects

Alternative hypotheses: Two-sided (Breusch-Pagan) and one-sided (all others) alternatives

	Test Hypothesis		
	Cross-section	Time	Both
Breusch-Pagan	2.446471 (0.1178)	0.618385 (0.4316)	3.064856 (0.0800)
Honda	1.564120 (0.0589)	-0.786375 --	0.549949 (0.2912)
King-Wu	1.564120 (0.0589)	-0.786375 --	0.456618 (0.3240)
Standardized Honda	2.785966 (0.0027)	-0.605598 --	-1.720397 --
Standardized King-Wu	2.785966 (0.0027)	-0.605598 --	-1.823834 --
Gourieriou, et al.*	--	--	2.446471 (>= 0.10)

*Mixed chi-square asymptotic critical values:

1%	7.289
5%	4.321
10%	2.952

1. Dilakukan pengujian Hausman Test untuk menguji apakah model dengan efek acak lebih baik daripada model dengan efek tetap. Hasilnya menunjukkan bahwa model dengan efek acak lebih baik daripada model dengan efek tetap. Oleh karena itu, model dengan efek acak dipilih untuk digunakan dalam penelitian ini.

2. Dilarang mengemukakan dan memperbanyak sebagian atau seluruh karya tulis ini dalam bentuk apapun tanpa izin IBIKKG.



Uji Asumsi Klasik

Uji Normalitas

1. Dilarang menyalin sebagian atau seluruh karya tulis ini tanpa menuliskannya dan menyebutkan sumber:
a. Pengutipan hanya untuk kepentingan pendidikan, penelitian, penulisan karya ilmiah, penyusunan laporan, penulisan kritik dan tinjauan suatu masalah.
b. Pengutipan tidak merugikan kepentingan yang wajar IBIKKG.
2. Dilarang mengemukakan dan memperbanyak sebagian atau seluruh karya tulis ini dalam bentuk apapun tanpa izin IBIKKG.

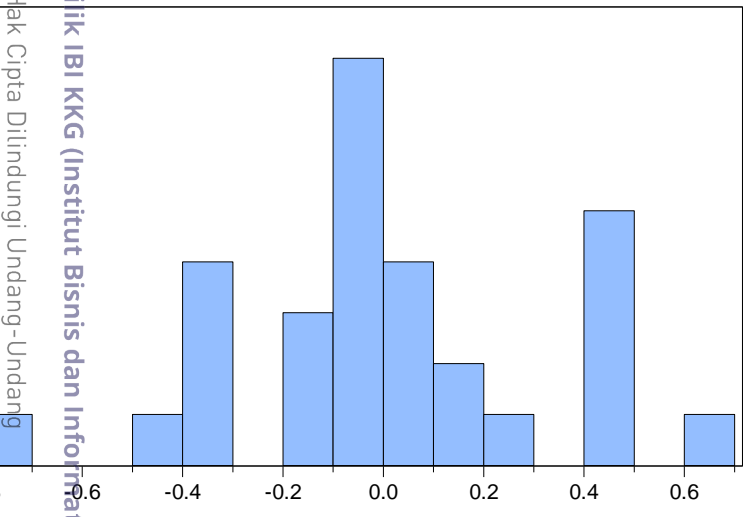

Series: Standardized Residuals	
Sample 2016 2020	
Observations 30	
Mean	-2.35e-16
Median	-0.056167
Maximum	0.626093
Minimum	-0.715504
Std. Dev.	0.309464
Skewness	0.090387
Kurtosis	2.777193
Jarque-Bera	0.102903
Probability	0.949850

Uji Multikolinearitas

Variance Inflation Factors
Date: 07/20/22 Time: 18:40
Sample: 1 30
Included observations: 30

Variable	Coefficient Variance	Uncentered VIF	Centered VIF
X1	0.021161	1.808703	1.024932
X2	0.757770	91.02919	1.024932
C	0.452072	89.16814	NA



Uji Heteroskedastisitas

Heteroskedasticity Test: ARCH

F-statistic	0.124883	Prob. F(1,27)	0.7265
Obs*R-squared	0.133516	Prob. Chi-Square(1)	0.7148

Test Equation:

Dependent Variable: RESID^2

Method: Least Squares

Date: 10/16/22 Time: 11:35

Sample (adjusted): 2 30

Included observations: 29 after adjustments

Variable	Coefficient	Std. Error	t-Statistic	Prob.
RESID^2(-1)	0.131815	0.055526	2.373931	0.0250
	0.067800	0.191858	0.353388	0.7265
R-squared	0.004604	Mean dependent var		0.141375
Adjusted R-squared	-0.032263	S.D. dependent var		0.257023
S.E. of regression	0.261136	Akaike info criterion		0.218924
Sum squared resid	1.841189	Schwarz criterion		0.313220
Log likelihood	-1.174392	Hannan-Quinn criter.		0.248456
F-statistic	0.124883	Durbin-Watson stat		2.015635
Prob(F-statistic)	0.726542			

Uji Autokorelasi

Breusch-Godfrey Serial Correlation LM Test:

F-statistic	1.552232	Prob. F(2,25)	0.2315
Obs*R-squared	3.313849	Prob. Chi-Square(2)	0.1907

Test Equation:

Dependent Variable: RESID

Method: Least Squares

Date: 10/16/22 Time: 11:44

Sample: 1 30

Included observations: 30

Presample missing value lagged residuals set to zero.

Variable	Coefficient	Std. Error	t-Statistic	Prob.
X1	0.005336	0.145107	0.036770	0.9710
X2	-0.025508	0.853585	-0.029884	0.9764
C	0.018995	0.659675	0.028795	0.9773
RESID(-1)	0.343371	0.200829	1.709770	0.0997
RESID(-2)	-0.035235	0.204729	-0.172105	0.8647
R-squared	0.110462	Mean dependent var		-5.65E-16
Adjusted R-squared	-0.031865	S.D. dependent var		0.376307
S.E. of regression	0.382255	Akaike info criterion		1.065557
Sum squared resid	3.652981	Schwarz criterion		1.299089
Log likelihood	-10.98335	Hannan-Quinn criter.		1.140266
F-statistic	0.776116	Durbin-Watson stat		1.980258
Prob(F-statistic)	0.551158			

2. Dilarang mengemukakan dan memperbanyak sebagian atau seluruh karya tulis ini dalam bentuk apapun tanpa izin IBIKKG.

a. Penelitiannya untuk kepentingan pendidikan, penelitian, penulisan karya ilmiah, penyusunan laporan, penulisan kritik dan tinjauan suatu masalah.

b. Pengujiannya tidak merugikan kepentingan yang wajar IBIKKG.

c. Pengujiannya tidak merugikan kepentingan yang wajar IBIKKG.

d. Pengujiannya tidak merugikan kepentingan yang wajar IBIKKG.

e. Pengujiannya tidak merugikan kepentingan yang wajar IBIKKG.

f. Pengujiannya tidak merugikan kepentingan yang wajar IBIKKG.

g. Pengujiannya tidak merugikan kepentingan yang wajar IBIKKG.

h. Pengujiannya tidak merugikan kepentingan yang wajar IBIKKG.

i. Pengujiannya tidak merugikan kepentingan yang wajar IBIKKG.

j. Pengujiannya tidak merugikan kepentingan yang wajar IBIKKG.

k. Pengujiannya tidak merugikan kepentingan yang wajar IBIKKG.

l. Pengujiannya tidak merugikan kepentingan yang wajar IBIKKG.

m. Pengujiannya tidak merugikan kepentingan yang wajar IBIKKG.

n. Pengujiannya tidak merugikan kepentingan yang wajar IBIKKG.

o. Pengujiannya tidak merugikan kepentingan yang wajar IBIKKG.

p. Pengujiannya tidak merugikan kepentingan yang wajar IBIKKG.

q. Pengujiannya tidak merugikan kepentingan yang wajar IBIKKG.

r. Pengujiannya tidak merugikan kepentingan yang wajar IBIKKG.

s. Pengujiannya tidak merugikan kepentingan yang wajar IBIKKG.

t. Pengujiannya tidak merugikan kepentingan yang wajar IBIKKG.

u. Pengujiannya tidak merugikan kepentingan yang wajar IBIKKG.

v. Pengujiannya tidak merugikan kepentingan yang wajar IBIKKG.

w. Pengujiannya tidak merugikan kepentingan yang wajar IBIKKG.

x. Pengujiannya tidak merugikan kepentingan yang wajar IBIKKG.



Uji Hipotesis

Uji Koefesien Determinasi , Uji F, Uji t

Dependent Variable: Y
 Method: Panel Least Squares
 Date: 10/16/22 Time: 11:13
 Sample: 2016 2020
 Periods included: 5
 Cross-sections included: 6
 Total panel (balanced) observations: 30

Variable	Coefficient	Std. Error	t-Statistic	Prob.
X1	-0.342644	0.145469	-2.355440	0.0260
X2	2.989142	0.870500	3.433823	0.0019
	-1.145522	0.672363	-1.703725	0.0999
R-squared	0.359973	Mean dependent var		1.025573
Adjusted R-squared	0.312563	S.D. dependent var		0.470374
S.E. of regression	0.389995	Akaike info criterion		1.049276
Sum squared resid	4.106603	Schwarz criterion		1.189396
Log likelihood	-12.73914	Hannan-Quinn criter.		1.094101
F-statistic	7.592844	Durbin-Watson stat		1.127789
Prob(F-statistic)	0.002419			

Hak Cipta Dilindungi Undang-Undang
 Institut Bisnis dan Informatika Kwik Kian Gie

Institut Bisnis dan Informatika Kwik Kian Gie

1. Diambil dari sumber yang kredibel dan dapat dipertanggungjawabkan atau sumber yang dapat dipertanggungjawabkan oleh penulis.
 - a. Pengutipan hanya untuk kepentingan pendidikan, penelitian, penulisan karya ilmiah, penyusunan laporan, penulisan kritik dan tinjauan suatu masalah.
 - b. Pengutipan tidak merugikan kepentingan yang wajar IBIKKG.
2. Dilarang mengemukakan dan memperbanyak sebagian atau seluruh karya tulis ini dalam bentuk apapun tanpa izin IBIKKG.