

LAMPIRAN

Lampiran 1

Hasil Wawancara

Wawancara dengan Ka Salsa

Peneliti

Ka, PT Y Konstruksi ini termasuk perusahaan jasa konstruksi dalam kualifikasi apa ?

Ka Andin:

Termasuk kualifikasi perusahaan jasa konstruksi dan elektrik kecil, sedang dan menengah.

Peneliti

Mengapa PT Y Konstruksi memperoleh penerbitan SP2DK ?

Ka Andin:

Jadi, dari pihak pajak itu dilakukan ekualisasi terkait perpajakan yang telah dilaporkan dalam SPT Masa dan SPT Tahunan. Dari ekualisasi tersebut pihak pajak memiliki dugaan belum terpenuhinya beberapa pos pajak yang telah dilaporkan, sehingga dalam hal tersebut pihak pajak menerbitkan SP2DK sebagai surat permintaan yang ditujukan kepada perusahaan untuk menjelaskan beberapa pos pajak yang diduga belum terpenuhi pemotongan, penyeteroran dan pelaporannya. PT Y Konstruksi ini diduga belum memenuhi sepenuhnya terkait kewajiban perpajakannya.

Peneliti

Terus ekualisasi itu apa ya ka ?

Ka Andin:

Ekualisasi itu teknik menyamakan data antara data yang satu dengan data yang lainnya, yang jelas data itu tuh ada hubungannya, kaya misal pos pajak yang di cantumin dalam SPT Tahunan sama tidak dengan nominal per SPT masa kalau





C Hak cipta milik IBI KKG (Institut Bisnis dan Informatika Kwik Kian Gie)

Hak Cipta Dilindungi Undang-Undang

1. Dilarang mengutip sebagian atau seluruh karya tulis ini tanpa mengizinkan dan menyebutkan sumber:

a. Pengutipan hanya untuk kepentingan pendidikan, penelitian, penulisan karya ilmiah, penyusunan laporan, penulisan kritik dan tinjauan suatu masalah.

b. Pengutipan tidak merugikan kepentingan yang wajar IBIKKG.

2. Dilarang mengemukakan dan memperbanyak sebagian atau seluruh karya tulis ini dalam bentuk apapun tanpa izin IBIKKG.

Peneliti

Ka Andin :

Peneliti

Ka Andin :

dijumlahkan. Nah ekualisasi ini ada dua macam yaitu ekualisasi yang dilakukan oleh pihak perpajakan atau kita sebutnya ekualisasi perpajakan sama ekualisasi perusahaan. Ekualisasi perusahaan biasanya ada yang memang rutin melakukannya setiap masa atau setiap tahun pajak, tapi di PT X Konstruksi ini lebih ke rekonsiliasi, kita udah lama tidak melakukan ekualisasi, karena sebenarnya rekonsiliasi ini turunan dari ekualisasi, rekonsiliasi dan ekualisasi seperti satu jenis. Karena kita (PT X Konstruksi) memperoleh penerbitan SP2DK jadi kita menelusuri data dengan melakukan teknik yang sama dengan pihak perpajaka yaitu melakukan ekualisasi, kita membandingkan data-data yang kita miliki dengan data yang menjadi dugaan pihak pajak karena ada kekeliruan atau memang pihak perusahaan belum/kurang melakukan pemotongan.

Berita acara ini dimaksudkan untuk apa ?

Berita acara ini dimaksudkan untuk merampungkan SP2DK tahun 2016 tersebut, sebagai bentuk penyelesaian poin-poin yang membutuhkan penjelasan yang tertera di dalam SP2DK.

Atas poin-poin yang tertera pada berita acara, boleh diminta untuk dijabarkannya ?

PPh 25

PPh 25 ini berkaitan dengan SPT Badan menyangkut pada laba ditahan dari penjualan perusahaan karena PT Y Konstruksi ini merupakan perusahaan konstruksi yang sudah dikenakan PPh Final jasa konstruksi yaitu PPh 4 ayat 2,



sehingga tidak terutang PPh 25. Kewajiban penyampaian SPT Badan telah sesuai dengan ketentuan umum perpajakan yang berlaku.

PPh 23 dan PPh 4 ayat 2

Atas potongan PPh sewa dan jasa yang bersifat tidak final dan tidak final, dinyatakan terdapat selisih, sehingga mengakibatkan kekurangan pembayaran, dan atas kekurangan pembayaran tersebut sudah dipenuhi kewajibannya.

PPN

Terkait PPN terdapat bukti-bukti yang sudah ditelusuri oleh perusahaan bahwa untuk pelaporan PPN sudah dilakukan kewajibannya sesuai dengan ketentuan umum perpajakan dan tidak ada selisih.

Apakah dengan terbitnya berita acara ini menandakan atas pajak yang dilaporkan dan disetor seluruhnya pada tahun 2016 sudah valid ?

Setelah dilakukan penelusuran bukti-bukti dan dilakukannya penyetoran atas kekurangan, setelah DJP menerbitkan berita acara tersebut sudah dianggap valid dan tidak akan munculkan permasalahan kembali atas pajak tahun 2016.

yang terakhir ini bagaimana ? Maksudnya bagaimana perusahaan melakukan pengkreditan atas Faktur Pajak yang telah dibatalkan ?

Jadi kan faktur pajak masukan itu memang dapat dikreditkan, nah perusahaan itu seperti biasa melakukan kredit pajak. tapi ternyata terkait PT Total Daya, faktur yang udah mereka terbitkan itu mereka batalin, dan mereka nerbitin lagi yang baru, kita gak dikonfirmasi jadi tetep kita lakuin kredit, dan ternyata pada saat restitusi

C Hak cipta milik IBI KKG (Institut Bisnis dan Informatika Kwik Kian Gie)

Hak Cipta Dilindungi Undang-Undang

Peneliti

Ka Andin :

Peneliti :

Ka Andin :

1. Dilarang mengutip sebagian atau seluruh karya tulis ini tanpa mencantumkan dan menyebutkan sumber:

a. Pengutipan hanya untuk kepentingan pendidikan, penelitian, penulisan karya ilmiah, penyusunan laporan, penulisan kritik dan tinjauan suatu masalah.

b. Pengutipan tidak merugikan kepentingan yang wajar IBIKKG.

2. Dilarang mengemukakan dan memperbanyak sebagian atau seluruh karya tulis ini dalam bentuk apapun tanpa izin IBIKKG.

Lampiran 2

SP2DK PT Y Konstruksi

© Hak cipta milik IBKKG (Institut Bisnis dan Informatika Kwik Kian Gie)

Hak Cipta Dilindungi Undang-Undang



KEMENTERIAN KEUANGAN REPUBLIK INDONESIA
DIREKTORAT JENDERAL PAJAK
KANTOR WILAYAH DJP JAKARTA TIMUR
KANTOR PELAYANAN PAJAK MADYA JAKARTA TIMUR
GD. KPP MADYA JAKARTA, LT 10-11, JL. M. I. RIDWAN RAUS, GAMBIR 5 A - 7 JAKARTA PUSAT 10110
 TELEFON 021-5442713, 3442753 FAKS/ML: 021-521-3442771; SITUS : www.pajak.go.id
 LAYANAN INFORMASI DAN KELUHAN KRING PAJAK (S21) 1509250
 EMAIL : Pengaduan@pajak.go.id

Nomor : SP2DK/PS/WPJ.20/KP.07/2021 / September 2021
 Status : Segera
 Lampiran : -
 Perihal : Permintaan Penjelasan Atas Data dan/atau Keterangan
 Terkait SPT Tahunan PPh Badan 2016

Th. Pimpinan PT WIJAYA KARYA REKAYASA KONSTRUKSI
 NPWP 01.366.291.1-062.000
 Gedung Wika Lantai 6 - 7 Jl. D.I. PANJAITAN KAV 9 RT 003
 RW 011 JATINEGARA JAKARTA TIMUR DKI JAKARTA -

Kami mengucapkan terima kasih atas pemenuhan kewajiban perpajakan yang telah Saudara lakukan selama ini. Dalam rangka ketertiban pemenuhan kewajiban perpajakan, perlu kami ingatkan beberapa hal sebagai berikut:

Berdasarkan Pasal 4 ayat 1 Undang Undang Nomor 6 Tahun 1983 tentang Ketentuan Umum dan Tata Cara Perpajakan sebagaimana telah diubah terakhir dengan Undang Undang Nomor 16 Tahun 2009 menyatakan bahwa Wajib Pajak wajib mengisi dan menyampaikan Surat Pemberitahuan dengan benar, lengkap, jelas dan menandatangani.

Sesuai dengan Pasal 8 ayat (1) Undang-Undang Nomor 6 Tahun 1983 tentang Ketentuan Umum dan Tata Cara Perpajakan sebagaimana telah diubah terakhir dengan Undang Undang Nomor 16 Tahun 2009, Saudara diperkenankan untuk menyampaikan pembetulan Surat Pemberitahuan apabila Surat Pemberitahuan yang telah saudara sampaikan belum memenuhi ketentuan peraturan perpajakan yang berlaku dan belum dilakukan pemeriksaan pajak.

3. Wajib Pajak yang dengan sengaja tidak menyampaikan dan/atau menyampaikan Surat Pemberitahuan dan atau keterangan yang isinya tidak benar atau tidak lengkap sehingga dapat menimbulkan kerugian pada pendapatan negara, dapat dikenakan sanksi sesuai Pasal 39 ayat (1) Undang Undang Nomor 6 Tahun 1983 tentang Ketentuan Umum dan Tata Cara Perpajakan sebagaimana telah beberapa kali diubah terakhir dengan Undang Undang Nomor 16 Tahun 2009.

Berdasarkan data administrasi dan penelitian atas kewajiban pembayaran dan pelaporan SPT Tahunan Saudara Tahun Pajak 2016, diketahui dan disampaikan hal-hal sebagai berikut :

a. Terdapat selisih nilai Biaya Bunga Pinjaman yang dilaporkan pada SPT Tahunan PPh Badan dengan total nilai DPP/Objek Pajak terkait bunga yang dilaporkan pada SPT Masa PPh Pasal 23/26 dan/atau PPh Pasal 4 ayat (2), dengan perincian sebagai berikut :

No.	Tahun Pajak	Jumlah Nilai Biaya Bunga Pinjaman Cfm SPT Tahunan Lampiran II	Nilai Objek Pajak Terkait Bunga (Cfm SPT Masa PPh Pasal 23)	Nilai Objek Pajak Terkait Bunga (Cfm SPT Masa PPh Pasal 26)	Nilai Objek Pajak Terkait Bunga (Cfm SPT Masa PPh Pasal 4 (2))	Jumlah Nilai Objek Pajak Terkait Bunga	Selisih
1	2016	1.429.166.667.	-	-	-	-	1.429.166.667

KP-KP.07/KP.0705

Institut Bisnis dan Informatika Kwik Kian



KWIK KIAN GIE
 SCHOOL OF BUSINESS

1. Dilarang mengutip sebagian atau seluruh karya tulis ini tanpa mencantumkan dan menyebutkan sumber:
 - a. Pengutipan hanya untuk kepentingan pendidikan, penelitian, penulisan karya ilmiah, penyusunan laporan, penulisan kritik dan tinjauan suatu masalah.
 - b. Pengutipan tidak merugikan kepentingan yang wajar IBKKG.
2. Dilarang mengemukakan dan memperbanyak sebagian atau seluruh karya tulis ini dalam bentuk apapun tanpa izin IBKKG.



1. Terdapat biaya sewa yang dilaporkan oleh Wajib Pajak badan pada SPT Tahunan PPh lampiran II dengan akumulasi nilai objek PPh Pasal 23 dan 26 dan PPh Final Pasal 4 (2) yang dilaporkan dalam SPT Tahunan PPh sebagai berikut :

No	Tahun Pajak	Jumlah Biaya Sewa cfm SPT Tahunan Lampiran II	Nilai Objek Pajak Cfm SPT Masa PPh Pasal 23	Nilai Objek Pajak Cfm SPT masa PPh Pasal 26	Nilai Objek Pajak Cfm SPT masa PPh Pasal 4 ayat (2)	Total	Selish
2016	2016	24.950.269,700	23.154.615.977		1.159.707.616	24.274.323.593	275.946.107

Terdapat indikasi adanya laba yang kurang dilaporkan berdasarkan Laba ditahan tahun berikutnya, dengan rincian sebagai berikut :

No	Tahun Pajak	Labanya Ditahan	Labanya Ditahan Berjalan	Labanya Ditahan Tahun Berikutnya	Labanya Ditahan + Labanya Ditahan Berjalan	Selish
2016	2016	31.348.384.936	19.032.930.991	54.550.123.137	44.379.285.927	10.170.837.210

Terdapat Faktur Pajak yang seharusnya tidak dikreditkan karena telah dibatalkan oleh Penerbit Faktur Pajak dengan Paransi sebagai berikut :

No	NPWP Pembeli	Nama Wajib Pajak Pembeli	Masa/Tahun Pajak Dikreditkan	NPWP Penjual	Nama Wajib Pajak Penjual	No Faktur	Tanggal Penerbitan Faktur Pajak	DPP	PPN
1	01.369.291.062.000	PT WJAYA KARYA REKAYASA KONSTRUKSI	201610	70.805.196.803.000	GBP Advocates and Counselors	01103 41613 30277 1	2016-10-04	37.500.000	3.750.000
2	01.369.291.062.000	PT WJAYA KARYA REKAYASA KONSTRUKSI	201610	31.460.622.3429.000	Total Daya	01000 11622 67850 4	2016-10-26	2.780.412.375	278.041.230
3	01.369.291.062.000	PT WJAYA KARYA REKAYASA KONSTRUKSI	201611	02.270.525.5043.000	Hana Caraka Nusantara Logistik	01003 41621 54204 8	2016-11-09	68.000.000	6.800.000
4	01.369.291.062.000	PT WJAYA KARYA REKAYASA KONSTRUKSI	201612	03.069.968.4721.000	Tehnik Nusantara	01003 41903 10705 9	2016-12-09	68.250.000	6.825.000
5	01.369.291.062.000	PT WJAYA KARYA REKAYASA KONSTRUKSI	201612	03.069.968.4721.000	Tehnik Nusantara	01003 41603 10706 2	2016-12-09	68.250.000	6.825.000
6	01.369.291.062.000	PT WJAYA KARYA REKAYASA KONSTRUKSI	201611	31.460.622.3429.000	Total Daya	01000 11622 67850 5	2016-11-10	2.780.412.375	278.041.230

e. Berdasarkan ekualisasi DPP SPT Tahunan atas Penghasilan Jasa Pelaksana Konstruksi dengan Bukti Potong Lawan - Jasa Konstruksi terdapat indikasi Penghasilan yang dikenakan PPh Final yang belum dilakukan pemotongan PPh, dengan perincian sebagai berikut :

No	Uraian	Jumlah
A	DPP cfm SPT Tahunan PPh 1771, Lampiran IV	344.726.088,971
a1	Penghasilan Pengalihan Hak Atas Tanah / Bangunan	-
a2	Penghasilan Persewaan Atas Tanah / Bangunan	-
a3	Pelaksana Konstruksi	344.726.088,971
a4	Perencana Konstruksi	-
a5	Pengawas Konstruksi	-
a6	Perwakilan Dagang Asing	-
a7	Pelayaran Penerbangan Asing	-
a8	Pelayaran Dalam Negeri	-
a9	Penilaian Kembali Aktiva Tetap	-
B	DPP cfm Bukti Potong Lawan Transaksi (Pasal 4 Ayat 2 dan Pasal 15)	291.233.551,392
b1	DPP Bukti Potong Cfm SPT Masa PPh Pasal 15 Lawan	-
b2	DPP Bukti Potong Cfm SPT Masa PPh Pasal 42 Lawan	291.233.551,392
b2a	DPP Bukti Potong Lawan - Persewaan Tanah dan/atau Bangunan	-
b2b	DPP Bukti Potong Lawan - Jasa Konstruksi	291.233.551,392
b2c	DPP Bukti Potong Lawan - Hadiah Undian	-
C	DPP cfm Pembayaran PPh Final Yang Disetor Sendiri	-
c1	DPP PPh Final Pasal 4 ayat (2) atas Pengalihan Hak atas Tanah dan/atau Bangunan	-
c2	DPP PPh Final Pasal 15 atas Penghasilan Perwakilan Dagang Luar Negeri	-
c3	DPP PPh Final Pasal 19 atas Revaluasi Aktiva Tetap	-
c4	DPP PPh Final Pasal 4 ayat (2) atas Persewaan Hak atas Tanah dan/atau Bangunan (setor sendiri)	-
d	Selish (a - (b + c))	53.492.537,579

f. Berdasarkan data detil FP Pajak Masukan, terdapat indikasi adanya PPh Pasal 23 yang belum/kurang dipotong sebagai berikut :

No	Uraian	Jumlah
a	DPP PPh Pasal 23 Belum/Kurang Potong	5.204.596,711

g. Diminta untuk membenarkan penjelasan terkait perbedaan realisasi Pembayaran Hutang Pajak dengan Hutang Pajak berdasarkan transkrip Laporan Keuangan

No	Uraian	Jumlah
a	Nilai Hutang Pajak Cfm Transkrip	7.248.699,580
b	Nilai Pembayaran Pajak Di Tahun berikutnya	6.996.966,116
c	Selish	251.733,464

Berdasarkan hal tersebut, kami meminta Saudara memberikan penjelasan atau klarifikasi beserta bukti pendukung atas Data dan/atau Keterangan yang dimaksud secara langsung/tertulis kepada kami paling lama 14 (empat belas) hari setelah tanggal surat ini dikirim.

Dalam hal Saudara diwakilkan oleh pihak yang diberi kuasa khusus, maka pemberian kuasa khusus tersebut harus sesuai dengan Peraturan Menteri Keuangan Nomor 229/PMK.03/2014 tentang Persyaratan Serta Pelaksanaan Hak dan Kewajiban Seorang Kuasa. Apabila masih ada hal-hal yang kurang jelas, Saudara dapat menghubungi:

Nama/Jabatan : Donna Novita / Account Representatives
Nomor Telepon : (021) 3504735

Kepedulian dan peran aktif Saudara dalam melaksanakan kewajiban perpajakan sangat kami hargai. Atas perhatian dan kerjasamanya, kami ucapkan terima kasih

Kepala Kantor

 Wahono Saputro

2. Dilarang mengemukakan dan memperbanyak sebagian atau seluruh karya tulis ini dalam bentuk apapun tanpa izin IBIKKG.



Lampiran 3

JAWABAN PERUSAHAAN

06 Oktober 2021

Nomor : 01.01/WRK.DIR.1118/2021
Tgl. : 06/10/2021
Kepala Kantor Pelayanan Pajak (KPP)
Madya Jakarta Timur
Jl. Bidan Raya, Gambir 5A-7 Lantai 14-15
Jakarta Pusat 10150

Perihal: **Menanggapi atas Surat Nomor 3P2DK-895/WPJ.20/KP.07/2021 mengenai Permintaan Penjelasan Data dan/atau Keterangan**

Menyampaikan surat dari KPP Madya Jakarta Timur Nomor SP2DK-895/WPJ.20/KP.07/2021 perihal permintaan penjelasan atas data dan/atau keterangan terkait SPT Tahunan PPh Badan Tahun 2016, sebagaimana yang tercantum pada poin 4 surat tersebut berdasarkan data administrasi dan penelitian atas kewajiban pembayaran dan pelaporan SPT Tahun 2016 terhadap data dan/atau keterangan yang tertera di hal - 10 sebagai berikut:

No.	Uraian	Nilai
1	Nilai selisih nilai Biaya Bunga Pinjaman yang dilaporkan pada SPT Tahunan PPh Badan dengan nilai DPP Pajak terkait bunga yang dilaporkan pada SPT Masa PPh Pasal 23/26 dan/atau PPh Pasal 4 ayat 2, dengan rincian sebagai berikut:	1.429.186.667

Penjelasan:

Nilai tersebut merupakan biaya atas bunga provisi Bank atas bunga pinjaman (Bukti Nomor 1.1) dengan rincian sebagai berikut:

Tanggal	Tanggal	Bulan	Tahun	Uraian	Rupiah
25/01/2016	25012016	01	2016	INDONESIA EXIM BANK	38.888.889
25/01/2016	25012016	01	2016	INDONESIA EXIM BANK	38.888.889
25/01/2016	25012016	01	2016	INDONESIA EXIM BANK	45.833.333
31/01/2016	31012016	01	2016	BNI 46	62.500.000
23/02/2016	23022016	02	2016	INDONESIA EXIM BANK	43.055.556
23/02/2016	23022016	02	2016	INDONESIA EXIM BANK	43.055.556
23/02/2016	23022016	02	2016	INDONESIA EXIM BANK	43.055.556
22/03/2016	22032016	03	2016	INDONESIA EXIM BANK	40.277.778
22/03/2016	22032016	03	2016	INDONESIA EXIM BANK	40.277.778
22/03/2016	22032016	03	2016	INDONESIA EXIM BANK	40.277.778
31/03/2016	31032016	03	2016	BNI 46	62.500.000
20/04/2016	20042016	04	2016	INDONESIA EXIM BANK	86.111.111
30/04/2016	30042016	04	2016	BNI 46	20.833.333

24/05/2016	24052016	05	2016	INDONESIA EXIM BANK	83.333.333
31/05/2016	31052016	05	2016	BNI 46	20.833.333
16/06/2016	16062016	06	2016	INDONESIA EXIM BANK	91.666.667
18/07/2016	18072016	07	2016	INDONESIA EXIM BANK	77.777.778
31/07/2016	31072016	07	2016	BNI 46	41.666.667
23/08/2016	23082016	08	2016	INDONESIA EXIM BANK	86.111.111
31/08/2016	31082016	08	2016	BNI 46	20.833.333
30/09/2016	30092016	09	2016	BNI 46	20.833.333
18/10/2016	18102016	10	2016	INDONESIA EXIM BANK	80.555.556
31/10/2016	31102016	10	2016	BNI 46	20.833.333
21/11/2016	21112016	11	2016	INDONESIA EXIM BANK	86.111.111
30/11/2016	30112016	11	2016	BNI 46	20.833.333
14/12/2016	14122016	12	2016	INDONESIA EXIM BANK	88.888.889
30/12/2016	30122016	12	2016	BNI 46	20.833.333
Total					1.429.186.667

Bukti terlampir

Terdapat selisih biaya sewa yang dilaporkan oleh Wajib Pajak badan pada SPT Tahunan PPh Lampiran II dengan akumulasi nilai objek PPh Pasal 23 dan 26 dan PPh Final Pasal 4 ayat 2 yang dilaporkan dalam SPT Masa, dengan rincian sebagai berikut:

No.	Uraian	Nilai
1	Nilai selisih biaya sewa yang dilaporkan oleh Wajib Pajak badan pada SPT Tahunan PPh Lampiran II dengan akumulasi nilai objek PPh Pasal 23 dan 26 dan PPh Final Pasal 4 ayat 2 yang dilaporkan dalam SPT Masa, dengan rincian sebagai berikut:	275.646.307

Penjelasan:

Nilai Biaya Sewa terdiri dari Biaya Sewa Bangunan, Peralatan, Kendaraan, Helikopter dan Pesawat yang kewajiban pemotongannya sudah dipenuhi melalui SPT Masa PPh 23, 4 ayat 2 dan PPh 15. Selisih dengan nilai Rp. ~~275.646.307~~ merupakan nilai atas SPT Masa PPh 15 sewa pesawat (Bukti Nomor 2).

Total Setoran PPh Sewa selama Tahun 2016

Rekap DPP Sewa	DPP Sewa	PPh
Sewa Bangunan	1.139.707.616	113.970.762
Sewa Kendaraan	3.090.262.896	91.236.019
Sewa Peralatan	20.044.353.081	360.537.230
Sewa Pesawat	683.370.800	12.300.674
Total	24.957.694.393	578.044.685

Berdasarkan akumulasi data SPT Masa PPh 15, 23 dan 4 ayat 2 selama Tahun 2016 atas objek pajak sewa, diperoleh kesimpulan bahwa nilai setoran pajak lebih besar dibandingkan dengan nilai yang tercantum pada jumlah biaya sewa di SPT Tahunan Lampiran 2.

1. Dilarang menyalin atau menjiplak sebagian atau seluruh karya tulis ini tanpa mencantumkan dan menyebutkan sumber:
 - a. Pengutipan hanya untuk kepentingan pendidikan, penelitian, penulisan karya ilmiah, penyusunan laporan, penulisan kritik dan tinjauan suatu masalah.
 - b. Pengutipan tidak merugikan kepentingan yang wajar IBIKKG.
2. Dilarang mengemukakan dan memperbanyak sebagian atau seluruh karya tulis ini dalam bentuk apapun tanpa izin IBIKKG.

Lampiran 4

BERITA ACARA

KEMENTERIAN KEUANGAN REPUBLIK INDONESIA
DIREKTORAT JENDERAL PAJAK
KANTOR WILAYAH DJP JAKARTA TIMUR
KANTOR PELAYANAN PAJAK MADYA JAKARTA TIMUR
GG KPR MADYA JAKARTA, LT 18-18, JL. M. H. MUDJANINGSIH, GABOR SA-7, JAKARTA PUSAT 10110
TELEPON (021) 302478, 302484, FAKS/HP (021) 344238, SITUS: www.djpb.go.id
LAYANAN INFORMASI DAN PENGADUAN KRING PAJAK (021) 50202, 5242, JAKPA: jakpa@djpb.go.id

**BERITA ACARA PELAKSANAAN PERMINTAAN PENJELASAN ATAS
DATA DAN/ATAU KETERANGAN KEPADA WAJIB PAJAK**

Pada hari ini Jumat Tanggal 19 bulan November tahun 2021 berdasarkan Surat Permintaan Penjelasan atas Data dan/atau Keterangan Kepada Wajib Pajak Nomor SP20K-695/WPJ.20/KP.07/2021 tanggal 19 September 2021, kami Account Representative dan Direktorat Jenderal Pajak:

Nama : Wahyu Triastuti Betty Ariana
NPWP : 197510211896022001
Jabatan : Penata Tk. IV/d

Dalam melaksanakan Permintaan Penjelasan atas Data dan/atau Keterangan terhadap:

Nama : Sahabat Indonesia
Jabatan : Koordinator Pajak
Alamat : Temantari HIVE OFFICE LT-5 JL. DI PANJAITAN KAV 2, Jakarta.

Dalam hal ini bertindak selaku
 Wajib Pajak Wakil Kuasa

dari Wajib Pajak:

Nama : PT. WIJAYA KARYA REKAYASA KONSTRUKSI
NPWP : 01.366.291.1-082.000
Alamat : GEDUNG WIKALANTAI 6 - 7 JL. D.I. PANJAITAN KAV 9 RT 003 RW 011 JATINEGARA JAKARTA TIMUR

dengan hasil klarifikasi data sebagai berikut:

Jenis Pajak	Sumber Data	Menurut Surat Permintaan Penjelasan atas Data dan/atau Keterangan Kepada Wajib Pajak	Hasil Klarifikasi		Ket.
			cfre WP	cfre Fisik	
PPH Pasal 25(2) Restriksi	SIDJP, Apportal DJP	Rp. 2.828.748.520,-	0	0	Wajib Pajak dapat membuktikan bahwa objek tidak kena
PPH Pasal 23	SIDJP, Apportal DJP	Rp. 1.257.414.324,-	Rp. 25.148.285,-	Rp. 25.000.000,-	Wajib Pajak mengakui beberapa obyek Pajak yang belum dipungut
PPH Pasal 4 (2)	SIDJP, Apportal DJP	Rp. 782.988.500,-	Rp. 23.499.055,-	Rp. 23.000.000,-	Wajib Pajak mengakui beberapa obyek Pajak yang belum dipungut
PPH Pasal 21 (1) a	SIDJP, Apportal DJP	Rp. 278.041.236,-	0	0	Wajib Pajak dapat membuktikan bahwa data tidak benar

Hak Cipta Dilindungi Undang-Undang
Institus Bisnis dan Informatika Kwik Kian

1. Dilarang mengutip sebagian atau seluruh karya tulis ini tanpa mencantumkan dan menyebutkan sumber:
 - a. Pengutipan hanya untuk kepentingan pendidikan, penelitian, penulisan karya ilmiah, penyusunan laporan, penulisan kritik dan tinjauan suatu masalah.
 - b. Pengutipan tidak merugikan kepentingan yang wajar IBIKKG.
2. Dilarang mengemukakan dan memperbanyak sebagian atau seluruh karya tulis ini dalam bentuk apapun tanpa izin IBIKKG.



© Hak Cipta milik IBKKG (Institut Bisnis dan Informatika Kwik Kian Gie)

Institut Bisnis dan Informatika Kwik Kian

Hak Cipta Dilindungi Undang-Undang

1. Dilarang mengutip sebagian atau seluruh karya tulis ini tanpa mencantumkan dan menyebutkan sumber:
 - a. Pengutipan hanya untuk kepentingan pendidikan, penelitian, penulisan karya ilmiah, penyusunan laporan, penulisan kritik dan tinjauan suatu masalah.
 - b. Pengutipan tidak merugikan kepentingan yang wajar IBKKG.
2. Dilarang mengumumkan dan memperbanyak sebagian atau seluruh karya tulis ini dalam bentuk apapun tanpa izin IBKKG.

Catatan:

1. Wajib Pajak menuliskan tanggapan / jawaban melalui surat atau SP2DK-655/WPJ 20/KP-07/2021 tanggal 15 September 2021.
2. Telah dilakukan penelitian terhadap tanggapan Wajib Pajak tersebut dan dapat disimpulkan atas obyek pajak yang menjadi potensi kekurangan pembayaran PPN dan PPh Pasal 25 Badan tidak benar, dan sudah memenuhi kewajiban perpajakan secara tepat.
3. Wajib Pajak mengakui masih terdapat obyek pajak yang belum dipungut PPh pasal 23 dan PPh Pasal 4(2) oleh Wajib Pajak bersedia melakukan pembayaran dan pelaporan.

Dalam rangka penanganan pandemi Covid-19 kegiatan tatap muka dan kunjungan ke Wajib Pajak dikurangi untuk sementara waktu sehingga Berita Acara ini dibuat secara jabatan.

Berita Acara Pelaksanaan Permintaan Penjelasan atas Data dan/atau Keterangan ini dibuat dengan sebenar-benarnya.

Wakil Kepala
**REKAYASA
KONSTRUKSI**
Indragiri

Account Representative

Wehyu Triastuti Betty Ariana

Mengetahui
Kepala Seksi Pengawasan I

Andes Parlin

1) Coret yang tidak sesuai



Lampiran 5

Laporan Keuangan



Institut Bisnis dan Informatika Kwik Kian Gie

PT WIJAYA KARYA REKAYASA KONSTRUKSI
LAPORAN POSISI KEUANGAN
Tanggal 31 Desember 2016 dan 2015
(Dinyatakan dalam Rupiah, kecuali dinyatakan lain)

PT WIJAYA KARYA REKAYASA KONSTRUKSI
STATEMENT OF FINANCIAL POSITION
As of December 31, 2016 and 2015
(Expressed in Rupiah, unless otherwise stated)

Catatan/ Notes	31 Des/ Dec 31		
	2016	2015	
ASET			ASSETS
ASET LANCAR			CURRENT ASSETS
Kas dan Setara Kas	2e,3	49.603.313.594	Cash and Cash Equivalent
Piutang Usaha	2f,2g,4		Accounts Receivables
Setelah dikurangi penyisihan kerugian penurunan nilai sebesar Rp6.227.708.796 dan Rp2.866.605.638 pada tanggal 31 Desember 2016 dan 2015)			(Net of accumulated provision for doubtful receivables of Rp6.227.708.796 and Rp2.866.605.638 in December 31, 2016 and 2015)
Piutang Ketiga		15.268.759.335	Third Parties
Pihak Berelasi		42.135.778.367	Related Parties
Piutang Retensi	2h,5	13.655.629.936	Retention Receivables
Tagihan Bruto Pemberi Kerja	2i,6	68.512.591.354	Due From Customer
Persediaan	2j,7	-	Inventory
Utang Muka	8	31.648.654.588	Advances
Pajak Dibayar Dimuka	2r,17a	7.455.800.525	Prepaid Taxes
Pekerjaan dalam Pelaksanaan	2k,9	41.660.964.078	Work in the Implementation
Piutang Lain-lain	10	3.281.592.680	Other Receivables
Jumlah Aset Lancar		273.223.084.457	Total Current Assets
ASET TIDAK LANCAR			NON CURRENT ASSETS
Aset Tetap			Fixed Assets
Setelah dikurangi akumulasi penyusutan Rp6.650.674.184 dan Rp5.311.152.804 pada tanggal 31 Desember 2016 dan 2015)			(Net of accumulated depreciation amount of Rp6.650.674.184 and Rp5.311.152.804 in December 31, 2016 and 2015)
Investasi pada Ventura Bersama	2i,11	18.116.540.429	Investment Joint Venture
Aset Lain-lain	2n,12	4.184.512.970	Other Assets
	2m,13	92.000.000	
Jumlah Aset Tidak Lancar		22.393.053.399	Total Non Current Assets
JUMLAH ASET		295.616.137.856	TOTAL ASSETS

Lihat catatan atas laporan keuangan yang merupakan bagian tidak terpisahkan dari laporan keuangan secara keseluruhan.

See the accompanying notes to the financial statements which are an integral part of the financial statements as a whole.

1. Dilarang mengutip sebagian atau seluruh karya tulis ini dalam bentuk apapun tanpa izin IBIKKG.
2. Dilarang mengutip sebagian atau seluruh karya tulis ini dalam bentuk apapun tanpa izin IBIKKG.



PT WIJAYA KARYA REKAYASA KONSTRUKSI
LAPORAN POSISI KEUANGAN
Tanggal 31 Desember 2016 dan 2015
(Dinyatakan dalam Rupiah, kecuali dinyatakan lain)

PT WIJAYA KARYA REKAYASA KONSTRUKSI
STATEMENT OF FINANCIAL POSITION
As of December 31, 2016 and 2015
(Expressed in Rupiah, unless otherwise stated)

	Catatan/ Notes	31 Des/ Dec 31		
		2016	2015	
LIABILITAS DAN EKUITAS				LIABILITIES AND EQUITY
LIABILITAS JANGKA PENDEK				SHORT TERM LIABILITIES
Pinjaman Jangka Pendek	14	10.000.000.000	15.000.000.000	Short Term Loans
Utang Usaha	15	29.970.345.306	20.387.290.945	Account Payables
Utang Lain-Lain	16	437.294.308	144.648.992	Other Payables
Utang Pajak	2r,17b	7.248.699.580	4.458.314.136	Tax Payables
Biaya yang Masih Harus Dibayar	18	78.465.710.020	21.956.808.239	Accrued Expenses
Pendapatan Diterima Dimuka	2o,19	36.780.854.585	21.689.103.556	Unearned Revenue
Jumlah Liabilitas Jangka Pendek		162.902.903.799	83.636.165.868	Total Short Term Liabilities
LIABILITAS JANGKA PANJANG				LONG TERM LIABILITIES
Kewajiban Imbalan Kerja	2p,20	13.296.894.375	8.115.577.319	Employee Benefits Liability
Jumlah Liabilitas Jangka Panjang		13.296.894.375	8.115.577.319	Total Long Term Liabilities
Jumlah Liabilitas		176.199.798.174	91.751.743.187	Total Liabilities
EKUITAS				EQUITY
Modal Saham				Capital Stock
Modal Dasar 160.000 saham, Nilai Nominal Rp1.000.000 modal ditempatkan dan disetor 42.896 saham.	21	42.896.000.000	42.896.000.000	Authorized Capital 160,000 shares, Par Value Rp1,000,000 issued and fully paid 42,896 shares.
Tambahan Modal Disetor		21.378.000.000	21.378.000.000	Additional Paid-in Capital
Komponen Ekuitas Lainnya		10.763.053.755	13.893.045.103	Other Component Equity
Saldo Laba				Retained Earning
Ditentukan Penggunaannya		6.677.308.040	7.927.873.557	Appropriated Retained Earnings
Belum Ditentukan Penggunaannya		37.701.977.887	27.170.177.928	Unappropriated Retained Earnings
Jumlah Ekuitas		119.416.339.682	113.265.096.588	Total Equity
JUMLAH LIABILITAS DAN EKUITAS		295.616.137.856	205.016.839.775	TOTAL LIABILITIES AND EQUITY

Liabilitas dan laporan keuangan yang merupakan bagian tidak terpisahkan dari laporan keuangan secara keseluruhan.

See the accompanying notes to the financial statements which are an integral part of the financial statements as a whole.

2. Dilarang mengemukakan dan memperbanyak sebagian atau seluruh karya tulis ini dalam bentuk apapun tanpa izin IBIKKG.
- a. Pengutipan hanya untuk kepentingan pendidikan, penelitian, penulisan karya ilmiah, penyusunan laporan, penulisan kritik dan tinjauan suatu masalah.
b. Pengutipan tidak merugikan kepentingan yang wajar IBIKKG.



PT WIJAYA KARYA REKAYASA KONSTRUKSI
LAPORAN LABA RUGI DAN PENDAPATAN KOMPREHENSIF
Untuk Tahun-tahun yang Berakhir Tanggal 31 Desember 2016 dan 2015
(Dinyatakan dalam Rupiah, kecuali dinyatakan lain)

PT WIJAYA KARYA REKAYASA KONSTRUKSI
THE STATEMENT OF COMPREHENSIVE INCOME
For The Years Ended December 31, 2016 and 2015
(Expressed in Rupiah, unless otherwise stated)

Catatan/ Notes	31 Des/ Dec 31			
	2016	2015		
Penjualan	2q,22	344.762.088.971	222.254.554.869	Sales
Beban Pokok Penjualan	2q,23	307.008.354.114	187.787.536.122	Cost of Goods Sold
Laba Kotor		37.753.734.857	34.467.018.747	Gross Profit
Laba (Rugi) pada Ventura Bersama	24	3.582.128.129	(1.692.118.437)	Profit (Loss) from Joint Venture
Jumlah		41.335.862.986	32.774.900.309	Total
Beban Usaha				Operating Expenses
Beban Penjualan	2q,25	436.936.218	405.708.614	Sales Expenses
Beban Umum dan Administrasi	2q,25	12.020.280.165	10.157.447.675	General and Administrative Expenses
Jumlah Beban Usaha		12.457.216.383	10.563.156.289	Total Operating Expenses
Laba Usaha		28.878.646.603	22.211.744.021	Operating Income
Pendapatan (Beban) Lain-lain				Other Income (Expenses)
Pendapatan (Beban) Lain-lain	26	1.224.430.992	1.632.876.290	Other Income (Expenses)
Laba (Rugi) Selisih Kurs		(822.845.345)	(1.033.343.920)	Gain (Loss) in Foreign Exchange
Pajak Penghasilan Final		(10.351.056.328)	(8.895.636.256)	Final Income Tax
Beban Pendanaan		(1.429.166.667)	(1.116.720.325)	Financing Expenses
Beban Lainnya		(4.467.078.264)	(293.264.643)	Others Expenses
Pendapatan Lainnya - Bersih		(15.845.715.612)	(9.706.088.854)	Other Income - Net
Laba Sebelum Pajak Penghasilan		13.032.930.991	12.505.655.167	Profit Before Income Tax
Pajak Penghasilan	2r	-	-	Income Tax
Jumlah		-	-	Total
Laba Tahun Berjalan		13.032.930.991	12.505.655.167	Profit for the Year
Penghasilan Komprehensif Lain Setelah Pajak				Other Comprehensive Income After Tax
Pos-pos yang tidak akan Direklasifikasi ke Laba Rugi				Item that will not be Reclassified to Profit or Loss
Keuntungan (Kerugian) Aktuarial atas Program Imbal Kerja Pasti		(3.129.991.348)	(752.521.442)	Actuarial Gain (Loss) of Defined Benefit Plan
Pos-pos yang akan Direklasifikasi ke Laba Rugi		-	-	Item that will be Reclassified to Profit or Loss
Jumlah Penghasilan Komprehensif Periode Berjalan		9.902.939.643	11.753.133.725	Total Comprehensive Income For the Period
Laba Bersih per Saham	21	303.826	291.534	Net Earning per Share

Lihat catatan atas laporan keuangan yang merupakan bagian tidak terpisahkan dari laporan keuangan secara keseluruhan. See the accompanying notes to the financial statements which are an integral part of the financial statements as a whole.

21. PENJUALAN BERSIH

Akun ini terdiri dari :

	2016	2015
Pihak Berelasi		
PT Indonesia Power - EPC Suralaya	163.847.237.855	-
PT Wijaya Karya (Persero), Tbk	52.929.877.638	514.341.045
PT Pembangunan Perumahan	31.097.329.020	19.869.490.361
PT Rekadaya Elektroka	4.083.345.702	27.494.602.415
PT Patra Badak Arun Solusi - Mundu	4.067.200.896	10.669.214.037
PT Wijaya Karya Bitumen	660.037.167	-
Sub Jumlah	256.685.028.278	58.547.647.858
Pihak Ketiga		
PT Alstom Indonesia	26.693.556.082	-
PT Rayon Utama Makmur	25.679.228.817	19.510.973.630
PT Inti Karya Persada Teknik	25.658.982.706	3.157.629.539
PT Sankyu Indonesia International	4.790.818.520	7.112.964.000
PT Indo Karya Bangun Bersama	4.093.645.156	3.857.744.146
PT South Pacific Viscose	910.610.000	3.212.350.000
PT Wartsila Indonesia	250.219.412	103.177.813.261
PT IOT EPC Indonesia	-	23.187.515.522
PT Sakti Mas Mulia	-	331.679.903
PT Krakatau Posco	-	158.237.010
Sub Jumlah	88.077.060.693	163.706.907.011
Jumlah	344.762.088.971	222.254.554.869

22. NET SALES

This account consists of :

	2016	2015
Related Parties		
PT Indonesia Power - EPC Suralaya	-	-
PT Wijaya Karya (Persero), Tbk	514.341.045	514.341.045
PT Pembangunan Perumahan	19.869.490.361	19.869.490.361
PT Rekadaya Elektroka	27.494.602.415	27.494.602.415
PT Patra Badak Arun Solusi - Mundu	10.669.214.037	10.669.214.037
PT Wijaya Karya Bitumen	-	-
Sub Total	58.547.647.858	58.547.647.858
Third Parties		
PT Alstom Indonesia	-	-
PT Rayon Utama Makmur	19.510.973.630	19.510.973.630
PT Inti Karya Persada Teknik	3.157.629.539	3.157.629.539
PT Sankyu Indonesia International	7.112.964.000	7.112.964.000
PT Indo Karya Bangun Bersama	3.857.744.146	3.857.744.146
PT South Pacific Viscose	3.212.350.000	3.212.350.000
PT Wartsila Indonesia	103.177.813.261	103.177.813.261
PT IOT EPC Indonesia	23.187.515.522	23.187.515.522
PT Sakti Mas Mulia	331.679.903	331.679.903
PT Krakatau Posco	158.237.010	158.237.010
Sub Total	163.706.907.011	163.706.907.011
Total	222.254.554.869	222.254.554.869

1. Dilarang mengutip, menyalin, atau menjiplak sebagian atau seluruh isi laporan ini tanpa izin IBIKKG. Hak cipta milik IBIKKG. Institut Teknologi Sepuluh Nopember (ITS).
a. Penugutan hanya untuk kepentingan pendidikan, penelitian, penulisan karya ilmiah, penyusunan laporan, penulisan kritik dan tinjauan suatu masalah.
b. Penugutan tidak merugikan kepentingan yang wajar IBIKKG.
2. Dilarang mengutip dan memperbanyak sebagian atau seluruh karya tulis ini dalam bentuk apapun tanpa izin IBIKKG.

Hak cipta milik IBIKKG. Institut Teknologi Sepuluh Nopember (ITS).
matika Kwik Kian



Lampiran 6

Faktor Masukan dalam SPT Masa PPN dan Pembetulan



Hak Cipta Dilindungi Undang-Undang

1. Dilarang mengutip sebagian atau seluruh karya tulis ini tanpa mencantumkan dan menyebutkan sumber:
 - a. Pengutipan hanya untuk kepentingan pendidikan, penelitian, penulisan karya ilmiah, penyusunan laporan, penulisan kritik dan tinjauan suatu masalah.
 - b. Pengutipan tidak merugikan kepentingan yang wajar IBIKKG.
2. Dilarang mengemukakan dan memperbanyak sebagian atau seluruh karya tulis ini dalam bentuk apapun tanpa izin IBIKKG.

DAFTAR PAJAK MASUKAN YANG DAPAT DIKREDITKAN ATAS PEROLEHAN BKP/JKP DALAM NEGERI								FORMULIR 1111 B2 (Bila tidak ada transaksi tidak perlu dilampirkan)	
NAMA PPN : PT WIJAYA KARYA REKAYASA KONSTRUKSI				MASA : 10				: 2016 (mm-mm-yyyy)	
NPWP : 013662911 - 062 000				Pembetulan Ke : 0 (nol)					
No.	Nama Penjual BKP/ BKP Tidak Berwujud/ Pemberi JKP	NPWP *	Faktor Pajak/Dokumen Tertentu/ Nota Retur/Nota Pembatalan		DPP (Rupiah)	PPN (Rupiah)	PPnBM (Rupiah)	Kode dan No. Seri Faktor Pajak Yang Didapat/Debitur	
			Kode dan Nomor Seri	Tanggal (dd-mm-yyyy)					
29	CV MULTI SKINDO UTAMA	013479464026000	010.033-16.63360702	04-10-2016	2.800.000,00	280.000,00	0,00		
30	CV MULTI SKINDO UTAMA	013479464026000	010.033-16.63360714	04-10-2016	550.000,00	55.000,00	0,00		
31	PT TOTAL DAYA	31490223429000	010.001-16.22878504	26-10-2016	2.780.412.375,00	278.041.238,00	0,00		
32	PT VENTURINDO	027276815433000	010.034-16.06555054	27-10-2016	974.465.864,00	97.446.586,00	0,00		
33	CV MULTI SKINDO UTAMA	013479464026000	010.033-16.63360741	27-10-2016	0,00	0,00	0,00		
34	KOP KOKAR WIKA	013412200007000	010.033-16.88997335	06-10-2016	2.172.500,00	217.250,00	0,00		
35	KOP KOKAR WIKA	013412200007000	010.033-16.88997338	06-10-2016	6.783.333,00	678.333,00	0,00		
36	PT ERA SUMBER	734655053008000	010.034-16.14062416	14-10-2016	31.818.000,00	3.181.800,00	0,00		
37	PT SAYANA JEJARING	312331648429000	010.033-16.79654834	11-10-2016	8.163.265,00	816.327,00	0,00		
38	PT SAYANA JEJARING	312331648429000	010.033-16.79654818	29-08-2016	8.163.265,00	816.327,00	0,00		
39	PT SAYANA JEJARING	312331648429000	010.033-16.79654837	12-10-2016	15.500.000,00	1.550.000,00	0,00		
40	PT SAYANA JEJARING	312331648429000	010.033-16.79654836	12-10-2016	15.500.000,00	1.550.000,00	0,00		
41	PT LEMOTATA GRAHAMAS	013546882045000	010.033-16.96650573	20-10-2016	75.100.000,00	7.510.000,00	0,00		
42	PT DWIMITRA SEJARHETERA	033162314044000	010.034-16.02233644	20-10-2016	3.700.400,00	370.040,00	0,00		
43	PT UTAMA GAS MULTI	019630136401000	010.033-16.98417112	23-09-2016	12.300.000,00	1.230.000,00	0,00		
44	PT SINAR SURYA LESTARI	0206285900039000	010.033-16.02684180	15-10-2016	78.000.000,00	7.800.000,00	0,00		
45	CV MARUNGAL JAYA	710412487643000	010.034-16.15019264	15-10-2016	68.390.000,00	6.839.000,00	0,00		
46	CV BAROKAH ABADI	015947039511000	010.033-16.72650814	17-10-2016	6.500.000,00	650.000,00	0,00		
47	PT MUFIDA FAJAR UTAMA	725922256543000	010.033-16.42153382	31-10-2016	22.636.364,00	2.263.636,00	0,00		
48	CV BAROKAH ABADI	015947039511000	010.033-16.72650732	06-09-2016	20.650.000,00	2.065.000,00	0,00		
49	CV BAROKAH ABADI	015947039511000	010.033-16.72650816	17-10-2016	41.000.000,00	4.100.000,00	0,00		
50	CV BAROKAH ABADI	015947039511000	010.032-16.89096306	01-10-2016	68.390.000,00	6.839.000,00	0,00		
51	CV BAROKAH ABADI	015947039511000	010.033-16.72650815	17-10-2016	32.350.000,00	3.235.000,00	0,00		
52	CV BAROKAH ABADI	015947039511000	010.033-16.72650824	25-10-2016	26.900.000,00	2.690.000,00	0,00		
53	CV KOTA BARU MANDIRI	025662909417000	010.033-16.36477401	30-09-2016	9.063.750,00	906.375,00	0,00		
54	CV KOTA BARU MANDIRI	025662909417000	010.033-16.36477442	30-09-2016	45.406.550,00	4.540.655,00	0,00		
55	PT SARANA SOLUSI	029952462005000	010.033-16.80732209	10-10-2016	52.000.000,00	5.200.000,00	0,00		
56	PT METRO SUKSES	031279425216000	010.031-16.02688291	30-09-2016	78.706.000,00	7.870.600,00	0,00		
57	PT METRO SUKSES	031279425216000	010.031-16.02688292	05-10-2016	3.350.000,00	335.000,00	0,00		

DAFTAR PAJAK MASUKAN YANG DAPAT DIKREDITKAN ATAS PEROLEHAN BKP/JKP DALAM NEGERI								FORMULIR 1111 B2 (Bila tidak ada transaksi tidak perlu dilampirkan)	
NAMA PPN : PT WIJAYA KARYA REKAYASA KONSTRUKSI				MASA : 10				: 2016 (mm-mm-yyyy)	
NPWP : 013662911 - 062 000				Pembetulan Ke : 1 (satu)					
No.	Nama Penjual BKP/ BKP Tidak Berwujud/ Pemberi JKP	NPWP *	Faktor Pajak/Dokumen Tertentu/ Nota Retur/Nota Pembatalan		DPP (Rupiah)	PPN (Rupiah)	PPnBM (Rupiah)	Kode dan No. Seri Faktor Pajak Yang Didapat/Debitur	
			Kode dan Nomor Seri	Tanggal (dd-mm-yyyy)					
29	CV MULTI SKINDO UTAMA	013479464026000	010.033-16.63360702	04-10-2016	2.800.000,00	280.000,00	0,00		
30	CV MULTI SKINDO UTAMA	013479464026000	010.033-16.63360714	04-10-2016	550.000,00	55.000,00	0,00		
31	PT TOTAL DAYA	31490223429000	010.001-16.22878504	26-10-2016	2.780.412.375,00	278.041.238,00	0,00		
32	PT VENTURINDO	027276815433000	010.034-16.06555054	27-10-2016	974.465.864,00	97.446.586,00	0,00		
33	CV MULTI SKINDO UTAMA	013479464026000	010.033-16.63360741	27-10-2016	0,00	0,00	0,00		
34	KOP KOKAR WIKA	013412200007000	010.033-16.88997335	06-10-2016	2.172.500,00	217.250,00	0,00		
35	KOP KOKAR WIKA	013412200007000	010.033-16.88997338	06-10-2016	6.783.333,00	678.333,00	0,00		
36	PT ERA SUMBER	734655053008000	010.034-16.14062416	14-10-2016	31.818.000,00	3.181.800,00	0,00		
37	PT SAYANA JEJARING	312331648429000	010.033-16.79654834	11-10-2016	8.163.265,00	816.327,00	0,00		
38	PT SAYANA JEJARING	312331648429000	010.033-16.79654818	29-08-2016	8.163.265,00	816.327,00	0,00		
39	PT SAYANA JEJARING	312331648429000	010.033-16.79654837	12-10-2016	15.500.000,00	1.550.000,00	0,00		
40	PT SAYANA JEJARING	312331648429000	010.033-16.79654836	12-10-2016	15.500.000,00	1.550.000,00	0,00		
41	PT LEMOTATA GRAHAMAS	013546882045000	010.033-16.96650573	20-10-2016	75.100.000,00	7.510.000,00	0,00		
42	PT DWIMITRA SEJARHETERA	033162314044000	010.034-16.02233644	20-10-2016	3.700.400,00	370.040,00	0,00		
43	PT UTAMA GAS MULTI	019630136401000	010.033-16.98417112	23-09-2016	12.300.000,00	1.230.000,00	0,00		
44	PT SINAR SURYA LESTARI	0206285900039000	010.033-16.02684180	15-10-2016	78.000.000,00	7.800.000,00	0,00		
45	CV MARUNGAL JAYA	710412487643000	010.034-16.15019264	15-10-2016	68.390.000,00	6.839.000,00	0,00		
46	CV BAROKAH ABADI	015947039511000	010.033-16.72650814	17-10-2016	6.500.000,00	650.000,00	0,00		
47	PT MUFIDA FAJAR UTAMA	725922256543000	010.033-16.42153382	31-10-2016	22.636.364,00	2.263.636,00	0,00		
48	CV BAROKAH ABADI	015947039511000	010.033-16.72650732	06-09-2016	20.650.000,00	2.065.000,00	0,00		
49	CV BAROKAH ABADI	015947039511000	010.033-16.72650816	17-10-2016	41.000.000,00	4.100.000,00	0,00		
50	CV BAROKAH ABADI	015947039511000	010.032-16.89096306	01-10-2016	68.390.000,00	6.839.000,00	0,00		
51	CV BAROKAH ABADI	015947039511000	010.033-16.72650815	17-10-2016	32.350.000,00	3.235.000,00	0,00		
52	CV BAROKAH ABADI	015947039511000	010.033-16.72650824	25-10-2016	26.900.000,00	2.690.000,00	0,00		
53	CV KOTA BARU MANDIRI	025662909417000	010.033-16.36477401	30-09-2016	9.063.750,00	906.375,00	0,00		
54	CV KOTA BARU MANDIRI	025662909417000	010.033-16.36477442	30-09-2016	45.406.550,00	4.540.655,00	0,00		
55	PT SARANA SOLUSI	029952462005000	010.033-16.80732209	10-10-2016	52.000.000,00	5.200.000,00	0,00		
56	PT METRO SUKSES	031279425216000	010.031-16.02688291	30-09-2016	78.706.000,00	7.870.600,00	0,00		
57	PT METRO SUKSES	031279425216000	010.031-16.02688292	05-10-2016	3.350.000,00	335.000,00	0,00		



Hak Cipta Dilindungi Undang-Undang

DAFTAR PAJAK MASUKAN YANG DAPAT DIKREDITKAN ATAS PEROLEHAN BKP/JKP DALAM NEGERI				FORMULIR 1111 B2 <small>(Bila tidak ada transaksi tidak perlu dilampirkan)</small>			
NAMA PKP : PT WIJAYA KARYA REKAYASA KONSTRUKSI		MASA : 10 s.d 10	2016 (mm-nm-yyyy)				
NPWP : 013662911 - 062 000		Pembetulan Ke : 2 (dua)					
No.	Nama Penjual BKP/ BKP Tidak Berwujud/ Pemberi JKP	NPWP	Faktur Pajak/Dokumen Tertentu/ Nota Retail/Nota Pembelian	DPP (Rupiah)	PPN (Rupiah)	PPnBM (Rupiah)	Kode dan No. Seri Faktur Pajak Yang Diganti/Diretur
			Kode dan Nomor Seri				
30	CV MULTI SKINDO UTAMA	013479464026000	010.033-16.63360702	2.800.000,00	280.000,00	0,00	
31	CV MULTI SKINDO UTAMA	013479464026000	010.033-16.63360714	550.000,00	55.000,00	0,00	
32	PT TOTAL DAYA	314806223429000	010.001-16.22878504	0,00	0,00	0,00	
33	PT VENTURINDO	027276815433000	010.034-16.06555054	974.465.864,00	97.446.586,00	0,00	
34	CV MULTI SKINDO UTAMA	013479464026000	010.033-16.63360741	0,00	0,00	0,00	
35	KOP KOKAR WIKA	013412200007000	010.033-16.88997335	21.725.000,00	2.172.500,00	0,00	
36	KOP KOKAR WIKA	013412200007000	010.033-16.88997338	6.783.333,00	678.333,00	0,00	
37	PT ERA SUMBER	734655053008000	010.034-16.14062416	31.818.000,00	3.181.800,00	0,00	
38	PT SAYANA JEJARING	312331648429000	010.033-16.79654834	8.163.265,00	816.327,00	0,00	
39	PT SAYANA JEJARING	312331648429000	010.033-16.79654816	8.163.265,00	816.327,00	0,00	
40	PT SAYANA JEJARING	312331648429000	010.033-16.79654837	15.500.000,00	1.550.000,00	0,00	
41	PT SAYANA JEJARING	312331648429000	010.033-16.79654836	15.500.000,00	1.550.000,00	0,00	
42	PT LEMOTATA GRAHAMAS	013546882045000	010.033-16.96650573	75.100.000,00	7.510.000,00	0,00	
43	PT DWIMITRA SEJAPRTERA	033162314044000	010.034-16.02236444	3.700.400,00	370.040,00	0,00	
44	PT PUTAMA GAS MULTI	019630136401000	010.033-16.98417112	12.300.000,00	1.230.000,00	0,00	
45	PT SINAR SURYA LESTARI	020628900390000	010.033-16.02684180	78.000.000,00	7.800.000,00	0,00	
46	CV MANUNGAL JAYA	710412487643000	010.034-16.15019264	68.390.000,00	6.839.000,00	0,00	
47	CV BAROKAH ABADI	015947039511000	010.033-16.72650814	6.500.000,00	650.000,00	0,00	
48	PT MUFIDA FAJAR UTAMA	725922256543000	010.033-16.42153362	22.636.364,00	2.263.636,00	0,00	
49	CV BAROKAH ABADI	015947039511000	010.033-16.72650732	20.650.000,00	2.065.000,00	0,00	
50	CV BAROKAH ABADI	015947039511000	010.033-16.72650816	41.000.000,00	4.100.000,00	0,00	
51	CV MANUNGAL JAYA	710412487643000	010.032-16.8906306	68.390.000,00	6.839.000,00	0,00	
52	CV BAROKAH ABADI	015947039511000	010.033-16.72650815	32.350.000,00	3.235.000,00	0,00	
53	CV BAROKAH ABADI	015947039511000	010.033-16.72650824	26.900.000,00	2.690.000,00	0,00	
54	CV KOTA BARU MANDIRI	025662909417000	010.033-16.36477401	9.063.750,00	906.375,00	0,00	
55	CV KOTA BARU MANDIRI	025662909417000	010.033-16.36477442	45.406.550,00	4.540.655,00	0,00	
56	PT SARANA SOLUSI	029952462005000	010.033-16.80732209	52.000.000,00	5.200.000,00	0,00	
57	PT METRO SUKSES	031279425216000	010.031-16.02686291	78.706.000,00	7.870.600,00	0,00	
58	PT METRO SUKSES	031279425216000	010.031-16.02686292	3.350.000,00	335.000,00	0,00	

DAFTAR PAJAK MASUKAN YANG DAPAT DIKREDITKAN ATAS PEROLEHAN BKP/JKP DALAM NEGERI				FORMULIR 1111 B2 <small>(Bila tidak ada transaksi tidak perlu dilampirkan)</small>			
NAMA PKP : PT WIJAYA KARYA REKAYASA KONSTRUKSI		MASA : 11 s.d 11	2016 (mm-nm-yyyy)				
NPWP : 013662911 - 062 000		Pembetulan Ke : 0 (not)					
No.	Nama Penjual BKP/ BKP Tidak Berwujud/ Pemberi JKP	NPWP	Faktur Pajak/Dokumen Tertentu/ Nota Retail/Nota Pembelian	DPP (Rupiah)	PPN (Rupiah)	PPnBM (Rupiah)	Kode dan No. Seri Faktur Pajak Yang Diganti/Diretur
			Kode dan Nomor Seri				
1	PT TOTAL DAYA	314806223429000	010.001-16.22878505	2.780.412.375,00	278.041.238,00	0,00	
2	CV MULTI SKINDO UTAMA	013479464026000	010.033-16.63360816	11.510.000,00	1.151.000,00	0,00	
3	CV MULTI SKINDO UTAMA	013479464026000	010.033-16.63360825	0,00	0,00	0,00	
4	PT VENTURINDO	027276815433000	010.034-16.06555060	1.058.243.472,00	105.824.347,00	0,00	
5	KOP KOKAR WIKA	013412200007000	010.033-16.88997550	1.456.000,00	145.600,00	0,00	
6	PT SARANA CARAKA	022705255430000	010.034-16.21542048	68.000.000,00	6.800.000,00	0,00	
7	PT PADAT	013088168023000	010.033-16.61477361	60.000.000,00	6.000.000,00	0,00	
8	CV MULTI SKINDO UTAMA	013479464026000	010.033-16.63360925	16.600.000,00	1.660.000,00	0,00	
9	KOP KOKAR WIKA	013412200007000	010.033-16.88997546	1.500.000,00	150.000,00	0,00	
10	PT SANGKRA PUTRA SEMBIRING - CLARISSA &	317502201411000	010.030-16.85910483	150.000.000,00	15.000.000,00	0,00	
11	CV MULTI SKINDO UTAMA	013479464026000	010.033-16.63360968	26.000.000,00	2.600.000,00	0,00	
12	KOP KOKAR WIKA	013412200007000	010.033-16.88997604	750.000,00	75.000,00	0,00	
13	KOP KOKAR WIKA	013412200007000	010.034-16.54745404	750.000,00	75.000,00	0,00	
14	KOP KOKAR WIKA	013412200007000	010.033-16.88997609	30.525.000,00	3.052.500,00	0,00	
15	KOP KOKAR WIKA	013412200007000	010.033-16.88997606	8.500.000,00	850.000,00	0,00	
16	KOP KOKAR WIKA	013412200007000	010.034-16.54745403	730.000,00	73.000,00	0,00	
17	KOP KOKAR WIKA	013412200007000	010.033-16.88997605	32.293.226,00	3.229.323,00	0,00	
18	KOP KOKAR WIKA	013412200007000	010.033-16.88997607	46.500.000,00	4.650.000,00	0,00	
19	KOP KOKAR WIKA	013412200007000	010.033-16.88997603	13.250.000,00	1.325.000,00	0,00	
20	CV MULTI SKINDO UTAMA	013479464026000	010.033-16.63361019	2.700.000,00	270.000,00	0,00	
21	CV MULTI SKINDO UTAMA	013479464026000	010.033-16.63361018	16.750.000,00	1.675.000,00	0,00	
22	PT MERKKAN PERSADA	017373309034000	010.033-16.65490021	61.750.000,00	6.175.000,00	0,00	
23	UNITED TRACTORS	013085246091000	010.033-16.90222740	1.265.000.000,00	126.500.000,00	0,00	
24	PT LEMOTATA GRAHAMAS	013546882045000	010.033-16.96650667	155.000.000,00	15.500.000,00	0,00	
25	PT PRAYOGA BIRANG	315255844411000	010.032-16.22756978	33.575.000,00	3.357.500,00	0,00	
26	KOP KOKAR WIKA	013412200007000	010.033-16.88997197	9.258.800,00	925.880,00	0,00	
27	PT MUTIARA JAYA ABADI	020058822086000	010.034-16.00011721	69.499.850,00	6.949.985,00	0,00	
28	PT MUTIARA JAYA ABADI	020058822086000	010.034-16.00011718	2.855.000,00	285.500,00	0,00	
29	PT MUTIARA JAYA ABADI	020058822086000	010.034-16.00011719	55.427.500,00	5.542.750,00	0,00	
30	PT MUTIARA JAYA ABADI	020058822086000	010.034-16.00011717	4.950.000,00	495.000,00	0,00	

- Dilarang mengutip sebagian atau seluruh karya tulis ini tanpa mencantumkan dan menyebutkan sumber:
 - Pengutipan hanya untuk kepentingan pendidikan, penelitian, penulisan karya ilmiah, penyusunan laporan, penulisan kritik dan tinjauan suatu masalah.
 - Pengutipan tidak merugikan kepentingan yang wajar IBIKKG.
- Dilarang mengumpulkan dan memperbanyak sebagian atau seluruh karya tulis ini dalam bentuk apapun tanpa izin IBIKKG.



DAFTAR PAJAK MASUKAN YANG DAPAT DIKREDITKAN ATAS PEROLEHAN BKP/JKP DALAM NEGERI					FORMULIR 1111 B2 (Bila tidak ada transaksi tidak perlu dilampirkan)			
NAMA PKP : PT WIJAYA KARYA REKAYASA KONSTRUKSI				MASA : 11 s.d 11 - 2016 (mm-nm-yyyy)				
NPWP : 013662911 - 062 000				Pembetulan Ke : 1 (satu)				
No.	Nama Penjual BKP/ BKP Tidak Berwujud/ Pembeli JKP	NPWP	Faktur Pajak/Dokumen Tertentu/ Nota Retur/Nota Pembatalan		DPP (Rupiah)	PPN (Rupiah)	PPnBM (Rupiah)	Kode dan No. Seri Faktur Pajak Yang Diganti/Diretur
			Kode dan Nomor Seri	Tanggal (dd-mm-yyyy)				
1	PT LIDAL DAYA	314906223429000	010.001-16.22878505	10-11-2016	0,00	0,00	0,00	
2	CV MULTI SKINDO UTAMA	013479464026000	010.033-16.63360816	03-11-2016	11.510.000,00	1.151.000,00	0,00	
3	CV MULTI SKINDO UTAMA	013479464026000	010.033-16.63360825	04-11-2016	0,00	0,00	0,00	
4	PT VENTURINDO	027276815433000	010.034-16.06555060	16-11-2016	1.058.243.472,00	105.824.347,00	0,00	
5	KOP KOKAR WIKA	013412200007000	010.033-16.88997550	04-11-2016	1.456.000,00	145.600,00	0,00	
6	PT PEGAS BINTANG	022705255043000	010.034-16.21542048	09-11-2016	0,00	0,00	0,00	
7	PT RADAT	013068168023000	010.033-16.61477361	07-11-2016	60.000.000,00	6.000.000,00	0,00	
8	CV MULTI SKINDO UTAMA	013479464026000	010.033-16.63360925	15-11-2016	10.600.000,00	1.060.000,00	0,00	
9	KOP KOKAR WIKA	013412200007000	010.033-16.88997546	04-11-2016	1.500.000,00	150.000,00	0,00	
10	PT SUDURA PUTRA SEHAWING CLARISSA & P	317502201411000	010.030-16.85910483	09-11-2016	150.000.000,00	15.000.000,00	0,00	
11	CV MULTI SKINDO UTAMA	013479464026000	010.033-16.63360968	21-11-2016	26.000.000,00	2.600.000,00	0,00	
12	KOP KOKAR WIKA	013412200007000	010.033-16.88997604	07-11-2016	750.000,00	75.000,00	0,00	
13	KOP KOKAR WIKA	013412200007000	010.033-16.54745404	18-11-2016	750.000,00	75.000,00	0,00	
14	KOP KOKAR WIKA	013412200007000	010.033-16.88997609	07-11-2016	30.525.000,00	3.052.500,00	0,00	
15	KOP KOKAR WIKA	013412200007000	010.033-16.88997606	07-11-2016	8.500.000,00	850.000,00	0,00	
16	KOP KOKAR WIKA	013412200007000	010.034-16.54745403	18-11-2016	730.000,00	73.000,00	0,00	
17	KOP KOKAR WIKA	013412200007000	010.033-16.88997605	07-11-2016	32.203.226,00	3.220.323,00	0,00	
18	KOP KOKAR WIKA	013412200007000	010.033-16.88997607	07-11-2016	46.500.000,00	4.650.000,00	0,00	
19	KOP KOKAR WIKA	013412200007000	010.033-16.88997603	07-11-2016	13.250.000,00	1.325.000,00	0,00	
20	CV MULTI SKINDO UTAMA	013479464026000	010.033-16.63361019	24-11-2016	2.700.000,00	270.000,00	0,00	
21	CV MULTI SKINDO UTAMA	013479464026000	010.033-16.63361018	24-11-2016	16.750.000,00	1.675.000,00	0,00	
22	PT LUKKAN PERSADU	017373309034000	010.033-16.65490021	08-11-2016	61.750.000,00	6.175.000,00	0,00	
23	PT UNJED TRACTORS	013085246091000	010.033-16.90222740	07-11-2016	1.285.000.000,00	126.500.000,00	0,00	
24	PT LOTATA GRAHAMAS	013546882045000	010.033-16.96650667	21-11-2016	155.000.000,00	15.500.000,00	0,00	
25	PT PEGAS BINTANG	31255844411000	010.032-16.22756978	02-11-2016	33.575.000,00	3.357.500,00	0,00	
26	KOP KOKAR WIKA	013412200007000	010.033-16.88997197	22-09-2016	9.258.800,00	925.880,00	0,00	
27	PT MUTIARA JAYA ABADI	020058822086000	010.034-16.00011721	11-11-2016	69.499.850,00	6.949.985,00	0,00	
28	PT MUTIARA JAYA ABADI	020058822086000	010.034-16.00011718	11-11-2016	22.855.000,00	2.285.500,00	0,00	
29	PT MUTIARA JAYA ABADI	020058822086000	010.034-16.00011719	11-11-2016	55.427.500,00	5.542.750,00	0,00	
30	PT MUTIARA JAYA ABADI	020058822086000	010.034-16.00011717	11-11-2016	4.950.000,00	495.000,00	0,00	

DAFTAR PAJAK MASUKAN YANG DAPAT DIKREDITKAN ATAS PEROLEHAN BKP/JKP DALAM NEGERI					FORMULIR 1111 B2 (Bila tidak ada transaksi tidak perlu dilampirkan)				
NAMA PKP : PT WIJAYA KARYA REKAYASA KONSTRUKSI				MASA : 12 s.d 12 - 2016 (mm-nm-yyyy)					
NPWP : 013662911 - 062 000				Pembetulan Ke : 0 (nol)					
No.	Nama Penjual BKP/ BKP Tidak Berwujud/ Pembeli JKP	NPWP	Faktur Pajak/Dokumen Tertentu/ Nota Retur/Nota Pembatalan		DPP (Rupiah)	PPN (Rupiah)	PPnBM (Rupiah)	Kode dan No. Seri Faktur Pajak Yang Diganti/Diretur	
			Kode dan Nomor Seri	Tanggal (dd-mm-yyyy)					
1	PT SUKSES MAJU	030896971032000	010.032-16.95439883	30-11-2016	9.578.400,00	957.840,00	0,00		
2	PT KELMER INDONESIA	025936519026000	010.033-16.52331083	10-11-2016	115.000.000,00	11.500.000,00	0,00		
3	PT PEGAS AIR	014878811007000	010.033-16.28630851	08-12-2016	375.000.000,00	37.500.000,00	0,00		
4	PT VENTURINDO	027276815433000	010.034-16.59094202	05-12-2016	1.994.788.945,00	199.478.894,00	0,00		
5	KOP KOKAR WIKA	013412200007000	010.034-16.72751412	15-12-2016	6.750.000,00	675.000,00	0,00		
6	PT PEGAS AIR	014978811007000	010.033-16.28630856	15-12-2016	937.500.000,00	93.750.000,00	0,00		
7	CV MANUNGAL JAYA	710412487643000	010.034-16.15019313	15-11-2016	68.390.000,00	6.839.000,00	0,00		
8	PT AGUNG JAYA	018608281612000	010.034-16.63852966	01-12-2016	164.014.300,00	16.401.430,00	0,00		
9	PT JOTUN INDONESIA	010711745052000	010.034-16.46011501	01-12-2016	12.088.000,00	1.208.800,00	0,00		
10	PT TEHNIK NUSANTARA	030996847211000	010.034-16.03107059	09-12-2016	68.250.000,00	6.825.000,00	0,00		
11	PT TEHNIK NUSANTARA	030996847211000	010.034-16.03107062	09-12-2016	68.250.000,00	6.825.000,00	0,00		
12	KOP KOKAR WIKA	013412200007000	010.034-16.54745534	01-12-2016	7.170.000,00	717.000,00	0,00		
13	PT ASTRA GRAPHIA TBK.	013072616054000	010.034-16.50689438	16-12-2016	11.262.170,00	1.126.217,00	0,00		
14	KOP KOKAR WIKA	013412200007000	010.034-16.54745615	06-12-2016	28.000.000,00	2.800.000,00	0,00		
15	PT PRINDO MARKUM	027477421043000	011.034-16.48673180	07-12-2016	86.433.125,00	8.643.313,00	0,00	10.034-16.48673180	
16	CV KOTA BARU MANDIRI	025662909417000	010.033-16.36477114	15-09-2016	0,00	0,00	0,00		
17	CV KOTA BARU MANDIRI	025662909417000	011.033-16.36477114	15-09-2016	1.530.000,00	153.000,00	0,00	10.033-16.36477114	
18	PT SUDURA PUTRA	019670249073000	16/12/1007069	20-12-2016	2.000.000,00	200.000,00	0,00		
19	PT SUDURA PUTRA	019670249073000	16/08/888809	05-09-2016	6.400.000,00	640.000,00	0,00		
JUMLAH					B2 >	5.010.251.030,00	501.025.103,00	0,00	

1. Dilarang mengutip sebagian atau seluruh karya tulis ini tanpa mengemukakan sumbernya.
- a. Pengutipan hanya untuk kepentingan pendidikan, penelitian, penulisan karya ilmiah, penyusunan laporan, penulisan kritik dan tinjauan suatu masalah.
- b. Pengutipan tidak merugikan kepentingan yang wajar IBIKKG.
2. Dilarang mengemukakan dan memperbanyak sebagian atau seluruh karya tulis ini dalam bentuk apapun tanpa izin IBIKKG.



DAFTAR PAJAK MASUKAN YANG DAPAT DIKREDITKAN ATAS PEROLEHAN BKP/JKP DALAM NEGERI						FORMULIR 1111 B2 (Bila tidak ada transaksi tidak perlu dilampirkan)			
NAMA PKP : PT WIJAYA KARYA REKAYASA KONSTRUKSI			MASA : 12 s.d 12 - 2016			(mm-nm-yyyy)			
NPWP : 013662911 - 062 - 000			Pembetulan Ke : 1 (satu)						
No.	Nama Pengal BKP/ BKP Tidak Berwujud/ Pembeli JKP	NPWP	Faktur Pajak/Dokumen Tertentu/ Nota Restu/Nota Pembatalan		DPP (Rupiah)	PPN (Rupiah)	PPnBM (Rupiah)	Kode dan No. Seri Faktur Pajak Yang Diganti/Diretur	
			Kode dan Nomor Seri	Tanggal (dd-mm-yyyy)					
1	PT SUKSES MAJU	030896971032000	010.032-16.95439883	30-11-2016	9.578.400,00	957.840,00	0,00		
2	PT KELMER INDONESIA	025936519026000	010.033-16.52331063	10-11-2016	115.000.000,00	11.500.000,00	0,00		
3	PT PEGASUS AIR	014978811007000	010.033-16.28630851	08-12-2016	375.000.000,00	37.500.000,00	0,00		
4	PT VENTURINDO	027276815433000	010.034-16.59094202	05-12-2016	1.994.788.945,00	199.478.894,00	0,00		
5	KOP KOKAR WIKA	013412200007000	010.034-16.72751412	15-12-2016	6.750.000,00	675.000,00	0,00		
6	PT PEGASUS AIR	014978811007000	010.033-16.28630856	15-12-2016	937.500.000,00	93.750.000,00	0,00		
7	CV MANUNGKAL JAYA	710412487643000	010.034-16.15019313	15-11-2016	68.390.000,00	6.839.000,00	0,00		
8	PT AGUNG JAYA	018608281612000	010.034-16.63852966	01-12-2016	164.014.300,00	16.401.430,00	0,00		
9	PT JOTUN INDONESIA	010711745052000	010.034-16.46011501	01-12-2016	12.088.000,00	1.208.800,00	0,00		
10	PT TEHNIK NUSANTARA	030999684721000	010.034-16.03107059	09-12-2016	0,00	0,00	0,00		
11	PT TEHNIK NUSANTARA	030999684721000	010.034-16.03107062	09-12-2016	0,00	0,00	0,00		
12	KOP KOKAR WIKA	013412200007000	010.034-16.54745534	01-12-2016	7.170.000,00	717.000,00	0,00		
13	PT ASTRA GRAPHIA TBK	013072816054000	010.034-16.50689438	16-12-2016	11.262.170,00	1.126.217,00	0,00		
14	KOP KOKAR WIKA	013412200007000	010.034-16.54745615	06-12-2016	28.000.000,00	2.800.000,00	0,00		
15	PT PROMINDO MARMUR	027477421043000	011.034-16.48673180	07-12-2016	88.433.125,00	8.843.313,00	0,00	010.034-16.48673180	
16	CV KOTABARU MANDIRI	025662909417000	010.033-16.36477114	15-09-2016	0,00	0,00	0,00		
17	CV KOTABARU MANDIRI	025662909417000	011.033-16.36477114	15-09-2016	1.530.000,00	153.000,00	0,00	010.033-16.36477114	
18	PT. Supra Pimatama	019670249073000	16/12/1007069	20-12-2016	2.000.000,00	200.000,00	0,00		
19	PT. Supra Pimatama	019670249073000	16/09/888809	05-09-2016	6.400.000,00	640.000,00	0,00		
JUMLAH					B2 >	4.873.751.030,00	487.375.103,00	0,00	

1. Dengan menguraikan seluruh karya tulis ini tanpa mencantumkan dan menyebutkan sumber:

- a. Penelitian hanya untuk kepentingan pendidikan, penelitian, penulisan karya ilmiah, penyusunan laporan, penulisan kritik dan tinjauan suatu masalah.
 - b. Penelitian tidak merugikan kepentingan yang wajar IBKKG.
2. Dilarang mengumpulkan dan memperbanyak sebagian atau seluruh karya tulis ini dalam bentuk apapun tanpa izin IBKKG.



Lampiran 7

Terkait Bukti Pembayaran atas kurang potong

Hak cipta milik BIKKG (Institut Bisnis dan Informatika Kwik Kian Gie)

1. Diambil dari Bukti Pembayaran yang diterbitkan oleh PT BANK MANDIRI (PERSERO) JAKARTATAJINEGARA BRANCA

2. Dilarang mengemukakan dan memperbanyak sebagian atau seluruh karya tulis ini dalam bentuk apapun tanpa izin BIKKG.

05/11/2021 10:19:38

PT BANK MANDIRI (PERSERO) JAKARTATAJINEGARA BRANCA

PEMBAYARAN 50013 CETAK BUKTI PENERIMAAN NEGARA

NOOR TRANSAKSI : 9105922111051022175305
 TANGGAL WKTU TRANSAKSI : 05/11/2021 10:19:38 AM
 SUMBER DANA : CASH
 PENYEDIA JASA : 50013 - 50013 CETAK BUKTI PENERIMAAN NEGARA
 STATUS TRANSAKSI : SUKSES

BUKTI PENERIMAAN NEGARA : PENERIMAAN PAJAK
 DATA PEMBAYARAN :
 TANGGAL DAN JAM BAYAR : 05/11/2021 10:19:38 AM
 TANGGAL BUKI : 05/11/21
 KODE CIBANG BANGK : 000008
 NIB : 79110103317
 NIPN : 542172.NURPEP
 STAN : 033171
 DATA SETORAN :
 KODE BILLING : 02590001825113
 NAMA PAJAK : WILAJA KARVA REPAYASA KONSTELK
 NAMA WAJIB PAJAK : CEDUNG NIKA LANTAI 6 - 7 J.L. D.I. PANAJAITAN KAV 9
 ALAMAT :
 NOOR CELEK PAJAK :
 MATA ANGGARAN : 411124
 JENIS SETORAN : 104
 MASA PAJAK : 01012016
 NOOR KETETAPAN : 00000000000000
 JUMLAH SETORAN : PP. 1,359,756.00
 MATA UANG : IDR
 TERBELANG : LIMA RATUS TIGA RATUS LIMA RULUH DELAPAN RIBU TUJUH RATUS
 KETERANGAN :
 NRP : 01362291102600

TAGIHAN	KETERANGAN	NOMINAL TAGIHAN	MATA UANG
00	TOTAL	0.00	IDR

JUMLAH TAGIHAN : 0.00
 ADMIN BANGK : 0.00
 TOTAL BAYAR : 0.00

Print out ini adalah bukti pembayaran yang sah

Validasi Bank:
 0000 000054 31 11 05/11/2021 10:19:38 AM 7114
 CASH 50013 CETAK BUKTI PENERIMAAN NEGARA IDR 0.00
 50013 - 50013 CETAK BUKTI PENERIMAAN NEGARA
 BILL REF 9105922111051022175305
 CUSTOMER CHARGE IDR 0.00
 FFFFFFF 02590001825113 PENERIMAAN PAJAK

05/11/2021 10:50:31

PT BANK MANDIRI (PERSERO) JAKARTATAJINEGARA BRANCA

PEMBAYARAN 50012 PAJAK/PREP/UKAI

NOOR TRANSAKSI : 910592211105105312321
 TANGGAL WKTU TRANSAKSI : 05/11/2021 10:50:31 AM
 SUMBER DANA : CASH
 PENYEDIA JASA : 50012 - 50012 PAJAK/PREP/UKAI
 STATUS TRANSAKSI : SUKSES

BUKTI PENERIMAAN NEGARA : PENERIMAAN PAJAK
 DATA PEMBAYARAN :
 TANGGAL DAN JAM BAYAR : 05/11/2021 10:50:31
 TANGGAL BUKI : 05/11/21
 KODE CIBANG BANGK : 008
 NIB : 65581304468
 NIPN : 020331PEOCOTBU
 STAN : 511384
 DATA SETORAN :
 KODE BILLING : 0259000011102
 NAMA PAJAK : WILAJA KARVA REPAYASA KONSTELK
 NAMA WAJIB PAJAK : CEDUNG NIKA LANTAI 6 - 7 J.L. D.I. PANAJAITAN KAV 9
 ALAMAT :
 NOOR CELEK PAJAK :
 MATA ANGGARAN : 411124
 JENIS SETORAN : 104
 MASA PAJAK : 01072016
 NOOR KETETAPAN : 00000000000000
 JUMLAH SETORAN : PP. 1,359,756.00
 MATA UANG : IDR
 TERBELANG : SATU JUTA TIGA RATUS LIMA RULUH DELAPAN RIBU TUJUH RATUS
 KETERANGAN : INFORMASI INI HASIL CETAK COMPUTER DAN TIDAK MEMERLUKAN
 NRP : 01362291102600

TAGIHAN	KETERANGAN	NOMINAL TAGIHAN	MATA UANG
00	TOTAL	1359756.00	IDR

JUMLAH TAGIHAN : 1,359,756.00
 ADMIN BANGK : 0.00
 TOTAL BAYAR : 1,359,756.00

Print out ini adalah bukti pembayaran yang sah

Validasi Bank:
 0000 000054 67 12 05/11/2021 10:50:31 AM 7114
 CASH 50012 PAJAK/PREP/UKAI IDR 1,359,756.00
 50012 - 50012 PAJAK/PREP/UKAI IDR 1,359,756.00 CR
 BILL REF 910592211105105312321
 CUSTOMER CHARGE IDR 0.00
 FFFFFFF 0259000011102 PENERIMAAN PAJAK

05/11/2021 10:52:11

PT BANK MANDIRI (PERSERO) JAKARTATAJINEGARA BRANCA

PEMBAYARAN 50012 PAJAK/PREP/UKAI

NOOR TRANSAKSI : 910592211105105402923
 TANGGAL WKTU TRANSAKSI : 05/11/2021 10:52:11 AM
 SUMBER DANA : CASH
 PENYEDIA JASA : 50012 - 50012 PAJAK/PREP/UKAI
 STATUS TRANSAKSI : SUKSES

BUKTI PENERIMAAN NEGARA : PENERIMAAN PAJAK
 DATA PEMBAYARAN :
 TANGGAL DAN JAM BAYAR : 05/11/2021 10:52:11
 TANGGAL BUKI : 05/11/21
 KODE CIBANG BANGK : 008
 NIB : 54217045021
 NIPN : 023125622PRL6
 STAN : 28892
 DATA SETORAN :
 KODE BILLING : 025900018252026
 NAMA PAJAK : WILAJA KARVA REPAYASA KONSTELK
 NAMA WAJIB PAJAK : CEDUNG NIKA LANTAI 6 - 7 J.L. D.I. PANAJAITAN KAV 9
 ALAMAT :
 NOOR CELEK PAJAK :
 MATA ANGGARAN : 411124
 JENIS SETORAN : 104
 MASA PAJAK : 01122016
 NOOR KETETAPAN : 00000000000000
 JUMLAH SETORAN : PP. 342,000.00
 MATA UANG : IDR
 TERBELANG : TIGA RATUS EMPAT RULUH DUA RIBU RUPIAH
 KETERANGAN : INFORMASI INI HASIL CETAK COMPUTER DAN TIDAK MEMERLUKAN
 NRP : 01362291102600

TAGIHAN	KETERANGAN	NOMINAL TAGIHAN	MATA UANG
00	TOTAL	342000.00	IDR

JUMLAH TAGIHAN : 342,000.00
 ADMIN BANGK : 0.00
 TOTAL BAYAR : 342,000.00

Print out ini adalah bukti pembayaran yang sah

Validasi Bank:
 0000 000054 69 19 05/11/2021 10:52:11 AM 7114
 CASH 50012 PAJAK/PREP/UKAI IDR 342,000.00
 50012 - 50012 PAJAK/PREP/UKAI IDR 342,000.00 CR
 BILL REF 910592211105105402923
 CUSTOMER CHARGE IDR 0.00
 FFFFFFF 025900018252026 PENERIMAAN PAJAK

05/11/2021 10:39:44

PT BANK MANDIRI (PERSERO) JAKARTATAJINEGARA BRANCA

PEMBAYARAN 50012 PAJAK/PREP/UKAI

NOOR TRANSAKSI : 910592211105104161184
 TANGGAL WKTU TRANSAKSI : 05/11/2021 10:39:44 AM
 SUMBER DANA : CASH
 PENYEDIA JASA : 50012 - 50012 PAJAK/PREP/UKAI
 STATUS TRANSAKSI : SUKSES

BUKTI PENERIMAAN NEGARA : PENERIMAAN PAJAK
 DATA PEMBAYARAN :
 TANGGAL DAN JAM BAYAR : 05/11/2021 10:39:44
 TANGGAL BUKI : 05/11/21
 KODE CIBANG BANGK : 008
 NIB : 72010340267
 NIPN : 510131043104PEJ
 STAN : 649956
 DATA SETORAN :
 KODE BILLING : 02590001851091
 NAMA PAJAK : WILAJA KARVA REPAYASA KONSTELK
 NAMA WAJIB PAJAK : CEDUNG NIKA LANTAI 6 - 7 J.L. D.I. PANAJAITAN KAV 9
 ALAMAT :
 NOOR CELEK PAJAK :
 MATA ANGGARAN : 411124
 JENIS SETORAN : 103
 MASA PAJAK : 09292016
 NOOR KETETAPAN : 00000000000000
 JUMLAH SETORAN : PP. 540,245.00
 MATA UANG : IDR
 TERBELANG : LIMA RATUS EMPAT RULUH DUA RATUS EMPAT RULUH LIMA RULUH TUJUH RIBU
 KETERANGAN : INFORMASI INI HASIL CETAK COMPUTER DAN TIDAK MEMERLUKAN
 NRP : 01362291102600

TAGIHAN	KETERANGAN	NOMINAL TAGIHAN	MATA UANG
00	TOTAL	540245.00	IDR

JUMLAH TAGIHAN : 540,245.00
 ADMIN BANGK : 0.00
 TOTAL BAYAR : 540,245.00

Print out ini adalah bukti pembayaran yang sah

Validasi Bank:
 0000 000054 55 18 05/11/2021 10:39:44 AM 7114
 CASH 50012 PAJAK/PREP/UKAI IDR 540,245.00
 50012 - 50012 PAJAK/PREP/UKAI IDR 540,245.00 CR
 BILL REF 910592211105104161184
 CUSTOMER CHARGE IDR 0.00
 FFFFFFF 02590001851091 PENERIMAAN PAJAK

05/11/2021 10:33:55

PT BANK MANDIRI (PERSERO) JAKARTATAJINEGARA BRANCA

PEMBAYARAN 50012 PAJAK/PREP/UKAI

NOOR TRANSAKSI : 9105922111051036149853
 TANGGAL WKTU TRANSAKSI : 05/11/2021 10:33:55 AM
 SUMBER DANA : CASH
 PENYEDIA JASA : 50012 - 50012 PAJAK/PREP/UKAI
 STATUS TRANSAKSI : SUKSES

BUKTI PENERIMAAN NEGARA : PENERIMAAN PAJAK
 DATA PEMBAYARAN :
 TANGGAL DAN JAM BAYAR : 05/11/2021 10:33:55
 TANGGAL BUKI : 05/11/21
 KODE CIBANG BANGK : 008
 NIB : 4812038964
 NIPN : 03900001PJOFF
 STAN : 701266
 DATA SETORAN :
 KODE BILLING : 0259000187119
 NAMA PAJAK : WILAJA KARVA REPAYASA KONSTELK
 NAMA WAJIB PAJAK : CEDUNG NIKA LANTAI 6 - 7 J.L. D.I. PANAJAITAN KAV 9
 ALAMAT :
 NOOR CELEK PAJAK :
 MATA ANGGARAN : 411124
 JENIS SETORAN : 104
 MASA PAJAK : 09292016
 NOOR KETETAPAN : 00000000000000
 JUMLAH SETORAN : PP. 60,103.00
 MATA UANG : IDR
 TERBELANG : DELAPAN RULUH RIBU SEPULUH TIGA RUPIAH
 KETERANGAN : INFORMASI INI HASIL CETAK COMPUTER DAN TIDAK MEMERLUKAN
 NRP : 01362291102600

TAGIHAN	KETERANGAN	NOMINAL TAGIHAN	MATA UANG
00	TOTAL	60103.00	IDR

JUMLAH TAGIHAN : 60,103.00
 ADMIN BANGK : 0.00
 TOTAL BAYAR : 60,103.00

Print out ini adalah bukti pembayaran yang sah

Validasi Bank:
 0000 000054 49 05 05/11/2021 10:33:55 AM 7114
 CASH 50012 PAJAK/PREP/UKAI IDR 60,103.00
 50012 - 50012 PAJAK/PREP/UKAI IDR 60,103.00 CR
 BILL REF 9105922111051036149853
 CUSTOMER CHARGE IDR 0.00
 FFFFFFF 0259000187119 PENERIMAAN PAJAK

05/11/2021 10:35:32

PT BANK MANDIRI (PERSERO) JAKARTATAJINEGARA BRANCA

PEMBAYARAN 50012 PAJAK/PREP/UKAI

NOOR TRANSAKSI : 910592211105103727213
 TANGGAL WKTU TRANSAKSI : 05/11/2021 10:35:32 AM
 SUMBER DANA : CASH
 PENYEDIA JASA : 50012 - 50012 PAJAK/PREP/UKAI
 STATUS TRANSAKSI : SUKSES

BUKTI PENERIMAAN NEGARA : PENERIMAAN PAJAK
 DATA PEMBAYARAN :
 TANGGAL DAN JAM BAYAR : 05/11/2021 10:35:32
 TANGGAL BUKI : 05/11/21
 KODE CIBANG BANGK : 008
 NIB : 25251032928
 NIPN : 000330000817P
 STAN : 489122
 DATA SETORAN :
 KODE BILLING : 02590001221113
 NAMA PAJAK : WILAJA KARVA REPAYASA KONSTELK
 NAMA WAJIB PAJAK : CEDUNG NIKA LANTAI 6 - 7 J.L. D.I. PANAJAITAN KAV 9
 ALAMAT :
 NOOR CELEK PAJAK :
 MATA ANGGARAN : 411124
 JENIS SETORAN : 103
 MASA PAJAK : 01072016
 NOOR KETETAPAN : 00000000000000
 JUMLAH SETORAN : PP. 607,587.00
 MATA UANG : IDR
 TERBELANG : ENAM RATUS TUJUH RIBU LIMA RATUS DELAPAN RULUH TUJUH RIBU
 KETERANGAN : INFORMASI INI HASIL CETAK COMPUTER DAN TIDAK MEMERLUKAN
 NRP : 01362291102600

TAGIHAN	KETERANGAN	NOMINAL TAGIHAN	MATA UANG
00	TOTAL	607587.00	IDR

JUMLAH TAGIHAN : 607,587.00
 ADMIN BANGK : 0.00
 TOTAL BAYAR : 607,587.00

Print out ini adalah bukti pembayaran yang sah

Validasi Bank:
 0000 000054 51 17 05/11/2021 10:35:32 AM 7114
 CASH 50012 PAJAK/PREP/UKAI IDR 607,587.00
 50012 - 50012 PAJAK/PREP/UKAI IDR 607,587.00 CR
 BILL REF 910592211105103727213
 CUSTOMER CHARGE IDR 0.00
 FFFFFFF 02590001221113 PENERIMAAN PAJAK

PEMBAYARAN 50012 PAJAK/PREP/UKAI
NOOR TRANSAKSI : 9105922110510441584
TANGGAL WAKTU TRANSAKSI : 05/11/2021 10:41:59 AM
SLEBER DAN : CASH
PENEWIDIA JASA : 50012 - 50012 PAJAK/PREP/UKAI
STATUS TRANSAKSI : SUKSES

BUKTI PENERIMAAN NEGARA
DATA PEMBAYARAN
TANGGAL DAN JAM BAYAR
TANGGAL BUKU
KODE CABANG BANK
NIB
NTPN
SIKAS
DATA SETORAN
KODE BILLING
NAMA WALIB PAJAK
ALAMAT
NOOR OBJEK PAJAK
MATA ANGGARAN
JENIS SETORAN
ANSAS PAJAK
NOOR KETETAPAN
JUMLAH SETORAN
MATA UANG
TERBELANG
KETERANGAN
NPP

1. Ditaring mengutip sebagian atau seluruh karya tulis atau seluruh atau sebagian dari pokok pikiran atau kesimpulan atau pertimbangan atau seluruh atau sebagian dari isi dari peraturan perundang-undangan yang berlaku yang diterbitkan atau yang dibuat oleh pemerintah, pemerintah daerah, atau lembaga negara yang berwenang.

Print out ini adalah bukti pembayaran yang sah
Validasi Bank:
0000 090054 53 02 05/11/2021 10:41:59 AM 7114
CASH 50012 PAJAK/PREP/UKAI IDR 16,358,430.00 IDR
BILL REF 9105922110510441584
CUSTOMER CHARGE IDR 0.00
TTTTTT 0258060349022 PENERIMAAN PAJAK

05/11/2021 10:38:44
PEMBAYARAN 50012 PAJAK/PREP/UKAI
NOOR TRANSAKSI : 9105922110510418184
TANGGAL WAKTU TRANSAKSI : 05/11/2021 10:38:44 AM
SLEBER DAN : CASH
PENEWIDIA JASA : 50012 - 50012 PAJAK/PREP/UKAI
STATUS TRANSAKSI : SUKSES

BUKTI PENERIMAAN NEGARA
DATA PEMBAYARAN
TANGGAL DAN JAM BAYAR
TANGGAL BUKU
KODE CABANG BANK
NIB
NTPN
SIKAS
DATA SETORAN
KODE BILLING
NAMA WALIB PAJAK
ALAMAT
NOOR OBJEK PAJAK
MATA ANGGARAN
JENIS SETORAN
ANSAS PAJAK
NOOR KETETAPAN
JUMLAH SETORAN
MATA UANG
TERBELANG
KETERANGAN
NPP

TAGIHAN KETERANGAN NOMINAL TAGIHAN MATA UANG
00 TOTAL 540245.00 IDR
Jumlah Tagihan : 540,245.00
Admin Bank : 0.00
Total Bayar : 540,245.00

Print out ini adalah bukti pembayaran yang sah
Validasi Bank:
0000 090054 53 16 05/11/2021 10:38:44 AM 7114
CASH 50012 PAJAK/PREP/UKAI IDR 540,245.00 IDR
BILL REF 9105922110510418184
CUSTOMER CHARGE IDR 0.00
TTTTTT 0258060349022 PENERIMAAN PAJAK

05/11/2021 10:43:43
PEMBAYARAN 50012 PAJAK/PREP/UKAI
NOOR TRANSAKSI : 91059221105104084714
TANGGAL WAKTU TRANSAKSI : 05/11/2021 10:43:43 AM
SLEBER DAN : CASH
PENEWIDIA JASA : 50012 - 50012 PAJAK/PREP/UKAI
STATUS TRANSAKSI : SUKSES

BUKTI PENERIMAAN NEGARA
DATA PEMBAYARAN
TANGGAL DAN JAM BAYAR
TANGGAL BUKU
KODE CABANG BANK
NIB
NTPN
SIKAS
DATA SETORAN
KODE BILLING
NAMA WALIB PAJAK
ALAMAT
NOOR OBJEK PAJAK
MATA ANGGARAN
JENIS SETORAN
ANSAS PAJAK
NOOR KETETAPAN
JUMLAH SETORAN
MATA UANG
TERBELANG
KETERANGAN
NPP

TAGIHAN KETERANGAN NOMINAL TAGIHAN MATA UANG
00 TOTAL 509814.00 IDR
Jumlah Tagihan : 509,814.00
Admin Bank : 0.00
Total Bayar : 509,814.00

Print out ini adalah bukti pembayaran yang sah
Validasi Bank:
0000 090054 53 02 05/11/2021 10:43:43 AM 7114
CASH 50012 PAJAK/PREP/UKAI IDR 509,814.00 IDR
BILL REF 91059221105104084714
CUSTOMER CHARGE IDR 0.00
TTTTTT 0258060349022 PENERIMAAN PAJAK

05/11/2021 10:33:55
PEMBAYARAN 50012 PAJAK/PREP/UKAI
NOOR TRANSAKSI : 910592211051036149883
TANGGAL WAKTU TRANSAKSI : 05/11/2021 10:33:55 AM
SLEBER DAN : CASH
PENEWIDIA JASA : 50012 - 50012 PAJAK/PREP/UKAI
STATUS TRANSAKSI : SUKSES

BUKTI PENERIMAAN NEGARA
DATA PEMBAYARAN
TANGGAL DAN JAM BAYAR
TANGGAL BUKU
KODE CABANG BANK
NIB
NTPN
SIKAS
DATA SETORAN
KODE BILLING
NAMA WALIB PAJAK
ALAMAT
NOOR OBJEK PAJAK
MATA ANGGARAN
JENIS SETORAN
ANSAS PAJAK
NOOR KETETAPAN
JUMLAH SETORAN
MATA UANG
TERBELANG
KETERANGAN
NPP

TAGIHAN KETERANGAN NOMINAL TAGIHAN MATA UANG
00 TOTAL 80103.00 IDR
Jumlah Tagihan : 80,103.00
Admin Bank : 0.00
Total Bayar : 80,103.00

Print out ini adalah bukti pembayaran yang sah
Validasi Bank:
0000 090054 53 05 05/11/2021 10:33:55 AM 7114
CASH 50012 PAJAK/PREP/UKAI IDR 80,103.00 IDR
BILL REF 910592211051036149883
CUSTOMER CHARGE IDR 0.00
TTTTTT 0258060349022 PENERIMAAN PAJAK

05/11/2021 10:36:56
PEMBAYARAN 50012 PAJAK/PREP/UKAI
NOOR TRANSAKSI : 91059221105103828256
TANGGAL WAKTU TRANSAKSI : 05/11/2021 10:36:56 AM
SLEBER DAN : CASH
PENEWIDIA JASA : 50012 - 50012 PAJAK/PREP/UKAI
STATUS TRANSAKSI : SUKSES

BUKTI PENERIMAAN NEGARA
DATA PEMBAYARAN
TANGGAL DAN JAM BAYAR
TANGGAL BUKU
KODE CABANG BANK
NIB
NTPN
SIKAS
DATA SETORAN
KODE BILLING
NAMA WALIB PAJAK
ALAMAT
NOOR OBJEK PAJAK
MATA ANGGARAN
JENIS SETORAN
ANSAS PAJAK
NOOR KETETAPAN
JUMLAH SETORAN
MATA UANG
TERBELANG
KETERANGAN
NPP

TAGIHAN KETERANGAN NOMINAL TAGIHAN MATA UANG
00 TOTAL 699507.00 IDR
Jumlah Tagihan : 699,507.00
Admin Bank : 0.00
Total Bayar : 699,507.00

Print out ini adalah bukti pembayaran yang sah
Validasi Bank:
0000 090054 53 02 05/11/2021 10:36:56 AM 7114
CASH 50012 PAJAK/PREP/UKAI IDR 699,507.00 IDR
BILL REF 91059221105103828256
CUSTOMER CHARGE IDR 0.00
TTTTTT 0258060349022 PENERIMAAN PAJAK

05/11/2021 10:35:32
PEMBAYARAN 50012 PAJAK/PREP/UKAI
NOOR TRANSAKSI : 910592211051037597213
TANGGAL WAKTU TRANSAKSI : 05/11/2021 10:35:32 AM
SLEBER DAN : CASH
PENEWIDIA JASA : 50012 - 50012 PAJAK/PREP/UKAI
STATUS TRANSAKSI : SUKSES

BUKTI PENERIMAAN NEGARA
DATA PEMBAYARAN
TANGGAL DAN JAM BAYAR
TANGGAL BUKU
KODE CABANG BANK
NIB
NTPN
SIKAS
DATA SETORAN
KODE BILLING
NAMA WALIB PAJAK
ALAMAT
NOOR OBJEK PAJAK
MATA ANGGARAN
JENIS SETORAN
ANSAS PAJAK
NOOR KETETAPAN
JUMLAH SETORAN
MATA UANG
TERBELANG
KETERANGAN
NPP

TAGIHAN KETERANGAN NOMINAL TAGIHAN MATA UANG
00 TOTAL 607597.00 IDR
Jumlah Tagihan : 607,597.00
Admin Bank : 0.00
Total Bayar : 607,597.00

Print out ini adalah bukti pembayaran yang sah
Validasi Bank:
0000 090054 53 17 05/11/2021 10:35:32 AM 7114
CASH 50012 PAJAK/PREP/UKAI IDR 607,597.00 IDR
BILL REF 910592211051037597213
CUSTOMER CHARGE IDR 0.00
TTTTTT 0258060349022 PENERIMAAN PAJAK

Instansi Bisnis dan Informatika Kwik Kian
Sumber:
tanpa izin IBKKG.

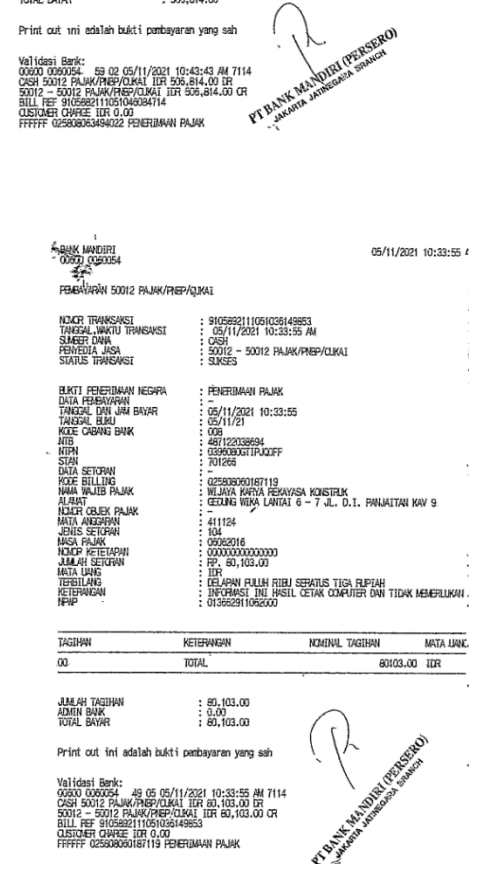



Hak cipta dimiliki IBI KKG (Institut Bisnis dan Informatika Kwik Kian Gie)

Institut Bisnis dan Informatika Kwik Kian



BUKTI PENERIMAAN NEGARA
Penerimaan Pajak

Data Pembayaran			
Tanggal dan Jam Bayar	: 29/09/2021 18:12:16	NTB	: 575972135057
Tanggal Buku	: 30/09/21	NTPN	: D9B3A1PI8P9IUHFM
Kode Cabang Bank	: 008	STAN	: 994202
Data Setoran			
Kode Billing	: 025602461681142		
NPWP	: 013662911062000		
Nama Wajib Pajak	: WIJAYA KARYA REKAYASA KONSTRUK		
Alamat	: GEDUNG WIKA LANTAI 6 - 7 JL. D.I. PANJAITAN KAV 9		
Nomor Penyetor	:		
Kota	:		
Nomor Objek Pajak	: -		
Mata Anggaran	:		
Jenis Setoran	:		
Jumlah	: Rp. 6,800,000.00	Mata Uang	: IDR
Terbilang	: enam juta delapan ratus ribu rupiah		
Nomor Ketetapan	: 000000000000000		
Jenis Ketetapan	:		
Masa Pajak	: November - November		
Tahun Pajak	: 2016		
Remark	:		
Customer Reference Number	:		
Extended Payment Detail	:		

BUKTI PENERIMAAN NEGARA
Penerimaan Pajak

Data Pembayaran			
Tanggal dan Jam Bayar	: 29/09/2021 18:02:14	NTB	: 121812133721
Tanggal Buku	: 30/09/21	NTPN	: 62B291PI8P9J6H82
Kode Cabang Bank	: 008	STAN	: 925678
Data Setoran			
Kode Billing	: 025602461943042		
NPWP	: 013662911062000		
Nama Wajib Pajak	: WIJAYA KARYA REKAYASA KONSTRUK		
Alamat	: GEDUNG WIKA LANTAI 6 - 7 JL. D.I. PANJAITAN KAV 9		
Nomor Penyetor	:		
Kota	:		
Nomor Objek Pajak	: -		
Mata Anggaran	:		
Jenis Setoran	:		
Jumlah	: Rp. 13,650,000.00	Mata Uang	: IDR
Terbilang	: tiga belas juta enam ratus lima puluh ribu rupiah		
Nomor Ketetapan	: 000000000000000		
Jenis Ketetapan	:		
Masa Pajak	: Desember - Desember		
Tahun Pajak	: 2016		
Remark	:		
Customer Reference Number	:		
Extended Payment Detail	:		

1. Dilarang mengutip sebagian atau seluruh karya tulis ini tanpa izin IBI KKG.
 - a. Pengutipan hanya untuk kepentingan pendidikan, penelitian, penulisan karya ilmiah, penyusunan laporan, penulisan kritik dan tinjauan suatu masalah.
 - b. Pengutipan tidak merugikan kepentingan yang wajar IBI KKG.
2. Dilarang mengemukakan dan memperbanyak sebagian atau seluruh karya tulis ini dalam bentuk apapun tanpa izin IBI KKG.



Lampiran 8

SPT Masa PPh Pasal 23



Hak cipta © 2016 oleh Kwik Kian Gie (Institusi Bisnis dan Informatika Kwik Kian Gie)

1. Dilarang menyalin sebagian atau seluruh karya tulis ini tanpa mencantumkan dan menyebutkan sumber:
 - a. Pengutipan hanya untuk kepentingan pendidikan, penelitian, penulisan karya ilmiah, penyusunan laporan, penulisan kritik dan tinjauan suatu masalah.
 - b. Pengutipan tidak merugikan kepentingan yang wajar IBIKKG.
2. Dilarang mengemukakan dan memperbanyak sebagian atau seluruh karya tulis ini dalam bentuk apapun tanpa izin IBIKKG.

DEPARTEMEN KEUANGAN R.I.		SURAT PEMBERITAHAAN (SPT) MASA PAJAK PENGHASILAN PASAL 23 DAN/ATAU PASAL 26		<input checked="" type="checkbox"/> SPT Normal <input type="checkbox"/> SPT Pembetulan Ke Masa Pajak 01 / 2016	
BIREGORAT JENDERAL PAJAK Formisur ini digunakan untuk melaporkan Penyetoran Pajak Penghasilan Pasal 23 dan/atau Pasal 26					
BAGIAN A. IDENTITAS PEMOTONG PAJAK/WAJIB PAJAK 1. NPWP: 013882911-062000 2. Nama WP: PT W I J A Y A K A R Y A R E K A Y A S A K O N S T R 3. Alamat: G E O U N G M E N A R A M T H L T 1 7 S U I T E 1 7					
BAGIAN B. OBJEK PAJAK 1. PPh Pasal 23 yang telah dipotong:					
Jenis Penghasilan (1)	MAP/KIS (2)	Jumlah Penghasilan Bruto (Rp) (3)	PPh yang dipotong (Rp) (4)		
1. Dividen	41124/101				
2. Bunga *)	41124/102				
3. Royalti	41124/103				
4. Hadiah dan penghargaan	41124/100				
5. Sewa dan Penghasilan lain sebagainya dengan penggunaan harta **)	41124/100	2.222.116.421	49.685.901		
6. Jasa Teknik, Jasa Manajemen, Jasa Konsultansi dan Jasa Lain Sesuai PMK-264/POL.03/2008:					
a. Jasa Teknik	41124/104				
b. Jasa Manajemen	41124/104				
c. Jasa Konsultansi kecuali konsultasi konstruksi	41124/104				
d. Jasa Lain: ***)					
1) Jasa Konstruksi atau Jasa Boga	41124/104	6.193.010	123.860		
2) Jasa Perawatan/Perbaikan/Perteliharaan Mesin/Peralatan	41124/104				
3) Jasa Instalasi/Pemasangan Mesin, Peralatan, Listrik	41124/104				
JUMLAH		2.228.309.431	49.212.361		

DEPARTEMEN KEUANGAN R.I.		SURAT PEMBERITAHAAN (SPT) MASA PAJAK PENGHASILAN PASAL 23 DAN/ATAU PASAL 26		<input checked="" type="checkbox"/> SPT Normal <input type="checkbox"/> SPT Pembetulan Ke Masa Pajak 02 / 2016	
BIREGORAT JENDERAL PAJAK Formisur ini digunakan untuk melaporkan Penyetoran Pajak Penghasilan Pasal 23 dan/atau Pasal 26					
BAGIAN A. IDENTITAS PEMOTONG PAJAK/WAJIB PAJAK 1. NPWP: 013882911-062000 2. Nama WP: P T W I J A Y A K A R Y A R E K A Y A S A K O N S T R 3. Alamat: G E O U N G M E N A R A M T H L T 1 7 S U I T E 1 7					
BAGIAN B. OBJEK PAJAK 1. PPh Pasal 23 yang telah dipotong:					
Jenis Penghasilan (1)	MAP/KIS (2)	Jumlah Penghasilan Bruto (Rp) (3)	PPh yang dipotong (Rp) (4)		
1. Dividen	41124/101				
2. Bunga *)	41124/102				
3. Royalti	41124/103				
4. Hadiah dan penghargaan	41124/100				
5. Sewa dan Penghasilan lain sebagainya dengan penggunaan harta **)	41124/100	2.324.788.108	49.978.815		
6. Jasa Teknik, Jasa Manajemen, Jasa Konsultansi dan Jasa Lain Sesuai PMK-264/POL.03/2008:					
a. Jasa Teknik	41124/104				
b. Jasa Manajemen	41124/104				
c. Jasa Konsultansi kecuali konsultasi konstruksi	41124/104				
d. Jasa Lain: ***)					
1) Jasa Konstruksi atau Jasa Boga	41124/104	57.142.718	2.285.707		
2) Jasa Perawatan/Perbaikan/Perteliharaan Mesin/Peralatan	41124/104	49.200.000	985.200		
3) Jasa Instalasi/Pemasangan Mesin, Peralatan, Listrik	41124/104	2.750.000	118.000		
JUMLAH		2.577.566.886	57.153.122		

1) Tidak termasuk dalam lingkup WP Orang Pribadi Bukan Wajib
 2) Tidak termasuk dalam lingkup WP Orang Pribadi Bukan Wajib
 3) Tidak termasuk dalam lingkup WP Orang Pribadi Bukan Wajib

BAGIAN C. LAMPIRAN
 1. Salinan Surat Pajak sebanyak 3 lembar
 2. Daftar Isian mengenai PPh Pasal 23 dan/atau Pasal 26
 3. Bukti Penyetoran PPh Pasal 23 dan/atau Pasal 26 sebanyak 30 lembar
 4. Salinan Surat Keterangan Domisili yang masih berlaku, dalam hal PPh Pasal 26 dibebaskan berdasarkan tarif Perjanjian Penghasilan Pajak Berganda (PFB)

BAGIAN D. PERNYATAAN DAN TANDA TANGAN
 Dengan menyatakan sepenuhnya akan segala sifat termasuk sanksi-sanksi sesuai dengan ketentuan perundang-undangan yang berlaku, saya menyatakan apa yang telah saya beritahikan diatas benar-benar lengkap-lengkapnyanya adalah benar, lengkap dan jujur.

DEKORATIF PAJAK/PENYORONG: BUREAU WAJIB PAJAK
 NAMA: M I A R I N D R A D W I S A N A
 NPWP: 013882911-062000
 Tanggal: 10/02/2016

DEKORATIF PAJAK/PENYORONG: KLASA WAJIB PAJAK
 NAMA: M I A R I N D R A D W I S A N A
 NPWP: 013882911-062000
 Tanggal: 10/02/2016

1) Tidak termasuk dalam lingkup WP Orang Pribadi Bukan Wajib
 2) Tidak termasuk dalam lingkup WP Orang Pribadi Bukan Wajib
 3) Tidak termasuk dalam lingkup WP Orang Pribadi Bukan Wajib

BAGIAN C. LAMPIRAN
 1. Salinan Surat Pajak sebanyak 3 lembar
 2. Daftar Isian mengenai PPh Pasal 23 dan/atau Pasal 26
 3. Bukti Penyetoran PPh Pasal 23 dan/atau Pasal 26 sebanyak 30 lembar
 4. Salinan Surat Keterangan Domisili yang masih berlaku, dalam hal PPh Pasal 26 dibebaskan berdasarkan tarif Perjanjian Penghasilan Pajak Berganda (PFB)

BAGIAN D. PERNYATAAN DAN TANDA TANGAN
 Dengan menyatakan sepenuhnya akan segala sifat termasuk sanksi-sanksi sesuai dengan ketentuan perundang-undangan yang berlaku, saya menyatakan apa yang telah saya beritahikan diatas benar-benar lengkap-lengkapnyanya adalah benar, lengkap dan jujur.

DEKORATIF PAJAK/PENYORONG: BUREAU WAJIB PAJAK
 NAMA: M I A R I N D R A D W I S A N A
 NPWP: 013882911-062000
 Tanggal: 10/02/2016

DEKORATIF PAJAK/PENYORONG: KLASA WAJIB PAJAK
 NAMA: M I A R I N D R A D W I S A N A
 NPWP: 013882911-062000
 Tanggal: 10/02/2016



DEPARTEMEN KEUANGAN RI
DIREKTORAT JENDERAL PAJAK

SURAT PERBERITAHUAN (SPT) MASA PAJAK PENGHASILAN PASAL 23 DAN/ATAU PASAL 26

Formulir ini digunakan untuk melaporkan Pemotongan Pajak Penghasilan Pasal 23 dan/atau Pasal 26

SPT Normal
SPT Pembetulan Ke
Masa Pajak: 03 / 2016

BAGIAN A. IDENTITAS PEMOTONG PAJAK/WAJIB PAJAK

NPWP: 03882911002000
Nama WP: WIJAYA KARYA REKAYASA KONSTR
Nama: GEDUNG MENARA MTH LT 17 SUITE 17
Alamat: GEDUNG MENARA MTH LT 17 SUITE 17

BAGIAN B. OBJEK PAJAK

1. PPh Pasal 23 yang telah dipotong

Jenis Penghasilan (1)	MAP/KIS (2)	Jumlah Penghasilan Bruto (Rp) (3)	PPh yang dipotong (Rp) (4)
Dinas	41124101		
Dibayar	41124102		
Royalti	41124103		
Hadiah dan penghargaan	41124104		
Sewa dan penghasilan lain sehubungan dengan penggunaan harta	41124105	1.439.980.561	30.792.396
Jasa Teknis, Jasa Manajemen, Jasa Konsultansi dan Jasa Lain Sesuai PMS-244/PMS-03/2008	41124106		
a. Jasa Teknis	41124104		
b. Jasa Manajemen	41124104		
c. Jasa Konsultansi kecuali konsultansi konstruksi	41124104		
d. Jasa Lain: ****	41124104		
1) Jasa sehubungan dengan Software Komputer, termasuk:	41124104	61.055.538	2.442.214
2) Jasa Penunjang/Perbaikan/Perawatan Mesin/Perlengkapan	41124104	84.330.000	1.886.800
3)	41124104		
JUMLAH	41124104	67.740.000	1.434.800

Belanja: Tiga Puluh Tujuh Juta Eram Ratus Eram Puluh Eram Ribu Sepuluh Rupiah

1. PPh Pasal 26 yang telah dipotong:

Urutan (1)	MAP/KIS (2)	Jumlah Penghasilan Bruto (Rp) (3)	Perkiraan Penghasilan Neto (4)	PPh yang dipotong (Rp) (5)
Dinas	41127101			
Dibayar	41127102			
Royalti	41127103			
Sewa dan penghasilan lain sehubungan dengan penggunaan harta	41127104			
Hadiah dan penghargaan	41127105			
Penjualan dan pembelian bertahap	41127106			
Penjualan dan pembelian bertahap	41127107			
Penjualan dan pembelian bertahap	41127108			
Penjualan dan pembelian bertahap	41127109			
Penjualan dan pembelian bertahap	41127110			
Penjualan dan pembelian bertahap	41127111			
Penjualan dan pembelian bertahap	41127112			
Penjualan dan pembelian bertahap	41127113			
Penjualan dan pembelian bertahap	41127114			
Penjualan dan pembelian bertahap	41127115			
JUMLAH		0		0

Belanja: Tidak terutang

BAGIAN C. LAMPIRAN

1. Surat Setoran Pajak sebanyak 3 lembar. Surat Kuasa Khusus.
2. Daftar Bukti Pemotongan PPh Pasal 23 dan atau Pasal 26. Legalisasi fotocopy Surat Keterangan Domisili yang masih berlaku, dalam hal PPh Pasal 26 dibuang berdasarkan tarif Perjanjian Pengalihan Pajak Berganda (P3B).
3. Bukti Pemotongan PPh Pasal 23 dan atau Pasal 26 sebanyak 55 lembar. 75 lembar.

BAGIAN D. PERNYATAAN DAN TANDA TANGAN

dengan menyatakan sependapat akan segala akta dan pernyataan-pernyataan sesuai dengan ketentuan peraturan perundang-undangan yang berlaku, saya menyatakan apa yang telah saya beritahikan diatas benar-benar sebagaimana adalah benar, lengkap dan jelas.

Ditandatangani Pemotong Pajak:
Nama: MAHENDRA DWISANA
Tanda Tangan: [Signature]
Tanggal: 12/04/2016

Ditandatangani Wajib Pajak:
Nama: MAHENDRA DWISANA
Tanda Tangan: [Signature]
Tanggal: 12/04/2016

DEPARTEMEN KEUANGAN RI
DIREKTORAT JENDERAL PAJAK

SURAT PERBERITAHUAN (SPT) MASA PAJAK PENGHASILAN PASAL 23 DAN/ATAU PASAL 26

Formulir ini digunakan untuk melaporkan Pemotongan Pajak Penghasilan Pasal 23 dan/atau Pasal 26

SPT Normal
SPT Pembetulan Ke
Masa Pajak: 04 / 2016

BAGIAN A. IDENTITAS PEMOTONG PAJAK/WAJIB PAJAK

NPWP: 013882911002000
Nama WP: PT WIJAYA KARYA REKAYASA KONSTR
Nama: GEDUNG MENARA MTH LT 17 SUITE 17
Alamat: GEDUNG MENARA MTH LT 17 SUITE 17

BAGIAN B. OBJEK PAJAK

1. PPh Pasal 23 yang telah dipotong

Jenis Penghasilan (1)	MAP/KIS (2)	Jumlah Penghasilan Bruto (Rp) (3)	PPh yang dipotong (Rp) (4)
Dividen	41124101		
Bunga *)	41124102		
Royalti	41124103		
Hadiah dan penghargaan	41124104		
Sewa dan penghasilan lain sehubungan dengan penggunaan harta **)	41124105	1.435.041.735	32.050.394
Jasa Teknis, Jasa Manajemen, Jasa Konsultansi dan Jasa Lain Sesuai PMS-244/PMS-03/2008	41124106		
a. Jasa Teknis	41124104		
b. Jasa Manajemen	41124104		
c. Jasa Konsultansi kecuali konsultansi konstruksi	41124104		
d. Jasa Lain: ****)	41124104		
1) Jasa sehubungan dengan Software Komputer, termasuk:	41124104	5.208.333	208.333
2) Jasa Penunjang/Perbaikan/Perawatan Mesin/Perlengkapan	41124104	103.385.800	2.067.700
3)	41124104		
JUMLAH	41124104	162.887.500	3.353.500

Belanja: Tiga Puluh Tujuh Juta Sembilan Ratus Tujuh Ribu Sembilan Ratus Dua Puluh Tujuh Rupiah

1. PPh Pasal 26 yang telah dipotong:

Urutan (1)	MAP/KIS (2)	Jumlah Penghasilan Bruto (Rp) (3)	Perkiraan Penghasilan Neto (4)	PPh yang dipotong (Rp) (5)
Dividen	41127101			
Bunga *)	41127102			
Royalti	41127103			
Sewa dan penghasilan lain sehubungan dengan penggunaan harta	41127104			
Hadiah dan penghargaan	41127105			
Penjualan dan pembelian bertahap	41127106			
Penjualan dan pembelian bertahap	41127107			
Penjualan dan pembelian bertahap	41127108			
Penjualan dan pembelian bertahap	41127109			
Penjualan dan pembelian bertahap	41127110			
Penjualan dan pembelian bertahap	41127111			
Penjualan dan pembelian bertahap	41127112			
Penjualan dan pembelian bertahap	41127113			
Penjualan dan pembelian bertahap	41127114			
Penjualan dan pembelian bertahap	41127115			
JUMLAH		0		0

Belanja: Tidak terutang

BAGIAN C. LAMPIRAN

1. Surat Setoran Pajak sebanyak 3 lembar. Surat Kuasa Khusus.
2. Daftar Bukti Pemotongan PPh Pasal 23 dan atau Pasal 26. Legalisasi fotocopy Surat Keterangan Domisili yang masih berlaku, dalam hal PPh Pasal 26 dibuang berdasarkan tarif Perjanjian Pengalihan Pajak Berganda (P3B).
3. Bukti Pemotongan PPh Pasal 23 dan atau Pasal 26 sebanyak 75 lembar. 55 lembar.

BAGIAN D. PERNYATAAN DAN TANDA TANGAN

dengan menyatakan sependapat akan segala akta dan pernyataan-pernyataan sesuai dengan ketentuan peraturan perundang-undangan yang berlaku, saya menyatakan apa yang telah saya beritahikan diatas benar-benar sebagaimana adalah benar, lengkap dan jelas.

Ditandatangani Pemotong Pajak:
Nama: MAHENDRA DWISANA
Tanda Tangan: [Signature]
Tanggal: 17/05/2016

Ditandatangani Wajib Pajak:
Nama: MAHENDRA DWISANA
Tanda Tangan: [Signature]
Tanggal: 17/05/2016

1. Pengutipan hanya untuk kepentingan pendidikan, penelitian, penulisan karya ilmiah, penyusunan laporan, penulisan kritik dan tinjauan suatu masalah.

2. Pengutipan tidak merugikan kepentingan yang wajar IBIKKG.

3. Dilarang mengemukakan dan memperbanyak sebagian atau seluruh karya tulis ini dalam bentuk apapun tanpa izin IBIKKG.

Institut Bisnis dan Informatika Kwik Kian Gie



SURAT PEMBERITAHUAN (SPT) MASA PAJAK PENGHASILAN PASAL 23 DAN/ATAU PASAL 26

Formulir ini digunakan untuk melaporkan Penyetoran Pajak Penghasilan Pasal 23 dan/atau Pasal 26

Masa Pajak: 05 / 2018

BAGIAN A. IDENTITAS PEMOTONG PAJAK/WAJIB PAJAK

NPWP: 01130828111-082000
 Nama WP: WIJAYA KARYA REKAYASA KONSTR
 Alamat: GEDUNG MENARA MTH LT. 17 SUITE 17

BAGIAN B. OBJEK PAJAK

1. PPh Pasal 23 yang telah dipotong

Jenis Penghasilan	MAP/ KJS	Jumlah Penghasilan Bruto (Rp)	PPh yang dipotong (Rp)
Dividen	41124101		
Bunga *	41124102		
Royalti	41124103		
A. Hadiah dan penghasilan	41124100		
7. Sewa dan Penghasilan lain sehubungan dengan penggunaan harta **	41124100	2.169.536.832	41.900
8. Jasa Teknis, Jasa Manajemen, Jasa Konsultansi dan Jasa Lain Sesuai PMK-340/PMK.03/2018:			
a. Jasa Teknis	41124104		
b. Jasa Manajemen	41124104		
c. Jasa Konsultansi kecuali konsultasi konstruksi	41124104		
d. Jasa Lain ***	41124104		
1) Jasa Perantara Tenaga Kerja (outsourcing services) -----	41124104	174.325.000	3.480
2) Jasa Katering atau Jasa Doga -----	41124104		
3) Jasa Perawatan/Peliharaan/Pemeliharaan Mesin, Perala -----	41124104		
JUMLAH		2.343.861.832	49.380

Terbilang: Lima Puluh Sembilan Juta Tiga Ratus Sembilan Puluh Dua Ribu Sembilan Puluh Satu Rupiah

2. PPh Pasal 26 yang telah dipotong

Jenis Penghasilan	MAP/ KJS	Jumlah Penghasilan Bruto (Rp)	PPh yang dipotong (Rp)
Dividen	41125101		
Bunga *	41125102		
Royalti	41125103		
4. Sewa dan Penghasilan lain sehubungan dengan penggunaan harta	41125100		
5. Tebusan sehubungan dengan jasa, pekerjaan, dan kegiatan	41125104		
6. Hadiah dan penghasilan	41125100		
7. Penjualan dan pembelian berkala	41125100		
8. Premi swap dan transaksi lindung nilai	41125102		
9. Penjualan harta di Indonesia	41125100		
10. Premi asuransi / reasuransi	41125100		
11. Penghasilan dari penjualan saham	41125100		
12. Penghasilan Kena Pajak BUT setelah Pajak	41125105		
JUMLAH		0	0

Terbilang: Tidak terdapat

BAGIAN C. LAMPIRAN

1. Surat Setoran Pajak sebanyak 3 lembar. Surat Kasus Khusus.

2. Daftar Baku Penomoran PPh Pasal 23 dan atau Pasal 26. Legalisasi fotocopy Surat Keterangan Domisili yang masih berlaku, dalam hal PPh Pasal 26 dibebaskan berdasarkan tarif Peperiksaan Penghasilan Pajak Berganda (P3B).

3. Bukti Perorangan PPh Pasal 23 dan atau Pasal 26 sebanyak 63 lembar.

BAGIAN D. PERNYATAAN DAN TANDA TANGAN

Menyatakan dengan ini bahwa seluruh data yang tertera dalam formulir ini benar-benar sesuai dengan kenyataan yang sebenarnya.

Ditandatangani oleh: [Signature]

Tanggal: 20082018

SURAT PEMBERITAHUAN (SPT) MASA PAJAK PENGHASILAN PASAL 23 DAN/ATAU PASAL 26

Formulir ini digunakan untuk melaporkan Penyetoran Pajak Penghasilan Pasal 23 dan/atau Pasal 26

Masa Pajak: 06 / 2018

BAGIAN A. IDENTITAS PEMOTONG PAJAK/WAJIB PAJAK

NPWP: 01130828111-082000
 Nama WP: WIJAYA KARYA REKAYASA KONSTR
 Alamat: GEDUNG MENARA MTH LT. 17 SUITE 17

BAGIAN B. OBJEK PAJAK

1. PPh Pasal 23 yang telah dipotong

Jenis Penghasilan	MAP/ KJS	Jumlah Penghasilan Bruto (Rp)	PPh yang dipotong (Rp)
Dividen	41124101		
Bunga *	41124102		
Royalti	41124103		
A. Hadiah dan penghasilan	41124100		
7. Sewa dan Penghasilan lain sehubungan dengan penggunaan harta **	41124100	2.113.908.822	44.124.458
8. Jasa Teknis, Jasa Manajemen, Jasa Konsultansi dan Jasa Lain Sesuai PMK-340/PMK.03/2018:			
a. Jasa Teknis	41124104		
b. Jasa Manajemen	41124104		
c. Jasa Konsultansi kecuali konsultasi konstruksi	41124104		
d. Jasa Lain ***	41124104		
1) Jasa Perantara Tenaga Kerja (outsourcing services) -----	41124104	4.199.539	83.991
2) Jasa Katering atau Jasa Doga -----	41124104	3.930.000	157.200
3) Jasa Perawatan/Peliharaan/Pemeliharaan Mesin, Perala -----	41124104	481.745.250	9.634.905
JUMLAH		2.616.469.944	54.258.867

Terbilang: Lima Puluh Empat Juta Tiga Ratus Lima Puluh Delapan Ribu Delapan Ratus Delapan Puluh Tujuh Rupiah

2. PPh Pasal 26 yang telah dipotong

Jenis Penghasilan	MAP/ KJS	Jumlah Penghasilan Bruto (Rp)	PPh yang dipotong (Rp)
Dividen	41125101		
Bunga *	41125102		
Royalti	41125103		
4. Sewa dan Penghasilan lain sehubungan dengan penggunaan harta	41125100		
5. Tebusan sehubungan dengan jasa, pekerjaan, dan kegiatan	41125104		
6. Hadiah dan penghasilan	41125100		
7. Penjualan dan pembelian berkala	41125100		
8. Premi swap dan transaksi lindung nilai	41125102		
9. Penjualan harta di Indonesia	41125100		
10. Premi asuransi / reasuransi	41125100		
11. Penghasilan dari penjualan saham	41125100		
12. Penghasilan Kena Pajak BUT setelah Pajak	41125105		
JUMLAH		0	0

Terbilang: Tidak terdapat

BAGIAN C. LAMPIRAN

1. Surat Setoran Pajak sebanyak 3 lembar. Surat Kasus Khusus.

2. Daftar Baku Penomoran PPh Pasal 23 dan atau Pasal 26. Legalisasi fotocopy Surat Keterangan Domisili yang masih berlaku, dalam hal PPh Pasal 26 dibebaskan berdasarkan tarif Peperiksaan Penghasilan Pajak Berganda (P3B).

3. Bukti Perorangan PPh Pasal 23 dan atau Pasal 26 sebanyak 81 lembar.

BAGIAN D. PERNYATAAN DAN TANDA TANGAN

Menyatakan dengan ini bahwa seluruh data yang tertera dalam formulir ini benar-benar sesuai dengan kenyataan yang sebenarnya.

Ditandatangani oleh: [Signature]

Tanggal: 20082018

Institut Bisnis dan Informatika Kwik Kian Gie

a. Pengutipan hanya untuk kepentingan pendidikan, penelitian, penulisan karya ilmiah, penyusunan laporan, penulisan kritik dan tinjauan suatu masalah.

b. Pengutipan tidak merugikan kepentingan yang wajar IBIKKG.

2. Dilarang mengemukakan dan memperbanyak sebagian atau seluruh karya tulis ini dalam bentuk apapun tanpa izin IBIKKG.



DEPARTEMEN KEUANGAN RI
DIREKTORAT JENDERAL PAJAK
SURAT PEMBERITAHUAN (SPT) MASA PAJAK PENGHASILAN PASAL 23 DAN/ATAU PASAL 26
Formulir ini digunakan untuk melaporkan Pemotongan Pajak Penghasilan Pasal 23 dan/atau Pasal 26
Masa Pajak: 07 / 2016
SPT Normal
SPT Pembetulan Ke: _____

BAGIAN A. IDENTITAS PEMOTONG PAJAK/WAJIB PAJAK
1. NPWP: 013662911-062000
2. Nama WP: P. W. J. A. Y. A. K. A. R. Y. A. R. E. K. A. Y. A. S. A. K. O. N. S. T. R.
3. Alamat: G. E. D. U. N. G. M. E. N. A. R. A. M. T. H. L. T. 1. 7 S. U. I. T. E. 1. 7

Jenis Penghasilan (1)	MAP/KJS (2)	Jumlah Penghasilan Bruto (Rp) (3)	PPH yang dipotong (Rp) (4)
1. Dividen	41124/01		
2. Bunga *)	41124/02		
3. Royalti	41124/03		
4. Hadiah dan penghargaan	41124/04		
5. Sewa dan Penghasilan lain sebagainya dengan penggantian harta **)	41124/05	870.300.994	21.370.640
6. Jasa Teknik, Jasa Manajemen, Jasa Konsultansi dan Jasa Lain Sesuai PMK-34/PMK.03/2008:			
a. Jasa Teknik	41124/06	29.450.000	589.000
b. Jasa Manajemen	41124/06		
c. Jasa Konsultansi kecuali konsultansi konstruksi	41124/06		
d. Jasa Lain: ***)			
1) Jasa Kehorifan atau cleaning service	41124/06	249.108.571	9.705.770
2) Jasa Keagungan atau Tata Boga	41124/06	4.658.500	100.340
3) Jasa Perawatan/Pelubasan/Pendauran Mesin, Perale	41124/06	38.590.000	770.000
JUMLAH		1.201.059.055	32.710.750

Terbilang: Delapan Puluh Lima Juta Delapan Ratus Sepuluh Ribu Tujuh Ratus Lima Puluh Rupiah

Uraian (1)	MAP/KJS (2)	Jumlah Penghasilan Bruto (Rp) (3)	Persentase Penghasilan Neto (4)	PPH yang dipotong (Rp) (5)
1. Dividen	41127/01			
2. Bunga *)	41127/02			
3. Royalti	41127/03			
4. Sewa dan Penghasilan lain sebagainya dengan penggantian harta	41127/04			
5. Hadiah dan penghargaan	41127/05			
6. Jasa Teknik, Jasa Manajemen, Jasa Pekerjaan, dan kegiatan lainnya	41127/06			
7. Penjualan dan penyewaan kebala	41127/07			
8. Penghasilan dari penjualan saham	41127/08			
9. Penghasilan dari penjualan aset	41127/09			
10. Penghasilan Kena Pajak (PKP) setelah Pajak	41127/10			
JUMLAH		0		0

BAGIAN C. LAMPIRAN
1. Surat Setoran Pajak sebanyak 3 lembar. Surat Khusus.
2. Daftar Bukti Pemotongan PPh Pasal 23 dan atau Pasal 26. Lembaran fotocopy Surat Keterangan Domisili yang masih berlaku, dalam hal PPh Pasal 26 dibayar berdasarkan tarif Penghasilan Penghasilan Pajak Berganda (PPH).
3. Bukti Pemotongan PPh Pasal 23 dan atau Pasal 26 sebanyak 41 lembar.

BAGIAN D. PERNYATAAN DAN TANDA TANGAN
Saya menyatakan dengan sesungguhnya bahwa segala akibat terungkap sendiri-sendiri sesuai dengan ketentuan peraturan perundang-undangan yang berlaku, saya menyatakan apa yang telah saya beritahikan diatas beserta lampiran-lampiran adalah benar, lengkap dan jitu.

Ditandatangani oleh: M. A. H. U. N. D. R. A. D. W. I. S. A. N. A.
Tanggal: 18/08/2016

DEPARTEMEN KEUANGAN RI
DIREKTORAT JENDERAL PAJAK
SURAT PEMBERITAHUAN (SPT) MASA PAJAK PENGHASILAN PASAL 23 DAN/ATAU PASAL 26
Formulir ini digunakan untuk melaporkan Pemotongan Pajak Penghasilan Pasal 23 dan/atau Pasal 26
Masa Pajak: 08 / 2016
SPT Normal
SPT Pembetulan Ke: _____

BAGIAN A. IDENTITAS PEMOTONG PAJAK/WAJIB PAJAK
1. NPWP: 013662911-062000
2. Nama WP: P. T. W. I. J. A. Y. A. K. A. R. Y. A. R. E. K. A. Y. A. S. A. K. O. N. S. T. R.
3. Alamat: G. E. D. U. N. G. M. E. N. A. R. A. M. T. H. L. T. 1. 7 S. U. I. T. E. 1. 7

Jenis Penghasilan (1)	MAP/KJS (2)	Jumlah Penghasilan Bruto (Rp) (3)	PPH yang dipotong (Rp) (4)
1. Dividen	41124/01		
2. Bunga *)	41124/02		
3. Royalti	41124/03		
4. Hadiah dan penghargaan	41124/04		
5. Sewa dan Penghasilan lain sebagainya dengan penggantian harta **)	41124/05	3.234.500.734	70.000.303
6. Jasa Teknik, Jasa Manajemen, Jasa Konsultansi dan Jasa Lain Sesuai PMK-34/PMK.03/2008:			
a. Jasa Teknik	41124/06	2.969.000	59.800
b. Jasa Manajemen	41124/06		
c. Jasa Konsultansi kecuali konsultansi konstruksi	41124/06		
d. Jasa Lain: ***)			
1) Jasa Kehorifan atau cleaning service	41124/06	33.000.000	1.321.200
2) Jasa Keagungan atau Tata Boga	41124/06	71.551.000	2.861.240
3) Jasa Perawatan/Pelubasan/Pendauran Mesin, Perale	41124/06	570.700.000	11.411.800
4) Jasa Lain: ***)	41124/06	9.978.351	199.507
JUMLAH		3.922.915.085	85.860.090

Terbilang: Delapan Puluh Lima Juta Delapan Ratus Enam Puluh Ribu Sembilan Puluh Rupiah

Uraian (1)	MAP/KJS (2)	Jumlah Penghasilan Bruto (Rp) (3)	Persentase Penghasilan Neto (4)	PPH yang dipotong (Rp) (5)
1. Dividen	41127/01			
2. Bunga *)	41127/02			
3. Royalti	41127/03			
4. Sewa dan Penghasilan lain sebagainya dengan penggantian harta	41127/04			
5. Hadiah dan penghargaan	41127/05			
6. Jasa Teknik, Jasa Manajemen, Jasa Pekerjaan, dan kegiatan lainnya	41127/06			
7. Penjualan dan penyewaan kebala	41127/07			
8. Penghasilan dari penjualan saham	41127/08			
9. Penghasilan dari penjualan aset	41127/09			
10. Penghasilan Kena Pajak (PKP) setelah Pajak	41127/10			
JUMLAH		0		0

BAGIAN C. LAMPIRAN
1. Surat Setoran Pajak sebanyak 2 lembar. Surat Khusus.
2. Daftar Bukti Pemotongan PPh Pasal 23 dan atau Pasal 26. Lembaran fotocopy Surat Keterangan Domisili yang masih berlaku, dalam hal PPh Pasal 26 dibayar berdasarkan tarif Penghasilan Penghasilan Pajak Berganda (PPH).
3. Bukti Pemotongan PPh Pasal 23 dan atau Pasal 26 sebanyak 87 lembar.

BAGIAN D. PERNYATAAN DAN TANDA TANGAN
Saya menyatakan dengan sesungguhnya bahwa segala akibat terungkap sendiri-sendiri sesuai dengan ketentuan peraturan perundang-undangan yang berlaku, saya menyatakan apa yang telah saya beritahikan diatas beserta lampiran-lampiran adalah benar, lengkap dan jitu.

Ditandatangani oleh: M. A. H. U. N. D. R. A. D. W. I. S. A. N. A.
Tanggal: 20/09/2016

2. Dilarang mengemukakan dan memperbanyak sebagian atau seluruhnya dengan cara apapun tanpa izin IBIKKG.

a. Penguiphan hanya untuk kepentingan pendidikan, penelitian, penulisan karya ilmiah, penyusunan laporan, penulisan kritik dan tinjauan suatu masalah.
b. Penguiphan tidak merugikan kepentingan yang wajar IBIKKG.

1. Dilarang mengutip sebagian atau seluruhnya dengan cara apapun tanpa izin IBIKKG.

2. Dilarang mengemukakan dan memperbanyak sebagian atau seluruhnya dengan cara apapun tanpa izin IBIKKG.

Institut Bisnis dan Informatika Kwik Kian Gie



Hak dan Peran IBKKG (Institut Bisnis dan Informatika Kwik Kian Gie)

1. Dilengkapi dengan identitas pemotong pajak/wajib pajak.
 - a. Pengutipan hanya untuk kepentingan pendidikan, penelitian, penulisan karya ilmiah, penyusunan laporan, penulisan kritik dan tinjauan suatu masalah.
 - b. Pengutipan tidak merugikan kepentingan yang wajar IBKKG.
2. Dilarang mengemukakan dan memperbanyak sebagian atau seluruh karya tulis ini dalam bentuk apapun tanpa izin IBKKG.

SURAT PEMBERITAHUAN (SPT) MASA PAJAK PENGHASILAN PASAL 23 DAN/ATAU PASAL 26

Formulir ini digunakan untuk melaporkan Pemotongan Pajak Penghasilan Pasal 23 dan/atau Pasal 26

DEPARTEMEN KEUANGAN RI
DIREKTORAT JENDERAL PAJAK

SPT Normal
SPT Pembetulan Ke
Masa Pajak
09 / 2011

BAGIAN A. IDENTITAS PEMOTONG PAJAK/WAJIB PAJAK

NPWP: 013440201110420000
Nama WP: PT WIJAYA KARYA REKAYASA KONSTR
Alamat: Gedung Menara MTH Lt. 17 Suite 17

BAGIAN B. OBJEK PAJAK

1. PPh Pasal 23 yang telah dipotong

Kode Penghasilan	MAP/KAS	Jumlah Penghasilan Bruto (Rp)	PPh yang dipotong (Rp)
1. Dividen	41124101	-	-
2. Bunga *)	41124102	-	-
3. Royalti	41124103	-	-
4. Hadiah dan penghargaan	41124104	-	-
5. Sewa dan Penghasilan lain sebagainya dengan penggantian harta **)	41124105	2.274.432.959	48.54
6. Jasa Tidak	41124106	-	-
7. Jasa Manajemen	41124107	-	-
8. Jasa Konsultansi/ Jasa Konsultansi Konstruksi	41124108	-	-
9. Jasa Lain: ***)	41124109	-	-
10. Lain-lain	41124110	11.800.000	47
11. Jasa Perantara/ Jasa Perantara	41124111	91.000.000	183
12. Jasa Perantara/ Jasa Perantara	41124112	-	-
13. Jasa Perantara/ Jasa Perantara	41124113	-	-
JUMLAH		2.377.232.959	50,03

Tertib: Enam Puluh Lima Juta Sembilan Puluh Enam Ribu Seratus Delapan Puluh Sembilan Rupiah

1. PPh Pasal 26 yang telah dipotong

Kode	MAP/KAS	Jumlah Penghasilan Bruto (Rp)	Pemotongan Penghasilan Neto (Rp)	PPh yang dipotong (Rp)
1. Dividen	41127101	-	-	-
2. Bunga *)	41127102	-	-	-
3. Royalti	41127103	-	-	-
4. Sewa dan Penghasilan lain sebagainya dengan penggantian harta **)	41127104	-	-	-
5. Hadiah dan penghargaan	41127105	-	-	-
6. Penjualan dan penyewaan barang	41127106	-	-	-
7. Penjualan dan penyewaan barang	41127107	-	-	-
8. Penjualan dan penyewaan barang	41127108	-	-	-
9. Penjualan dan penyewaan barang	41127109	-	-	-
10. Penghasilan dari penjualan saham	41127110	-	-	-
11. Penghasilan dari penjualan saham	41127111	-	-	-
JUMLAH		0	0	0

Tertib: -

BAGIAN C. LAMPIRAN

1. Surat Setoran Pajak sebanyak 0 lembar.
Denda tidak Penalti PPh Pasal 23 dan atau Pasal 26.
Bukti Penyetoran PPh Pasal 23 dan atau Pasal 26 sebanyak 0 lembar.
dan atau Pasal 26 sebanyak 0 lembar.

2. Surat Kuasa Khusus.
Legalisasi fotocopy Surat Keterangan Domisili yang masih berlaku, dalam hal PPh Pasal 26 dikurangkan berdasarkan tarif Pelepasan Penghasilan Pajak Berganda (P3B).

BAGIAN D. PERNYATAAN DAN TANDA TANGAN

Demi Otorisasi Pemotong Pajak
SPT Masa Diisi oleh:
Nama: MAHENDRA DWISANA
NPWP: 519112011201120000
Tanda Tangan & Cap: [Signature]

Demi Otorisasi Wajib Pajak
SPT Masa Diisi oleh:
Nama: MAHENDRA DWISANA
NPWP: 519112011201120000
Tanda Tangan & Cap: [Signature]

SURAT PEMBERITAHUAN (SPT) MASA PAJAK PENGHASILAN PASAL 23 DAN/ATAU PASAL 26

Formulir ini digunakan untuk melaporkan Pemotongan Pajak Penghasilan Pasal 23 dan/atau Pasal 26

DEPARTEMEN KEUANGAN RI
DIREKTORAT JENDERAL PAJAK

SPT Normal
SPT Pembetulan Ke
Masa Pajak
10 / 2016

BAGIAN A. IDENTITAS PEMOTONG PAJAK/WAJIB PAJAK

NPWP: 01366291110820000
Nama WP: PT WIJAYA KARYA REKAYASA KONSTR
Alamat: Gedung Menara MTH Lt. 17 Suite 17

BAGIAN B. OBJEK PAJAK

1. PPh Pasal 23 yang telah dipotong

Kode Penghasilan	MAP/KAS	Jumlah Penghasilan Bruto (Rp)	PPh yang dipotong (Rp)
1. Dividen	41124101	-	-
2. Bunga *)	41124102	-	-
3. Royalti	41124103	-	-
4. Hadiah dan penghargaan	41124104	-	-
5. Sewa dan Penghasilan lain sebagainya dengan penggantian harta **)	41124105	2.404.572.979	63.128,661
6. Jasa Tidak	41124106	-	-
7. Jasa Manajemen	41124107	40.200.000	1.980,000
8. Jasa Konsultansi/ Jasa Konsultansi Konstruksi	41124108	-	-
9. Jasa Lain: ***)	41124109	-	-
10. Lain-lain	41124110	-	-
11. Jasa Perantara/ Jasa Perantara	41124111	-	-
12. Jasa Perantara/ Jasa Perantara	41124112	-	-
13. Jasa Perantara/ Jasa Perantara	41124113	-	-
JUMLAH		2.543.772.979	65.098,661

Tertib: Enam Puluh Lima Juta Sembilan Puluh Enam Ribu Enam Ratus Enam Puluh Satu Rupiah

2. PPh Pasal 26 yang telah dipotong

Kode	MAP/KAS	Jumlah Penghasilan Bruto (Rp)	Pemotongan Penghasilan Neto (Rp)	PPh yang dipotong (Rp)
1. Dividen	41127101	-	-	-
2. Bunga *)	41127102	-	-	-
3. Royalti	41127103	-	-	-
4. Sewa dan Penghasilan lain sebagainya dengan penggantian harta **)	41127104	-	-	-
5. Hadiah dan penghargaan	41127105	-	-	-
6. Penjualan dan penyewaan barang	41127106	-	-	-
7. Penjualan dan penyewaan barang	41127107	-	-	-
8. Penjualan dan penyewaan barang	41127108	-	-	-
9. Penjualan dan penyewaan barang	41127109	-	-	-
10. Penghasilan dari penjualan saham	41127110	-	-	-
11. Penghasilan dari penjualan saham	41127111	-	-	-
JUMLAH		0	0	0

Tertib: -

BAGIAN C. LAMPIRAN

1. Surat Setoran Pajak sebanyak 0 lembar.
Denda tidak Penalti PPh Pasal 23 dan atau Pasal 26.
Bukti Penyetoran PPh Pasal 23 dan atau Pasal 26 sebanyak 0 lembar.
dan atau Pasal 26 sebanyak 0 lembar.

2. Surat Kuasa Khusus.
Legalisasi fotocopy Surat Keterangan Domisili yang masih berlaku, dalam hal PPh Pasal 26 dikurangkan berdasarkan tarif Pelepasan Penghasilan Pajak Berganda (P3B).

BAGIAN D. PERNYATAAN DAN TANDA TANGAN

Demi Otorisasi Pemotong Pajak
SPT Masa Diisi oleh:
Nama: MAHENDRA DWISANA
NPWP: 519112011201120000
Tanda Tangan & Cap: [Signature]

Demi Otorisasi Wajib Pajak
SPT Masa Diisi oleh:
Nama: MAHENDRA DWISANA
NPWP: 519112011201120000
Tanda Tangan & Cap: [Signature]



© Hak Cipta Dilindungi Undang-Undang
 Institut Bisnis dan Informatika Kwik Kian Gie

1. Dilarang menyalin, menyalin, atau menyalin sebagian atau seluruh karya tulis ini dengan menggunakan alat bantu apa pun.
2. Dilarang mengemukakan dan memperbanyak sebagian atau seluruh karya tulis ini dalam bentuk apapun tanpa izin IBIKGG.

SURAT PEMBERITAHAUN (SPT) MASA PAJAK PENGHASILAN PASAL 23 DAN/ATAU PASAL 26

Formulir ini digunakan untuk melaporkan Pemotongan Pajak Penghasilan Pasal 23 dan/atau Pasal 26

SPT Normal
 SPT Pembetulan Ke: _____

Masa Pajak: 11 / 2016

BAGIAN A. IDENTITAS PEMOTONG PAJAK/WAJIB PAJAK

NPWP: 0113662911-062000
 Nama WP: PT WIJAYA KARYA REKAYASA KONSTR
 Alamat: GEDUNG MENARA MTH LT 17 SUITE 17

Uraian	MAP/KIS	Jumlah Penghasilan Bruto (Rp)	PPH yang dipotong (Rp)
(1)	(2)	(3)	(4)
Dividen	41124/01		
Bunga	41124/02		
Royalti	41124/03		
Hadiah dan penghargaan	41124/00		
Sewa dan Penghasilan lain sehubungan dengan penggunaan harta	41124/00	1.380.137.215	30.590.989
Jasa Teknik	41124/04		
Jasa Manajemen	41124/04		
Jasa Konsultan	41124/04		
Jasa Penyedia Tenaga Kerja (outsourcing services)	41124/04		
Jasa Perantara Perdagangan/Perwakilan/Perantara Jasa Lain	41124/04	50.000.000	690.000
Jasa Perantara Perdagangan/Perwakilan/Perantara Jasa Lain	41124/04	25.825.000	516.500
Jasa Perantara Perdagangan/Perwakilan/Perantara Jasa Lain	41124/04	15.000.000	300.000
Jasa Perantara Perdagangan/Perwakilan/Perantara Jasa Lain	41124/04	150.000.000	3.000.000
JUMLAH		1.600.962.215	35.106.489

Terbilang: Dua Puluh Enam Juta Tiga Ratus Empat Belas Ribu Empat Ratus Lima Ratus Rupiah

BAGIAN B. OBJEK PAJAK

1. PPh Pasal 23 yang telah dipotong:

Uraian	MAP/KIS	Jumlah Penghasilan Bruto (Rp)	Perkiraan Penghasilan Neto (%)	PPH yang dipotong (Rp)
(1)	(2)	(3)	(4)	(5)
Dividen	41127/01			
Bunga	41127/02			
Royalti	41127/03			
Sewa dan Penghasilan lain sehubungan dengan penggunaan harta	41127/00			
Imbalan sehubungan dengan jasa, pekerjaan, dan kegiatan	41127/00			
Hadiah dan penghargaan	41127/00			
Pemindahan dan pemindahan berkala	41127/00			
Prati swap dan transaksi linier nilai	41127/00			
Keuntungan karena pembebasan utang	41127/00			
Penjualan harta di Indonesia	41127/00			
Prati asuransi / reasuransi	41127/00			
Penghasilan dari penjualan saham	41127/00			
Penghasilan Kena Pajak BUT setelah Pajak	41127/00			
JUMLAH		0		0

Terbilang: 0

BAGIAN C. LAMPIRAN

1. Surat Setoran Pajak sebanyak 3 lembar. Surat Kuasa Khusus.
 2. Daftar Bukti Pemotongan PPh Pasal 23 dan atau Pasal 26. Legalisasi Fotokopi Surat Keterangan Domisili yang masih berlaku, dalam hal PPh Pasal 26 dibebaskan berdasarkan tarif Perjanjian Penghindaran Pajak Berganda (PJB).
 3. Bukti Pemotongan PPh Pasal 23 dan atau Pasal 26 sebanyak 53 lembar.

BAGIAN D. PERNYATAAN DAN TANDA TANGAN

Dengan menyadari sepenuhnya akan segala akibat termasuk sanksi-sanksi sesuai dengan ketentuan perundang-undangan yang berlaku, saya menyatakan apa yang telah saya beritaskan diatas beserta lampiran-lampirannya adalah benar, lengkap dan jelas.

PEMOTONG PAJAK/PIMPINAN KUASA WAJIB PAJAK

NAMA: MAHENDRA DWISANA
 NPWP: 519050110000
 Tanggal: 18 05 2017

Dasi Oleh Petugas

SPT Masa Diterima: Langsung dari WP Melalui Pos

Tanggal: 18 05 2017

Lampiran: 11 Posisi: Deklarasi Pajak Penerima PPh-23/26

SURAT PEMBERITAHAUN (SPT) MASA PAJAK PENGHASILAN PASAL 23 DAN/ATAU PASAL 26

Formulir ini digunakan untuk melaporkan Pemotongan Pajak Penghasilan Pasal 23 dan/atau Pasal 26

SPT Normal
 SPT Pembetulan Ke: 1

Masa Pajak: 12 / 2016

BAGIAN A. IDENTITAS PEMOTONG PAJAK/WAJIB PAJAK

NPWP: 0113662911-062000
 Nama WP: PT WIJAYA KARYA REKAYASA KONSTR
 Alamat: GEDUNG WIKALANTA 16 - 7 JLD I

Uraian	MAP/KIS	Jumlah Penghasilan Bruto (Rp)	PPH yang Dipotong (Rp)
(1)	(2)	(3)	(4)
Dividen	41124/01		
Bunga	41124/02		
Royalti	41124/03		
Hadiah dan penghargaan	41124/00		
Sewa dan Penghasilan lain sehubungan dengan penggunaan harta	41124/00	864.595.045	21.604.421
Jasa Teknik	41124/04		
Jasa Manajemen	41124/04		
Jasa Konsultan	41124/04	235.160.000	4.703.200
Jasa Penyedia Tenaga Kerja (outsourcing services)	41124/04		
Jasa Perantara Perdagangan/Perwakilan/Perantara Jasa Lain	41124/04	339.175	6.784
Jasa Perantara Perdagangan/Perwakilan/Perantara Jasa Lain	41124/04		
Jasa Perantara Perdagangan/Perwakilan/Perantara Jasa Lain	41124/04		
Jasa Perantara Perdagangan/Perwakilan/Perantara Jasa Lain	41124/04		
JUMLAH		1.100.094.220	26.314.405

Terbilang: Dua Puluh Enam Juta Tiga Ratus Empat Belas Ribu Empat Ratus Lima Ratus Rupiah

BAGIAN B. OBJEK PAJAK

2. PPh Pasal 26 yang telah Dipotong:

Uraian	MAP/KIS	Jumlah Penghasilan Bruto (Rp)	Perkiraan Penghasilan Neto (%)	PPH yang Dipotong (Rp)
(1)	(2)	(3)	(4)	(5)
Dividen	41127/01			
Bunga	41127/02			
Royalti	41127/03			
Sewa dan Penghasilan lain sehubungan dengan penggunaan harta	41127/00			
Imbalan sehubungan dengan jasa, pekerjaan, dan kegiatan	41127/00			
Hadiah dan penghargaan	41127/00			
Pemindahan dan pemindahan berkala	41127/00			
Prati swap dan transaksi linier nilai	41127/00			
Keuntungan karena pembebasan utang	41127/00			
Penjualan harta di Indonesia	41127/00			
Prati asuransi / reasuransi	41127/00			
Penghasilan dari penjualan saham	41127/00			
Penghasilan Kena Pajak BUT setelah Pajak	41127/00			
JUMLAH		0		0

Terbilang: 0

BAGIAN C. LAMPIRAN

1. Surat Setoran Pajak sebanyak 4 lembar. Surat Kuasa Khusus.
 2. Daftar Bukti Pemotongan PPh Pasal 23 dan atau Pasal 26. Legalisasi Fotokopi Surat Keterangan Domisili yang masih berlaku, dalam hal PPh Pasal 26 dibebaskan berdasarkan tarif Perjanjian Penghindaran Pajak Berganda (PJB).
 3. Bukti Pemotongan PPh Pasal 23 dan atau Pasal 26 sebanyak 53 lembar.

BAGIAN D. PERNYATAAN DAN TANDA TANGAN

Dengan menyadari sepenuhnya akan segala akibat termasuk sanksi-sanksi sesuai dengan ketentuan perundang-undangan yang berlaku, saya menyatakan apa yang telah saya beritaskan diatas beserta lampiran-lampirannya adalah benar, lengkap dan jelas.

PEMOTONG PAJAK/PIMPINAN KUASA WAJIB PAJAK

NAMA: MAHENDRA DWISANA
 NPWP: 519050110000
 Tanggal: 18 05 2017

Dasi Oleh Petugas

SPT Masa Diterima: Langsung dari WP Melalui Pos

Tanggal: 18 05 2017

Lampiran: 11 Posisi: Deklarasi Pajak Penerima PPh-23/26

Lampiran 9

SPT Masa PPh Pasal 4 ayat (2) Final



Hak cipta dan hak milik ini dilindungi undang-undang. Tidak diperbolehkan untuk menyalin, mendistribusikan, atau melakukan tindakan lain yang melanggar hukum tanpa izin IBIKKG.

Institut Bisnis dan Informatika Kwik Kian

1. Dilarang menyalin, mendistribusikan, atau melakukan tindakan lain yang melanggar hukum tanpa izin IBIKKG.
2. Dilarang menggunakan dan memperbanyak sebagian atau seluruh karya tulis ini dalam bentuk apapun tanpa izin IBIKKG.

SURAT PEMBERITAHUAN (SPT) MASA PAJAK PENGHASILAN FINAL PASAL 4 AYAT (2)

Formulir ini digunakan untuk melaporkan Pemotongan/Pemungutan Pajak Penghasilan Final Pasal 4 Ayat (2)

SPT Normal
 SPT Pembetulan Ke-
Masa Pajak: 01 / 2016

BAGIAN A. IDENTITAS PEMOTONG PAJAK/WAJIB PAJAK

1. NPWP : 013062911-062000
2. Nama WP : PT. WIJAYA KARYA REKAYASA KONSTR
3. Alamat : GEDUNG MENARA MTH LT. 17 SUITE 17

Urutan	KAPKIS	Nilai Obyek Pajak (Rp)	Tarif (%)	PPh yang Dipotong/Dipungut/Diawakiri Sendiri (Rp)
(1)	(2)	(3)	(4)	(5)
1. Bunga Deposito/Tabungan, Diskonto SBI dan Jasa Giro				
2. Bunga Deposito/Tabungan, Diskonto SBI dan Jasa Giro				
3. Bunga Deposito/Tabungan, Diskonto SBI dan Jasa Giro				
4. Bunga Deposito/Tabungan, Diskonto SBI dan Jasa Giro				
5. Bunga Deposito/Tabungan, Diskonto SBI dan Jasa Giro				
6. Bunga Deposito/Tabungan, Diskonto SBI dan Jasa Giro				
7. Bunga Deposito/Tabungan, Diskonto SBI dan Jasa Giro				
8. Bunga Deposito/Tabungan, Diskonto SBI dan Jasa Giro				
9. Bunga Deposito/Tabungan, Diskonto SBI dan Jasa Giro				
10. Dividen yang Dibayarkan/Diperoleh Wajib Pajak Orang Pribadi				
11. Penghasilan Terentu Lainnya				
JUMLAH		4.227.214.798		151.381.905

Terbilang: Empat Ratus Dua Puluh Satu Juta Tiga Ratus Empat Puluh Sembilan Ratus Lima Rupaiah

BAGIAN C. LAMPIRAN

1. Surat Selbaran Pajak: _____ lembar.
2. Daftar Bukti Pemotongan/Pemungutan PPh Final Pasal 4 Ayat (2).
3. Bukti Pemotongan/Pemungutan PPh Final Pasal 4 Ayat (2): 30 lembar.
4. Surat Khusus.

BAGIAN D. PERNYATAAN DAN TANDA TANGAN

Dengan menyadari sepenuhnya akan segala akibatnya termasuk sanksi - sanksi sesuai dengan ketentuan peraturan perundang-undangan yang berlaku, saya menyatakan bahwa apa yang telah saya beritahukan di atas beserta lampiran-lampirannya adalah benar, lengkap dan jelas.

PEMOTONG PAJAK/PIMPINAN
 KUASA WAJIB PAJAK

Nama: MAJENDRA DWISANA
NPWP: 02128905-013000

Tanda Tangan: [Signature]
Tanggal: 21/03/2016

SURAT PEMBERITAHUAN (SPT) MASA PAJAK PENGHASILAN FINAL PASAL 4 AYAT (2)

Formulir ini digunakan untuk melaporkan Pemotongan/Pemungutan Pajak Penghasilan Final Pasal 4 Ayat (2)

SPT Normal
 SPT Pembetulan Ke-
Masa Pajak: 02 / 2016

BAGIAN A. IDENTITAS PEMOTONG PAJAK/WAJIB PAJAK

1. NPWP : 013062911-062000
2. Nama WP : PT. WIJAYA KARYA REKAYASA KONSTR
3. Alamat : GEDUNG MENARA MTH LT. 17 SUITE 17

BAGIAN B. OBJEK PAJAK

Urutan	KAPKIS	Nilai Obyek Pajak (Rp)	Tarif (%)	PPh yang Dipotong/Dipungut/Diawakiri Sendiri (Rp)
(1)	(2)	(3)	(4)	(5)
1. Bunga Deposito/Tabungan, Diskonto SBI dan Jasa Giro				
2. Transaksi Penjualan Saham				
3. Bunga Diskonto Obligasi dan Surat Berharga Negara				
4. Hasil Undian				
5. Penerimaan Tanah dan/atau Bangunan				
6. Jasa Konstruksi				
7. Wajib Pajak yang Melakukan Pengalihan Hak atas Tanah/Bangunan				
8. Bunga Simpanan yang Dibayarkan oleh Koperasi kepada Anggota Wajib Pajak Orang Pribadi				
9. Transaksi Derivatif Berupa Kontrak Berjangka yang Diperdagangkan di Bursa				
10. Dividen yang Diterima/Diperoleh Wajib Pajak Orang Pribadi				
11. Penghasilan Terentu Lainnya				
JUMLAH		13.337.572.479		386.705.630

Terbilang: Tiga Ratus Sembilan Puluh Dalapan Juta Tujuh Ratus Lima Ribu Enam Ratus Tiga Puluh Rupaiah

BAGIAN C. LAMPIRAN

1. Surat Selbaran Pajak: _____ lembar.
2. Daftar Bukti Pemotongan/Pemungutan PPh Final Pasal 4 Ayat (2).
3. Bukti Pemotongan/Pemungutan PPh Final Pasal 4 Ayat (2): 22 lembar.
4. Surat Khusus.

BAGIAN D. PERNYATAAN DAN TANDA TANGAN

Dengan menyadari sepenuhnya akan segala akibatnya termasuk sanksi - sanksi sesuai dengan ketentuan peraturan perundang-undangan yang berlaku, saya menyatakan bahwa apa yang telah saya beritahukan di atas beserta lampiran-lampirannya adalah benar, lengkap dan jelas.

PEMOTONG PAJAK/PIMPINAN
 KUASA WAJIB PAJAK

Nama: MAJENDRA DWISANA
NPWP: 02128905-013000

Tanda Tangan: [Signature]
Tanggal: 21/03/2016



SURAT PEMBERITAHUAN (SPT) MASA PAJAK PENGHASILAN FINAL PASAL 4 AYAT (2)

SPT Normal
 SPT Pembetulan Ke -

Masa Pajak: 03 / 2016

Formulir ini digunakan untuk melaporkan Pemotongan/Pemungutan Pajak Penghasilan Final Pasal 4 Ayat (2)

BAGIAN A. IDENTITAS PEMOTONG PAJAK/WAJIB PAJAK

NPWP: 013002911082000
 Nama WP: PT WIJAYA KARYA REKAYASA KONSTR
 Alamat: GEDUNG MENARA MTH LT. 17 SUITE 17

Urutan (1)	KAPKJS (2)	Nilai Obyek Pajak (Rp) (3)	Tarif (%) (4)	PPh yang Dipotong/Dipungut/Diotori Sendiri (Rp) (5)
1. Bunga Deposito/Tabung, Diskonto SBI dan Jasa Giro				
2. Bunga Deposito/Tabung, Diskonto SBI dan Jasa Giro	411128404			
3. Bunga Deposito/Tabung, Diskonto SBI dan Jasa Giro	411128404			
4. Bunga Deposito/Tabung, Diskonto SBI dan Jasa Giro	411128404			
5. Bunga Deposito/Tabung, Diskonto SBI dan Jasa Giro	411128404			
6. Bunga Deposito/Tabung, Diskonto SBI dan Jasa Giro	411128404			
7. Bunga Deposito/Tabung, Diskonto SBI dan Jasa Giro	411128404			
8. Bunga Deposito/Tabung, Diskonto SBI dan Jasa Giro	411128404			
9. Bunga Deposito/Tabung, Diskonto SBI dan Jasa Giro	411128404			
10. Bunga Deposito/Tabung, Diskonto SBI dan Jasa Giro	411128404			
11. Bunga Deposito/Tabung, Diskonto SBI dan Jasa Giro	411128404			
12. Bunga Deposito/Tabung, Diskonto SBI dan Jasa Giro	411128404			
13. Bunga Deposito/Tabung, Diskonto SBI dan Jasa Giro	411128404			
14. Bunga Deposito/Tabung, Diskonto SBI dan Jasa Giro	411128404			
15. Bunga Deposito/Tabung, Diskonto SBI dan Jasa Giro	411128404			
16. Bunga Deposito/Tabung, Diskonto SBI dan Jasa Giro	411128404			
17. Bunga Deposito/Tabung, Diskonto SBI dan Jasa Giro	411128404			
18. Bunga Deposito/Tabung, Diskonto SBI dan Jasa Giro	411128404			
19. Bunga Deposito/Tabung, Diskonto SBI dan Jasa Giro	411128404			
20. Bunga Deposito/Tabung, Diskonto SBI dan Jasa Giro	411128404			
21. Bunga Deposito/Tabung, Diskonto SBI dan Jasa Giro	411128404			
22. Bunga Deposito/Tabung, Diskonto SBI dan Jasa Giro	411128404			
23. Bunga Deposito/Tabung, Diskonto SBI dan Jasa Giro	411128404			
24. Bunga Deposito/Tabung, Diskonto SBI dan Jasa Giro	411128404			
25. Bunga Deposito/Tabung, Diskonto SBI dan Jasa Giro	411128404			
26. Bunga Deposito/Tabung, Diskonto SBI dan Jasa Giro	411128404			
27. Bunga Deposito/Tabung, Diskonto SBI dan Jasa Giro	411128404			
28. Bunga Deposito/Tabung, Diskonto SBI dan Jasa Giro	411128404			
29. Bunga Deposito/Tabung, Diskonto SBI dan Jasa Giro	411128404			
30. Bunga Deposito/Tabung, Diskonto SBI dan Jasa Giro	411128404			
31. Bunga Deposito/Tabung, Diskonto SBI dan Jasa Giro	411128404			
32. Bunga Deposito/Tabung, Diskonto SBI dan Jasa Giro	411128404			
33. Bunga Deposito/Tabung, Diskonto SBI dan Jasa Giro	411128404			
34. Bunga Deposito/Tabung, Diskonto SBI dan Jasa Giro	411128404			
35. Bunga Deposito/Tabung, Diskonto SBI dan Jasa Giro	411128404			
36. Bunga Deposito/Tabung, Diskonto SBI dan Jasa Giro	411128404			
37. Bunga Deposito/Tabung, Diskonto SBI dan Jasa Giro	411128404			
38. Bunga Deposito/Tabung, Diskonto SBI dan Jasa Giro	411128404			
39. Bunga Deposito/Tabung, Diskonto SBI dan Jasa Giro	411128404			
40. Bunga Deposito/Tabung, Diskonto SBI dan Jasa Giro	411128404			
41. Bunga Deposito/Tabung, Diskonto SBI dan Jasa Giro	411128404			
42. Bunga Deposito/Tabung, Diskonto SBI dan Jasa Giro	411128404			
43. Bunga Deposito/Tabung, Diskonto SBI dan Jasa Giro	411128404			
44. Bunga Deposito/Tabung, Diskonto SBI dan Jasa Giro	411128404			
45. Bunga Deposito/Tabung, Diskonto SBI dan Jasa Giro	411128404			
46. Bunga Deposito/Tabung, Diskonto SBI dan Jasa Giro	411128404			
47. Bunga Deposito/Tabung, Diskonto SBI dan Jasa Giro	411128404			
48. Bunga Deposito/Tabung, Diskonto SBI dan Jasa Giro	411128404			
49. Bunga Deposito/Tabung, Diskonto SBI dan Jasa Giro	411128404			
50. Bunga Deposito/Tabung, Diskonto SBI dan Jasa Giro	411128404			
JUMLAH		1.040.702.706		38.577.174

BAGIAN C. LAMPIRAN

1. Surat Sebaran Pajak: 3 lembar.
 2. Daftar Bukti Pemotongan/Pemungutan PPh Final Pasal 4 Ayat (2).
 3. Bukti Pemotongan/Pemungutan PPh Final Pasal 4 Ayat (2): 30 lembar.
 4. Surat Khusus Khusus.

BAGIAN D. PERNYATAAN DAN TANDA TANGAN

Dengan menyatakan sepenuhnya akan segala akibatnya termasuk sanksi - sanksi sesuai dengan ketentuan undang-undang yang berlaku, saya menyatakan bahwa apa yang telah saya beritahukan di atas beserta lampiran-lampirannya adalah benar, lengkap dan jelas.

PEMOTONG PAJAK/PIMPINAN: MAHENDRA DWISANA
 KLUASA WAJIB PAJAK: MAHENDRA DWISANA
 NPWP: 59112890050130000

Tanda Tangan: [Signature] Tanggal: 15/03/2016

SURAT PEMBERITAHUAN (SPT) MASA PAJAK PENGHASILAN FINAL PASAL 4 AYAT (2)

SPT Normal
 SPT Pembetulan Ke -

Masa Pajak: 04 / 2016

Formulir ini digunakan untuk melaporkan Pemotongan/Pemungutan Pajak Penghasilan Final Pasal 4 Ayat (2)

BAGIAN A. IDENTITAS PEMOTONG PAJAK/WAJIB PAJAK

NPWP: 013002911082000
 Nama WP: PT WIJAYA KARYA REKAYASA KONSTR
 Alamat: GEDUNG MENARA MTH LT. 17 SUITE 17

Urutan (1)	KAPKJS (2)	Nilai Obyek Pajak (Rp) (3)	Tarif (%) (4)	PPh yang Dipotong/Dipungut/Diotori Sendiri (Rp) (5)
1. Bunga Deposito/Tabung, Diskonto SBI dan Jasa Giro				
a. Bunga Deposito/Tabung				
1) Yang ditempatkan di Dalam Negeri	411128404			
2) Yang ditempatkan di Luar Negeri	411128404			
b. Diskonto Sertifikat Bank Indonesia	411128404			
c. Jasa Giro	411128404			
2. Transaksi Penjualan Saham				
a. Saham Perdi	411128407			
b. Bukan Saham Perdi	411128406			
3. Bunga/Diskonto Obligasi dan Surat Berharga Negara	411128401			
4. Hasil Usaha	411128405			
a. Penjualan Tanah dan/atau Bangunan				
b. Penyewa sebagai Pemotong Pajak	411128403	40.497.165	10,00	4.049.716
c. Orang Pribadi/ Badan yang Menytor Sendiri PPh	411128403			
6. Jasa Konstruksi				
a. Penceraai Konstruksi				
1) Pengguna Jasa sebagai Pemotong PPh	411128409			
2) Penyedia Jasa yang Menytor Sendiri PPh	411128409			
b. Pelaksana Konstruksi				
1) Pengguna Jasa sebagai Pemotong PPh	411128409	894.715.555	2,00	13.894.311
2) Penyedia Jasa yang Menytor Sendiri PPh	411128409			
c. Pengawas Konstruksi				
1) Pengguna Jasa sebagai Pemotong PPh	411128409			
2) Penyedia Jasa yang Menytor Sendiri PPh	411128409			
7. Wajib Pajak yang Melakukan Pengalihan Hak atas Tanah/Bangunan	411128402			
8. Bunga Simpanan yang Dibayarkan oleh Koperasi kepada Anggota Wajib Pajak Orang Pribadi	411128417			
9. Transaksi Derivat Berupa Kontrak Berjangka yang Diperdagangkan di Bursa	411128418			
10. Dividen yang Dibagikan/Diperoleh Wajib Pajak Orang Pribadi Dalam Negeri	411128419	373.668.975	10,00	37.366.898
11. Penghasilan Tertentu Lainnya				
a.				
b.				
c.				
JUMLAH		1.108.881.696		56.310.925

BAGIAN C. LAMPIRAN

1. Surat Sebaran Pajak: 3 lembar.
 2. Daftar Bukti Pemotongan/Pemungutan PPh Final Pasal 4 Ayat (2).
 3. Bukti Pemotongan/Pemungutan PPh Final Pasal 4 Ayat (2): 17 lembar.
 4. Surat Khusus Khusus.

BAGIAN D. PERNYATAAN DAN TANDA TANGAN

Dengan menyatakan sepenuhnya akan segala akibatnya termasuk sanksi - sanksi sesuai dengan ketentuan undang-undang yang berlaku, saya menyatakan bahwa apa yang telah saya beritahukan di atas beserta lampiran-lampirannya adalah benar, lengkap dan jelas.

PEMOTONG PAJAK/PIMPINAN: MAHENDRA DWISANA
 KLUASA WAJIB PAJAK: MAHENDRA DWISANA
 NPWP: 59112890050130000

Tanda Tangan: [Signature] Tanggal: 16/04/2016

2. Dilarang mengemukakan dan memperbanyak sebagian atau seluruh karya tulis ini dalam bentuk apapun tanpa izin IBIKKG.



SURAT PEMBERITAHUAN (SPT) MASA PAJAK PENGHASILAN FINAL PASAL 4 AYAT (2)

SPT Normal
 SPT Pembetulan Ke - ...

Masa Pajak: 05 / 2016

BAGIAN A. IDENTITAS PEMOTONG PAJAK/WAJIB PAJAK

1. NPWP : 01 388 291 1 - 062 000
2. Nama WP : PT W I J A Y A K A R Y A R E K A Y A S A K O N S T R
3. Alamat : G E D U N G M E N A R A M T H L T 1 7 S U I T E 1 7

BAGIAN B. OBJEK PAJAK

Urutan	Uraian	KAPKJS	Nilai Objek Pajak (Rp)	Tarif (%)	PPH yang Dipotong/ Dipungut/Cleaver Sendiri (Rp)
1	Bunga Deposito/Tabungan, Diskonto SBI dan Jasa Giro				
2	Bunga Deposito/Tabungan				
3	1) Yang ditempatkan di Dalam Negeri	411128404			
4	2) Yang ditempatkan di Luar Negeri	411128404			
5	Diskonto/Sertifikat Bank Indonesia	411128404			
6	Jasa Giro	411128404			
7	Transaksi Perdagangan Saham				
8	a. Saham Pendiri	411128407			
9	b. Bukan Saham Pendiri	411128400			
10	Bunga/Diskonto Obligasi dan Surat Berharga Negara				
11	4. Hadiah Undian	411128401			
12	5. Persewaan Tanah dan/atau Bangunan				
13	a. Penyewa sebagai Pemotong Pajak	411128403	41.155.001	10,00	4.115.501
14	b. Orang Pribadi/Badan yang Menyortir Sendiri PPH	411128403			
15	Jasa Konstruksi				
16	a. Pemecana Konstruksi				
17	1) Pengguna Jasa sebagai Pemotong PPH	411128400			
18	2) Penyedia Jasa yang Menyortir Sendiri PPH	411128409			
19	b. Pelaksana Konstruksi				
20	1) Pengguna Jasa sebagai Pemotong PPH	411128409	1.274.942.708	3,51	44.852.320
21	2) Penyedia Jasa yang Menyortir Sendiri PPH	411128409			
22	c. Pengkawat Konstruksi				
23	1) Pengguna Jasa sebagai Pemotong PPH	411128400			
24	2) Penyedia Jasa yang Menyortir Sendiri PPH	411128409			
25	7. Wajib Pajak yang Melakukan Pengalihan Hak atas Tanah/Bangunan				
26	8. Bunga Simpanan yang Dibayarkan oleh Koperasi kepada Anggota/Wajib Pajak Orang Pribadi	411128417			
27	9. Transaksi Derivat/Bunga Kontrak Berjangka yang Diperdagangkan di Bursa	411128418			
28	10. Dividen yang Diterima/Dipesek Wajib Pajak Orang Pribadi Dalam Negeri	411128419			
29	11. Penghasilan Tertentu Lainnya				
30	a.				
31	b.				
32	c.				
33	JUMLAH		1.012.751.938		31.422.041

BAGIAN C. LAMPIRAN

1. Surat Setoran Pajak 2 lembar.
2. Daftar Bukti Pemotongan/Pemungutan PPh Final Pasal 4 Ayat (2).
3. Bukti Pemotongan/Pemungutan PPh Final Pasal 4 Ayat (2): 16 lembar.
4. Surat Kuasa Khusus.

BAGIAN D. PERNYATAAN DAN TANDA TANGAN

Dengan menyatakan sepenuhnya akan segala akibatnya termasuk sanksi - sanksi sesuai dengan ketentuan peraturan-undangan yang berlaku, saya menyatakan bahwa apa yang telah saya beritahukan di atas beserta lampiran-lampirannya adalah benar, lengkap dan jelas.

PEMOTONG PAJAK/FPMPPIN KUASA WAJIB PAJAK

Nama : M A H M U D R A D W I S A N A
NPWP : 01/388/2911-062/000

Tanda Tangan : [Signature] Tanggal : 18 0 7 2 0 1 6

Ditandatangani oleh : [Signature] Tanggal : 18 0 7 2 0 1 6

SURAT PEMBERITAHUAN (SPT) MASA PAJAK PENGHASILAN FINAL PASAL 4 AYAT (2)

SPT Normal
 SPT Pembetulan Ke - ...

Masa Pajak: 06 / 2016

BAGIAN A. IDENTITAS PEMOTONG PAJAK/WAJIB PAJAK

1. NPWP : 01 388 291 1 - 062 000
2. Nama WP : PT W I J A Y A K A R Y A R E K A Y A S A K O N S T R
3. Alamat : G E D U N G M E N A R A M T H L T 1 7 S U I T E 1 7

BAGIAN B. OBJEK PAJAK

Urutan	Uraian	KAPKJS	Nilai Objek Pajak (Rp)	Tarif (%)	PPH yang Dipotong/ Dipungut/Diotor Sendiri (Rp)
1	Bunga Deposito/Tabungan, Diskonto SBI dan Jasa Giro				
2	Bunga Deposito/Tabungan				
3	1) Yang ditempatkan di Dalam Negeri	411128404			
4	2) Yang ditempatkan di Luar Negeri	411128404			
5	Diskonto/Sertifikat Bank Indonesia	411128404			
6	Jasa Giro	411128404			
7	Transaksi Perdagangan Saham				
8	a. Saham Pendiri	411128407			
9	b. Bukan Saham Pendiri	411128400			
10	Bunga/Diskonto Obligasi dan Surat Berharga Negara				
11	4. Hadiah Undian	411128401			
12	5. Persewaan Tanah dan/atau Bangunan				
13	a. Penyewa sebagai Pemotong Pajak	411128403	41.155.001	10,00	4.115.501
14	b. Orang Pribadi/Badan yang Menyortir Sendiri PPH	411128403			
15	Jasa Konstruksi				
16	a. Pemecana Konstruksi				
17	1) Pengguna Jasa sebagai Pemotong PPH	411128400			
18	2) Penyedia Jasa yang Menyortir Sendiri PPH	411128409			
19	b. Pelaksana Konstruksi				
20	1) Pengguna Jasa sebagai Pemotong PPH	411128409	1.274.942.708	3,51	44.852.320
21	2) Penyedia Jasa yang Menyortir Sendiri PPH	411128409			
22	c. Pengkawat Konstruksi				
23	1) Pengguna Jasa sebagai Pemotong PPH	411128400			
24	2) Penyedia Jasa yang Menyortir Sendiri PPH	411128409			
25	7. Wajib Pajak yang Melakukan Pengalihan Hak atas Tanah/Bangunan				
26	8. Bunga Simpanan yang Dibayarkan oleh Koperasi kepada Anggota/Wajib Pajak Orang Pribadi	411128417			
27	9. Transaksi Derivat/Bunga Kontrak Berjangka yang Diperdagangkan di Bursa	411128418			
28	10. Dividen yang Diterima/Dipesek Wajib Pajak Orang Pribadi Dalam Negeri	411128419			
29	11. Penghasilan Tertentu Lainnya				
30	a.				
31	b.				
32	c.				
33	JUMLAH		1.316.097.709		48.967.621

BAGIAN C. LAMPIRAN

1. Surat Setoran Pajak 3 lembar.
2. Daftar Bukti Pemotongan/Pemungutan PPh Final Pasal 4 Ayat (2).
3. Bukti Pemotongan/Pemungutan PPh Final Pasal 4 Ayat (2): 16 lembar.
4. Surat Kuasa Khusus.

BAGIAN D. PERNYATAAN DAN TANDA TANGAN

Dengan menyatakan sepenuhnya akan segala akibatnya termasuk sanksi - sanksi sesuai dengan ketentuan peraturan-undangan yang berlaku, saya menyatakan bahwa apa yang telah saya beritahukan di atas beserta lampiran-lampirannya adalah benar, lengkap dan jelas.

PEMOTONG PAJAK/FPMPPIN KUASA WAJIB PAJAK

Nama : M A H M U D R A D W I S A N A
NPWP : 01/388/2911-062/000

Tanda Tangan : [Signature] Tanggal : 18 0 7 2 0 1 6

Ditandatangani oleh : [Signature] Tanggal : 18 0 7 2 0 1 6

Hak cipta dilindungi undang-undang. Dilarang mengutip sebagian atau seluruh karya ini tanpa izin IBIKKG.

Institut Bisnis dan Informatika Kwik Kian GIE

- a. Penugutan hanya untuk kepentingan pendidikan, penelitian, penulisan karya ilmiah, penyusunan laporan, penulisan kritik dan tinjauan suatu masalah.
- b. Penguutan tidak merugikan kepentingan yang wajar IBIKKG.
2. Dilarang mengemukakan dan memperbanyak sebagian atau seluruh karya tulis ini dalam bentuk apapun tanpa izin IBIKKG.



SURAT PEMBERITAHUAN (SPT) MASA PAJAK PENGHASILAN FINAL PASAL 4 AYAT (2)
 Formuli ini digunakan untuk melaporkan Pemotongan/Pemungutan Pajak Penghasilan Final Pasal 4 Ayat (2)
 Masa Pajak: 07 / 2016

BAGIAN A. IDENTITAS PEMOTONG PAJAK/WAJIB PAJAK
 1. NPWP: 01306629111-062000
 2. Nama WP: PT WIJAYA KARYA REKAYASA KONSTR
 3. Nama: GEDUNG MENARA MTR LT.17 SUITE 17

Uraian (1)	KAPKJS (2)	Nilai Obyek Pajak (Rp) (3)	Tarif (%) (4)	PPH yang Dipotong/Dipungut/Diotori Sendiri (Rp) (5)
Bunga Deposito/Tabung, Deposito SBI dan Jasa Giro				
Bunga Deposito/Tabung	411128404			
1) Yang ditempatkan Dalam Negeri	411128404			
2) Yang ditempatkan di Luar Negeri	411128404			
Dukungan Sertifikat Bank Indonesia	411128404			
Jasa Giro	411128404			
Transaksi Penjualan Saham				
a. Saham Pendiri	411128407			
b. Bukan Saham Pendiri	411128406			
Bunga Deposito Obligasi dan Surat Berharga Negara	411128401			
Bunga Deposito Obligasi dan Surat Berharga Negara	411128401			
Hasil Lelang	411128405			
Penjualan Tanah dan/atau Bangunan				
a. Penjualan sebagai Pemotong Pajak	411128403	55.233.333	10,00	5.523.333
b. Orang Pribadi/Badan yang Menytor Sendiri PPH	411128403			
Jasa Konstruksi				
a. Pemecana Konstruksi				
1) Pengguna Jasa sebagai Pemotong PPH	411128409			
2) Penyedia Jasa yang Menytor Sendiri PPH	411128409			
b. Petakana Konstruksi				
1) Pengguna Jasa sebagai Pemotong PPH	411128409	3.190.963.333	3,31	105.838.533
2) Penyedia Jasa yang Menytor Sendiri PPH	411128409			
c. Pengawas Konstruksi				
1) Pengguna Jasa sebagai Pemotong PPH	411128409			
2) Penyedia Jasa yang Menytor Sendiri PPH	411128409			
Wajib Pajak yang Melakukan Penghasilan Hak atas Tanah/Bangunan	411128402			
1) Pengguna Jasa sebagai Pemotong PPH	411128402			
2) Penyedia Jasa yang Melakukan Penghasilan Hak atas Tanah/Bangunan	411128402			
Bunga Simpanan yang Dibayarkan oleh Koperasi kepada Anggota Wajib Pajak Orang Pribadi	411128417			
Transaksi Demival Bunga Kontrak Berjangka yang Dipelekan di Bursa	411128418			
Oviden yang Ditama/Diperoleh Wajib Pajak Orang Pribadi Dalam Negeri	411128419			
1) Penghasilan Tertentu Lainnya				
a.				
b.				
c.				
JUMLAH		3.248.186.666		111.381.866

BAGIAN C. LAMPIRAN
 Surat Setoran Pajak: 2 lembar.
 Daftar Bukti Pemotongan/Pemungutan PPh Final Pasal 4 Ayat (2):
 Bukti Pemotongan/Pemungutan PPh Final Pasal 4 Ayat (2): 9 lembar.
 Surat Kuasa Khusus: _____

BAGIAN D. PERNYATAAN DAN TANDA TANGAN
 Dengan menyatakan sepenuhnya akan segala akibatnya termasuk sanksi - sanksi sesuai dengan ketentuan perundang-undangan yang berlaku, saya menyatakan bahwa apa yang telah saya beritahukan di atas benar-benar merupakan data yang benar, lengkap dan jelas.
 PEMOTONG PAJAK/PMPPIAN KUASA WAJIB PAJAK
 Nama: MAHENDRA DWISANA
 NPWP: 01306629111-062000
 Tanggal: 18 08 2016
 Tanda Tangan: _____

SURAT PEMBERITAHUAN (SPT) MASA PAJAK PENGHASILAN FINAL PASAL 4 AYAT (2)
 Formuli ini digunakan untuk melaporkan Pemotongan/Pemungutan Pajak Penghasilan Final Pasal 4 Ayat (2)
 Masa Pajak: 08 / 2016

BAGIAN A. IDENTITAS PEMOTONG PAJAK/WAJIB PAJAK
 1. NPWP: 01306629111-062000
 2. Nama WP: PT WIJAYA KARYA REKAYASA KONSTR
 3. Nama: GEDUNG MENARA MTR LT.17 SUITE 17

Uraian (1)	KAPKJS (2)	Nilai Obyek Pajak (Rp) (3)	Tarif (%) (4)	PPH yang Dipotong/Dipungut/Diotori Sendiri (Rp) (5)
Bunga Deposito/Tabung, Deposito SBI dan Jasa Giro				
Bunga Deposito/Tabung	411128404			
1) Yang ditempatkan di Dalam Negeri	411128404			
2) Yang ditempatkan di Luar Negeri	411128404			
b. Deposito Sertifikat Bank Indonesia	411128404			
c. Jasa Giro	411128404			
Transaksi Penjualan Saham				
a. Saham Pendiri	411128407			
b. Bukan Saham Pendiri	411128406			
Bunga Deposito Obligasi dan Surat Berharga Negara	411128401			
Bunga Deposito Obligasi dan Surat Berharga Negara	411128401			
Hasil Lelang	411128405			
Penjualan Tanah dan/atau Bangunan				
a. Penjualan sebagai Pemotong Pajak	411128403	242.066.984	10,00	24.206.989
b. Orang Pribadi/Badan yang Menytor Sendiri PPH	411128403			
Jasa Konstruksi				
a. Pemecana Konstruksi				
1) Pengguna Jasa sebagai Pemotong PPH	411128409			
2) Penyedia Jasa yang Menytor Sendiri PPH	411128409			
b. Petakana Konstruksi				
1) Pengguna Jasa sebagai Pemotong PPH	411128409	38.030.354.243	3,00	1.141.437.803
2) Penyedia Jasa yang Menytor Sendiri PPH	411128409			
c. Pengawas Konstruksi				
1) Pengguna Jasa sebagai Pemotong PPH	411128409			
2) Penyedia Jasa yang Menytor Sendiri PPH	411128409			
Wajib Pajak yang Melakukan Penghasilan Hak atas Tanah/Bangunan	411128402			
1) Pengguna Jasa sebagai Pemotong PPH	411128402			
2) Penyedia Jasa yang Melakukan Penghasilan Hak atas Tanah/Bangunan	411128402			
Bunga Simpanan yang Dibayarkan oleh Koperasi kepada Anggota Wajib Pajak Orang Pribadi	411128417			
Transaksi Demival Bunga Kontrak Berjangka yang Dipelekan di Bursa	411128418			
Oviden yang Ditama/Diperoleh Wajib Pajak Orang Pribadi Dalam Negeri	411128419			
1) Penghasilan Tertentu Lainnya				
a.				
b.				
c.				
JUMLAH		38.260.354.237		1.165.647.502

BAGIAN C. LAMPIRAN
 1. Surat Setoran Pajak: 2 lembar.
 2. Daftar Bukti Pemotongan/Pemungutan PPh Final Pasal 4 Ayat (2).
 3. Bukti Pemotongan/Pemungutan PPh Final Pasal 4 Ayat (2): 36 lembar.
 4. Surat Kuasa Khusus.

BAGIAN D. PERNYATAAN DAN TANDA TANGAN
 Dengan menyatakan sepenuhnya akan segala akibatnya termasuk sanksi - sanksi sesuai dengan ketentuan perundang-undangan yang berlaku, saya menyatakan bahwa apa yang telah saya beritahukan di atas benar-benar merupakan data yang benar, lengkap dan jelas.
 PEMOTONG PAJAK/PMPPIAN KUASA WAJIB PAJAK
 Nama: MAHENDRA DWISANA
 NPWP: 01306629111-062000
 Tanggal: 20 08 2016
 Tanda Tangan: _____

1.32.04 KOGAS/KSI

F.1.1.32.04

Institut Bisnis dan Informatika Kwik Kian Gie

- a. Penugutan hanya untuk kepentingan pendidikan, penelitian, penulisan karya ilmiah, penyusunan laporan, penulisan kritik dan tinjauan suatu masalah.
 - b. Penguutan tidak merugikan kepentingan yang wajar IBIKKG.
2. Dilarang menggunakan dan memperbanyak sebagian atau seluruh karya tulis ini dalam bentuk apapun tanpa izin IBIKKG.



SURAT PEMBERITAHUAN (SPT) MASA PAJAK PENGHASILAN FINAL PASAL 4 AYAT (2)
Formulir ini digunakan untuk melaporkan Pemotongan/Pemungutan Pajak Penghasilan Final Pasal 4 Ayat (2)

SPT Normal
 SPT Pembetulan Ke - 1

Masa Pajak: 09 / 2016

BAGIAN A. IDENTITAS PEMOTONG PAJAK/WAJIB PAJAK

1. NPWP: 013662011082000
2. Nama WP: PT WIJAYA KARYA REKAYASA KONSTR
3. Alamat: GEDUNG MENARA MTH LT.17 SUITE 17

BAGIAN B. OBJEK PAJAK

Urutan	KAPKJS	Nilai Obyek Pajak (Rp.)	Tarif (%)	PPH yang Dipotong/ Dipungut/Diotor Sendiri (Rp)
1. Bunga Deposito/Tabungan, Diskonto SBI dan Jasa Giro				
a. Bunga Deposito/Tabungan				
1) Yang ditempatkan di Dalam Negeri	411128404			
2) Yang ditempatkan di Luar Negeri	411128404			
b. Diskonto/Sertifikat Bank Indonesia	411128404			
c. Jasa Giro	411128404			
2. Transaksi Penjualan Saham				
a. Saham Pendiri	411128407			
b. Bukan Saham Pendiri	411128406			
3. Bunga/Diskonto Obligasi dan Surat Berharga Negara	411128401			
4. Hadiah Undian	411128405			
5. Perolehan Tanah dan/atau Bangunan				
a. Perolehan sebagai Pemotong Pajak	411128403	73.477.777	10,00	7.347.777
b. Orang Pribadi/Badan yang Menytor Sendiri PPh	411128403			
6. Jasa Konstruksi				
a. Perencana Konstruksi	411128409			
1) Pengguna Jasa sebagai Pemotong PPh	411128409			
2) Penyedia Jasa yang Menytor Sendiri PPh	411128409			
b. Pelaksana Konstruksi	411128409			
1) Pengguna Jasa sebagai Pemotong PPh	411128409	12.161.303.370	3,01	366.653.736
2) Penyedia Jasa yang Menytor Sendiri PPh	411128409			
c. Pemangku Konstruksi	411128409			
1) Pengguna Jasa sebagai Pemotong PPh	411128409			
2) Penyedia Jasa yang Menytor Sendiri PPh	411128409			
7. Wajib Pajak yang Melakukan Pengalihan Hak atas Tanah/Bangunan	411128402			
8. Bunga Simpanan yang Dibayarkan oleh Koperasi kepada Anggota Wajib Pajak Orang Pribadi	411128417			
9. Transaksi Derivatif Berupa Kontrak Berjangka yang Diperdagangkan di Bursa	411128418			
10. Dividen yang Diterima/Operasi Wajib Pajak Orang Pribadi Dalam Negeri	411128419			
11. Penghasilan Tertentu Lainnya				
a.				
b.				
c.				
JUMLAH		12.234.781.147		374.001.512

Terdapat Tiga Ratus Dua Puluh Empat Juta Seribu Lima Ratus Dua Belas Rupiah

BAGIAN C. LAMPIRAN

1. Surat Setoran Pajak : 2 lembar.
2. Daftar Bukti Pemotongan/Pemungutan PPh Final Pasal 4 Ayat (2).
3. Bukti Pemotongan/Pemungutan PPh Final Pasal 4 Ayat (2) : 20 lembar.
4. Surat Kuasa Khusus.

BAGIAN D. PERNYATAAN DAN TANDA TANGAN

Dengan menyadari sepenuhnya akan segala akibatnya termasuk sanksi - sanksi sesuai dengan ketentuan perundang-undangan yang berlaku, saya menyatakan bahwa apa yang telah saya beritahukan di atas beserta lampiran-lampiran yang terlampir, lengkap dan jelas.

Disisi oleh Petugas:
SPT Masa Ditama:
 Langsung dari WP
 Melalui Pos

PEMOTONG PAJAK/PIMPINAN KUASA WAJIB PAJAK

Nama: MAHENDRA DWISANA
NPWP: 5011178905013000
Tanda Tangan: [Signature]
Tanggal: 18102017

SURAT PEMBERITAHUAN (SPT) MASA PAJAK PENGHASILAN FINAL PASAL 4 AYAT (2)
Formulir ini digunakan untuk melaporkan Pemotongan/Pemungutan Pajak Penghasilan Final Pasal 4 Ayat (2)

SPT Normal
 SPT Pembetulan Ke - 1

Masa Pajak: 10 / 2016

BAGIAN A. IDENTITAS PEMOTONG PAJAK/WAJIB PAJAK

1. NPWP: 013662011082000
2. Nama WP: PT WIJAYA KARYA REKAYASA KONSTR
3. Alamat: GEDUNG MENARA MTH LT.17 SUITE 17

BAGIAN B. OBJEK PAJAK

Urutan	KAPKJS	Nilai Obyek Pajak (Rp.)	Tarif (%)	PPH yang Dipotong/ Dipungut/Diotor Sendiri (Rp)
1. Bunga Deposito/Tabungan, Diskonto SBI dan Jasa Giro				
a. Bunga Deposito/Tabungan				
1) Yang ditempatkan di Dalam Negeri	411128404			
2) Yang ditempatkan di Luar Negeri	411128404			
b. Diskonto/Sertifikat Bank Indonesia	411128404			
c. Jasa Giro	411128404			
2. Transaksi Penjualan Saham				
a. Saham Pendiri	411128407			
b. Bukan Saham Pendiri	411128406			
3. Bunga/Diskonto Obligasi dan Surat Berharga Negara	411128401			
4. Hadiah Undian	411128405			
5. Perolehan Tanah dan/atau Bangunan				
a. Perolehan sebagai Pemotong Pajak	411128403	67.972.221	10,00	6.797.222
b. Orang Pribadi/Badan yang Menytor Sendiri PPh	411128403			
6. Jasa Konstruksi				
a. Perencana Konstruksi	411128409			
1) Pengguna Jasa sebagai Pemotong PPh	411128409			
2) Penyedia Jasa yang Menytor Sendiri PPh	411128409			
b. Pelaksana Konstruksi	411128409			
1) Pengguna Jasa sebagai Pemotong PPh	411128409	17.870.587.500	3,12	558.351.500
2) Penyedia Jasa yang Menytor Sendiri PPh	411128409			
c. Pemangku Konstruksi	411128409			
1) Pengguna Jasa sebagai Pemotong PPh	411128409			
2) Penyedia Jasa yang Menytor Sendiri PPh	411128409			
7. Wajib Pajak yang Melakukan Pengalihan Hak atas Tanah/Bangunan	411128402			
8. Bunga Simpanan yang Dibayarkan oleh Koperasi kepada Anggota Wajib Pajak Orang Pribadi	411128417			
9. Transaksi Derivatif Berupa Kontrak Berjangka yang Diperdagangkan di Bursa	411128418			
10. Dividen yang Diterima/Operasi Wajib Pajak Orang Pribadi Dalam Negeri	411128419			
11. Penghasilan Tertentu Lainnya				
a.				
b.				
c.				
JUMLAH		17.938.559.721		565.148.722

Terdapat Lima Ratus Enam Puluh Lima Juta Seratus Empat Puluh Delapan Ribu Tujuh Ratus Dua Puluh Dua Rupiah

BAGIAN C. LAMPIRAN

1. Surat Setoran Pajak : 2 lembar.
2. Daftar Bukti Pemotongan/Pemungutan PPh Final Pasal 4 Ayat (2).
3. Bukti Pemotongan/Pemungutan PPh Final Pasal 4 Ayat (2) : 26 lembar.
4. Surat Kuasa Khusus.

BAGIAN D. PERNYATAAN DAN TANDA TANGAN

Dengan menyadari sepenuhnya akan segala akibatnya termasuk sanksi - sanksi sesuai dengan ketentuan perundang-undangan yang berlaku, saya menyatakan bahwa apa yang telah saya beritahukan di atas beserta lampiran-lampiran yang terlampir, lengkap dan jelas.

Disisi oleh Petugas:
SPT Masa Ditama:
 Langsung dari WP
 Melalui Pos

PEMOTONG PAJAK/PIMPINAN KUASA WAJIB PAJAK

Nama: MAHENDRA DWISANA
NPWP: 5011178905013000
Tanda Tangan: [Signature]
Tanggal: 18102017

1. Ditujukan untuk meneliti dan menyebutkan sumber-sumber yang digunakan dalam penyusunan laporan, penulisan kritik dan tinjauan suatu masalah.

2. Dilarang mengemukakan dan memperbanyak sebagian atau seluruh karya tulis ini dalam bentuk apapun tanpa izin IBIKKG.

Institut Bisnis dan Informatika Kwik Kian Gie



DEPARTEMEN KEUANGAN R.L.
DIREKTORAT JENDERAL PAJAK

SURAT PEMBERITAHUAN (SPT) MASA PAJAK PENGHASILAN FINAL PASAL 4 AYAT (2)

SPT Normal
 SPT Pembetulan Ke -

Masa Pajak: 11 / 2016

Formulir ini digunakan untuk melaporkan Pemotongan/Pemungutan Pajak Penghasilan Final Pasal 4 Ayat (2)

BAGIAN A. IDENTITAS PEMOTONG PAJAK/WAJIB PAJAK

1. NPWP : 013662911-062000
2. Nama WP : PT WIJAYA KARYA REKAYASA KONSTR
3. Alamat : GEDUNG MENARA MTH LT. 17 SUITE 17

BAGIAN B. OBJEK PAJAK

Uraian	KAPIKJS	Nilai Obyek Pajak (Rp.)	Tarif (%)	PPH yang Dipotong/ Dipungut/Ditetor Sendiri (Rp.)
Bunga Deposito/Tabungan, Diskonto SBI dan Jasa Giro				
a. Bunga Deposito/Tabungan				
1) Yang ditempatkan di Dalam Negeri	411128404			
2) Yang ditempatkan di Luar Negeri	411128404			
b. Diskonto Sertifikat Bank Indonesia	411128404			
c. Jasa Giro	411128404			
2. Transaksi Penjualan Saham				
a. Saham Pendiri	411128407			
b. Bukan Saham Pendiri	411128406			
3. Bunga/Diskonto Obligasi dan Surat Berharga Negara				
a. Hadiah Undian	411128401			
b. Hadiah Undian	411128405			
5. Persewaan Tanah dan/atau Bangunan				
a. Persewaan sebagai Pemotong Pajak	411128403	54.491.106	10,00	5.449.112
b. Orang Pribadi/Badan yang Menyeter Sendiri PPh	411128403			
6. Jasa Konstruksi				
a. Perencana Konstruksi				
1) Pengguna Jasa sebagai Pemotong PPh	411128409			
2) Penyedia Jasa yang Menyeter Sendiri PPh	411128409			
b. Pelaksana Konstruksi				
1) Pengguna Jasa sebagai Pemotong PPh	411128409	1.899.316.583	3,00	66.615.009
2) Penyedia Jasa yang Menyeter Sendiri PPh	411128409			
c. Pengawas Konstruksi				
1) Pengguna Jasa sebagai Pemotong PPh	411128409			
2) Penyedia Jasa yang Menyeter Sendiri PPh	411128409			
7. Wajib Pajak yang Melakukan Pengalihan Hak atas Tanah/Bangunan	411128402			
8. Bunga Simpanan yang Dibayarkan oleh Koperasi kepada Anggota/Wajib Pajak Orang Pribadi	411128417			
9. Transaksi Derivatif Berupa Kontrak Berjangka yang Diperdagangkan di Bursa	411128418			
10. Dividen yang Diterima/Diperoleh Wajib Pajak Orang Pribadi Dalam Negeri	411128419			
11. Penghasilan Tertentu Lainnya				
a.				
b.				
c.				
JUMLAH		1.952.807.689		72.064.171

BAGIAN C. LAMPIRAN

1. Surat Setoran Pajak : 2 lembar.
2. Daftar Bukti Pemotongan/Pemungutan PPh Final Pasal 4 Ayat (2).
3. Bukti Pemotongan/Pemungutan PPh Final Pasal 4 Ayat (2) : 30 lembar.
4. Surat Kuasa Khusus.

BAGIAN D. PERNYATAAN DAN TANDA TANGAN

Dengan menyatakan sepenuhnya akan segala akibatnya termasuk sanksi - sanksi sesuai dengan ketentuan undang-undang yang berlaku, saya menyatakan bahwa apa yang telah saya bertahukan di atas beserta lampiran-lampirannya adalah benar, lengkap dan jelas.

PEMOTONG PAJAK/PIMPINAN KUASA WAJIB PAJAK

Ditisi oleh Petugas SPT Masa Ditama: Langsung dari WP Melalui Pos

Nama: MAHENDRA DWISANA
NPWP: 013662911-062000
Tanggal: 18 01 2017

DEPARTEMEN KEUANGAN R.L.
DIREKTORAT JENDERAL PAJAK

SURAT PEMBERITAHUAN (SPT) MASA PAJAK PENGHASILAN FINAL PASAL 4 AYAT (2)

SPT Normal
 SPT Pembetulan Ke -

Masa Pajak: 12 / 2016

Formulir ini digunakan untuk melaporkan Pemotongan/Pemungutan Pajak Penghasilan Final Pasal 4 Ayat (2)

BAGIAN A. IDENTITAS PEMOTONG PAJAK/WAJIB PAJAK

1. NPWP : 013662911-062000
2. Nama WP : PT WIJAYA KARYA REKAYASA KONSTR
3. Alamat : GEDUNG MENARA MTH LT. 17 SUITE 17

BAGIAN B. OBJEK PAJAK

Uraian	KAPIKJS	Nilai Obyek Pajak (Rp.)	Tarif (%)	PPH yang Dipotong/ Dipungut/Ditetor Sendiri (Rp.)
Bunga Deposito/Tabungan, Diskonto SBI dan Jasa Giro				
a. Bunga Deposito/Tabungan				
1) Yang ditempatkan di Dalam Negeri	411128404			
2) Yang ditempatkan di Luar Negeri	411128404			
b. Diskonto Sertifikat Bank Indonesia	411128404			
c. Jasa Giro	411128404			
2. Transaksi Penjualan Saham				
a. Saham Pendiri	411128407			
b. Bukan Saham Pendiri	411128406			
3. Bunga/Diskonto Obligasi dan Surat Berharga Negara				
a. Hadiah Undian	411128401			
b. Hadiah Undian	411128405			
5. Persewaan Tanah dan/atau Bangunan				
a. Persewaan sebagai Pemotong Pajak	411128403	70.831.177	10,00	7.083.120
b. Orang Pribadi/Badan yang Menyeter Sendiri PPh	411128403			
6. Jasa Konstruksi				
a. Perencana Konstruksi				
1) Pengguna Jasa sebagai Pemotong PPh	411128409			
2) Penyedia Jasa yang Menyeter Sendiri PPh	411128409			
b. Pelaksana Konstruksi				
1) Pengguna Jasa sebagai Pemotong PPh	411128409	21.057.835.914	3,00	644.600.545
2) Penyedia Jasa yang Menyeter Sendiri PPh	411128409			
c. Pengawas Konstruksi				
1) Pengguna Jasa sebagai Pemotong PPh	411128409			
2) Penyedia Jasa yang Menyeter Sendiri PPh	411128409			
7. Wajib Pajak yang Melakukan Pengalihan Hak atas Tanah/Bangunan	411128402			
8. Bunga Simpanan yang Dibayarkan oleh Koperasi kepada Anggota/Wajib Pajak Orang Pribadi	411128417			
9. Transaksi Derivatif Berupa Kontrak Berjangka yang Diperdagangkan di Bursa	411128418			
10. Dividen yang Diterima/Diperoleh Wajib Pajak Orang Pribadi Dalam Negeri	411128419			
11. Penghasilan Tertentu Lainnya				
a.				
b.				
c.				
JUMLAH		21.128.667.091		651.683.665

BAGIAN C. LAMPIRAN

1. Surat Setoran Pajak : 2 lembar.
2. Daftar Bukti Pemotongan/Pemungutan PPh Final Pasal 4 Ayat (2).
3. Bukti Pemotongan/Pemungutan PPh Final Pasal 4 Ayat (2) : 17 lembar.
4. Surat Kuasa Khusus.

BAGIAN D. PERNYATAAN DAN TANDA TANGAN

Dengan menyatakan sepenuhnya akan segala akibatnya termasuk sanksi - sanksi sesuai dengan ketentuan undang-undang yang berlaku, saya menyatakan bahwa apa yang telah saya bertahukan di atas beserta lampiran-lampirannya adalah benar, lengkap dan jelas.

PEMOTONG PAJAK/PIMPINAN KUASA WAJIB PAJAK

Ditisi oleh Petugas SPT Masa Ditama: Langsung dari WP Melalui Pos

Nama: MAHENDRA DWISANA
NPWP: 013662911-062000
Tanggal: 18 01 2017

1. Diteliti dan ditinjau kembali oleh dosen pembimbing dan dosen pengampu mata kuliah Akuntansi Pajak dan Informatika Kwik Kian Gie.

2. Dilarang mengemukakan dan memperbanyak sebagian atau seluruh karya tulis ini dalam bentuk apapun tanpa izin IBIKKG.