



BAB V

RENCANA PRODUKSI DAN KEBUTUHAN OPERASIONAL

5.1 Proses Operasi

Menurut Rony Edward utama, Nur Asni Gani, Jaharuddin, Andry Priharta (2020:5) manajemen operasional adalah kegiatan penciptaan nilai tambah terbentuk karena adanya faktor-faktor produksi seperti bahan-bahan, orang-orang, mesin dan peralatan lainnya. Asinan Bang Adel sendiri melakukan proses operasi awalnya adalah dengan melakukan Persiapan Tempat dan Pembelian Bahan Baku untuk produksi dimana Tempat yang dipilih adalah tempat yang berukuran 5m² yang berlokasi di daerah Pisangan Baru Tengah III Jakarta Timur dan pembelian bahan baku untuk produksi di pasar dekat dengan tempat produksi yang berlokasi di Pasar Jangkrik, Pisangan Baru lalu setelah tempat dan bahan baku sudah siap untuk membuat suatu produk maka proses berlanjut kepada proses pembuatan bahan utama itu sendiri.

Proses yang selanjutnya setelah pembangunan tempat untuk produksi adalah membuat bahan utama yaitu Bumbu Asinan dan menggoreng kerupuk kuning, keupuk merah, dan kacang yang dimana seperti biasanya bahan utama tersebut sudah dipersiapkan sebelum proses pengemasan lalu masuk kepada proses berikutnya adalah pengemasan produk yang dimana memasukan semua kondimen pelengkap pada produk Asinan itu sendiri seperti sayur kol, tauge, timun, tahu yang sudah direbus, selada air, kerupuk kuning dan kerupuk merah beserta kacang yang sudah digoreng sebelumnya.



Hak cipta milik IBI KKG (Institut Bisnis dan Informatika Kwik Kian Gie)

Hak Cipta Dilindungi Undang-Undang

1. Dilarang mengutip sebagian atau seluruh karya tulis ini tanpa mencantumkan dan menyebutkan sumber:

a. Pengutipan hanya untuk kepentingan pendidikan, penelitian, penulisan karya ilmiah, penyusunan laporan, penulisan kritik dan tinjauan suatu masalah.

b. Pengutipan tidak merugikan kepentingan yang wajar IBIKKG.

2. Dilarang mengemukakan dan memperbanyak sebagian atau seluruh karya tulis ini dalam bentuk apapun tanpa izin IBIKKG.



Untuk pengiriman kepada konsumen tetap seperti Gelael Supermarket, dan

Mitra / Reseller seperti biasanya Asinan Bang Adel akan membuka *pre-order* yang dilakukan sehari sebelum pengiriman dan akan di jadwalkan untuk melakukan pengiriman tujuannya agar mengetahui berapa banyak yang akan dipersiapkan dan produk yang dikirimkan selalu baru dan segar ketika sampai kepada pelanggan kemudian setelah melakukan *pre-order* maka biasanya akan dikirimkan melalui kurir khusus dari Asinan Bang Adel untuk pelanggan tetap saja selebihnya akan dikirimkan melalui jasa pengiriman Lalamove.

Maka Kesimpulan dari proses Operasi Asinan Bang Adel adalah Pertama melakukan Persiapan Tempat Produksi dan Pembelian Bahan Baku kemudian membuat Bahan Utama seperti Bumbu Kacang, Kerupuk Kuning, Kerupuk Merah, dan Kacang Goreng kemudian masuk pada proses pengemasan produk dan terakhir yang menjadi *Output* nya adalah Penjualan dari Asinan Sayur, Asinan Buah, maupun Bumbu Asinan.

5.2 Nama Pemasok

Pemasok atau supplier adalah bagian dari *sakeholders* perusahaan yang bersifat eksternal dimana peran yang sangat penting untuk menjaga kontinuitas *supply* dari Asinan Bang Adel itu sendiri dan bermitra dengan supplier terpercaya merupakan salah satu komponen yang membuat perusahaan bergerak menuju kesuksesan oleh karena itu untuk Asinan Bang Adel sendiri sangat selektif memilih supplier bukan hanya memiliki harga yang terendah tentunya tetapi mengacu kepada reputasi yang baik dan kualitas yang terjamin oleh karena itu sangatlah selektif untuk memilih pemasok dari Asinan Bang

Hak Cipta Dilindungi Undang-Undang

Hak cipta milik IBI KKG (Institut Bisnis dan Informatika Kwik Kian Gie)

1. Dilarang mengutip sebagian atau seluruh karya tulis ini tanpa mencantumkan dan menyebutkan sumber:

a. Pengutipan hanya untuk kepentingan pendidikan, penelitian, penulisan karya ilmiah, penyusunan laporan, penulisan kritik dan tinjauan suatu masalah.

b. Pengutipan tidak merugikan kepentingan yang wajar IBIKKG.

2. Dilarang mengemukakan dan memperbanyak sebagian atau seluruh karya tulis ini dalam bentuk apapun tanpa izin IBIKKG.



Adel. Berikut merupakan nama-nama pemasok yang akan menjadi mitra dari *Asinan*

Bang Adel

Hak cipta milik IBI KKG (Institut Bisnis dan Informatika Kwik Kian Gie)

Hak Cipta Dilindungi Undang-Undang

a. Toko Hj. Kholik

Bahan utama kacang giling dan kacang tanah *Asinan Bang Adel* berkerjasama dengan Toko Hj. Kholik yang berada di wilayah Pasar Jangkrik Pisangan Baru alasan memilih Toko Hj. Kholik karena kualitas produk yang diberikan sangat berkualitas dan murah dan tidak mengubah rasa ketika pembuatan Bumbu Kacang

b. Toko Merrie

Toko Merrie merupakan supplier kedua yang memasok bahan pelengkap seperti plastik pembungkus, botol plastik, kerupuk kuning, kerupuk merah, dan minyak goreng. Alasan memilih Toko Merrie karena Toko ini sebagai toko terlengkap ketika ingin membeli suatu bahan pelengkap dan cukup murah jika membeli dalam partai besar

c. Toko Teh Cucu

Supplier terakhir *Asinan Bang Adel* adalah Toko Teh Cucu, Toko ini sangat lengkap dalam pemasok sayur-sayuran seperti selada air, timun, kol, bahkan taugé. Sehingga membuat toko ini menjadi pilihan tetap untuk pembuatan produk *Asinan Bang Adel*.

5.9 Deskripsi Rencana Operasi

Rencana operasi adalah detail rincian mengenai kegiatan apa yang akan kita lakukan sebelum perusahaan mulai berdiri dimana rencana ini terdapat terget hal apa saja yang harus dilakukan oleh pemilik usaha agar dapat melakukan kegiatan yang terukur dan efektif.

1. Dilarang mengutip sebagian atau seluruh karya tulis ini tanpa mencantumkan dan menyebutkan sumber:
 - a. Pengutipan hanya untuk kepentingan pendidikan, penelitian, penulisan karya ilmiah, penyusunan laporan, penulisan kritik dan tinjauan suatu masalah.
 - b. Pengutipan tidak merugikan kepentingan yang wajar IBIKKG.
2. Dilarang mengumumkan dan memperbanyak sebagian atau seluruh karya tulis ini dalam bentuk apapun tanpa izin IBIKKG.



a. Mengembangkan konsep bisnis

Mengembangkan konsep bisnis adalah rencana awal dimana awalnya pemilik ingin mengembangkan usaha yang sudah berjalan dimana memperjelas setiap konsep yang ada seperti *sistem* pengiriman seperti apa saja, produk yang ingin dijual, kebutuhan dana, dan apa saja visi misi dari perusahaan dan bagian ini sudah dilakukan dan dibahas pada bab 1 Pengembangan Bisnis yang dilakukan oleh pemilik *Asinan Bang Adel*.

b. Analisis Pasar

Kemudian Pemilik melakukan analisis pasar dimana hal ini tentunya sangat penting karena untuk memastikan bagaimana kondisi pasar terkait dengan ketertarikan pelanggan dengan produk Asinan ini yang tertuang dan dibahas pada bab IV yang akan menjabarkan ramalan permintaan pada produk Asinan yang dilakukan oleh pemilik Asinan Bang Adel.

c. Penentuan Lokasi

Penentuan lokasi menjadi kegiatan berikutnya setelah beberapa pilihan mengenai luas dari tempat yang akan dijadikan tempat produksi maka terpilihlah tempat di daerah Pisangan Baru Tengah III untuk pemilihan lokasi produksi itu sendiri dengan luas tempat yaitu 5m². Berikut Denah Toko milik Asinan Bang Adel

© Hak cipta milik IBI KKG (Institut Bisnis dan Informatika Kwik Kian Gie)

Hak Cipta Dilindungi Undang-Undang

1. Dilarang mengutip sebagian atau seluruh karya tulis ini tanpa mencantumkan dan menyebutkan sumber:
 - a. Pengutipan hanya untuk kepentingan pendidikan, penelitian, penulisan karya ilmiah, penyusunan laporan, penulisan kritik dan tinjauan suatu masalah.
 - b. Pengutipan tidak merugikan kepentingan yang wajar IBIKKG.
2. Dilarang mengemukakan dan memperbanyak sebagian atau seluruh karya tulis ini dalam bentuk apapun tanpa izin IBIKKG.

Gambar 5. 1 Denah Toko Asinan Bang Adel



Sumber : Asinan Bang Adel 2023

C Hak cipta milik IBI KKG (Institut Bisnis dan Informatika Kwik Kian Gie)

Hak Cipta Dilindungi Undang-Undang

1. Dilarang mengutip sebagian atau seluruh karya tulis ini tanpa mencantumkan dan menyebutkan sumber:

a. Pengutipan hanya untuk kepentingan pendidikan, penelitian, penulisan karya ilmiah, penyusunan laporan, penulisan kritik dan tinjauan suatu masalah.

b. Pengutipan tidak merugikan kepentingan yang wajar IBIKKG.

2. Dilarang mengemukakan dan memperbanyak sebagian atau seluruh karya tulis ini dalam bentuk apapun tanpa izin IBIKKG.

Institut Bisnis dan Informatika Kwik Kian

d. Mendata ulang para supplier

Untuk memastikan bahan baku dari sisi *supply* maka info supplier adalah kegiatan berikutnya dimana pada kegiatan ini bahan dari beberapa toko akan dipakai untuk pembuatan produk dan berkaitan dengan supplier mana yang paling terjangkau harganya dan bagian ini dibahas pada bab V pada point B Nama pemasok yang dilakukan oleh pemilik *Asinan Bang Adel*

e. Membeli perlengkapan dan peralatan

Sebelum menjalani tahapan produksi suatu produk bisnis membutuhkan perlengkapan dan peralatan yang baik dan tahan lama sehingga proses produksi dapat dengan baik. dan bagian ini dibahas pada bab VII mengenai Rencana Keuangan

f. Pendaftaran Izin Legal Perusahaan

Dalam tahap ini, pelaku usaha memerlukan NIB dikarenakan Nomor Induk Berusaha untuk menggantikan SIUP dan TDP. Pelaku usaha



mendaftarkan jenis kegiatan usaha melalui *Online single submission*.
Dikarenakan SIUP dan TDP sudah tidak lagi berlaku. dan bagian ini dibahas pada Bab III mengenai Legalitas pada Analisis PESTLE

C Hak cipta milik IBI KKG (Institut Bisnis dan Informatika Kwik Kian Gie)

Hak Cipta Dilindungi Undang-Undang

Institut Bisnis dan Informatika Kwik Kian

g. Melakukan Promosi

Asinan Bang Adel akan melakukan pembuatan media sosial yang terintegrasi dengan media youtube dan marketplace seperti Tokopedia dan mulai akan melakukan pengiklanan menysasar daerah segmentasi yaitu Jakarta dan sekitarnya dimana untuk hal ini pada media online akan dipersiapkan sebaik mungkin agar ketika proses produksi sudah bisa dibuat pada media konten untuk ajang promosi produk dan bagian ini dibahas pada bab IV mengenai strategi promosi yang dilakukan oleh Asinan Bang Adel

h. Pembukaan Toko dan Melayani Kebutuhan Konsumen

Asinan Bang Adel melakukan persiapan pembukaan toko offline karena sebelumnya Asinan Bang Adel hanya membuka toko online saja. Dan melanjutkan melayani kebutuhan konsumen mulai saat ini dan seterusnya
Pada jadwal operasi dibawah ini akan dijelaskan melalui tabel untuk tabel kerja untuk memulai dari Mengembangkan Konsep Bisnis, Analisis Pasar, Penentuan Lokasi, Mendata Para Supplier, Membeli Perlengkapan dan Peralatan, Pendaftaran Izin Legal Perusahaan, Memesan Bahan Baku dari Pemasok, Melakukan Promosi, dan kemudian Pembukaan Usaha dan Melayani Kebutuhan Konsumen dimana penjadwalan akan dibuat terjadwal secara terpetinci mungkin agar memang tidak ada kesalahan pada jadwal operasi *Asinan Bang Adel*

1. Dilarang mengutip sebagian atau seluruh karya tulis ini tanpa mencantumkan dan menyebutkan sumber:
 - a. Pengutipan hanya untuk kepentingan pendidikan, penelitian, penulisan karya ilmiah, penyusunan laporan, penulisan kritik dan tinjauan suatu masalah.
 - b. Pengutipan tidak merugikan kepentingan yang wajar IBIKKG.
2. Dilarang mengemukakan dan memperbanyak sebagian atau seluruh karya tulis ini dalam bentuk apapun tanpa izin IBIKKG.



Tabel 5. 1 Jadwal Operasi Asinan Bang Adel

No	Kegiatan	2023															
		Febuari				Maret				April				Mei			
		I	II	III	IV	I	II	III	IV	I	II	III	IV	I	II	III	IV
1	Mengembangkan Konsep Bisnis	x	x	x	x												
2	Analisis Pasar		x	x	x												
3	Penentuan Lokasi			x	x												
4	Mendata Para Supplier				x												
5	Membeli Perlengkapan dan Peralatan					x	x	x									
6	Pendaftaran Izin Legal Perusahaan								x	x	x						
7	Melakukan Promosi										x	x	x	x	x	x	x
8	Pembukaan toko offline dan melayani kebutuhan konsumen								x	x	x	x	x	x	x	x	x

Sumber : Asinan Bang Adel, 2023

5.4 Rencana Alur Produk

Perencanaan alur produk adalah suatu kegiatan dimana produk yang dihasilkan tersebut akan tiba di tangan pelanggan atau konsumen. Penjelasan lengkap mengenai alur produk akan digambarkan dalam bentuk diagram yang mempunyai alur dan disajikan dalam bentuk tabel dibawah ini.

Penjelasan dibawah ini adalah alur dari proses pembuatan produk, pengemasan produk, hingga sampai kepada konsumen dan dibawahnya akan disampaikan gambar alur yang akan dirincikan mulai dari pemesanan bahan baku hingga sampai kepada konsumen dan Asinan Bang Adel.

- 1) Bahan baku seperti sayur-sayuran, kacang akan di sortir kembali dan melakukan penyortiran ulang apakah masih layak untuk dijual atau tidak
- 2) Setelah melakukan penyortiran, kemudian bahan baku tersebut akan diolah seperti kacang giling akan dibuat menjadi bumbu, kerupuk kuning dan



kerupuk merah akan digoreng hingga semua bahan tersebut siap untuk dilakukan pengemasan

- 3) Ketika bahan baku sudah selesai diolah, saatnya masuk ke tahap selanjutnya yaitu memotong sayuran menjadi irisan kecil sebelum melakukan pengemasan
- 4) Setelah sayuran sudah dipotong menjadi bagian-bagian yang semestinya, dan bahan baku lainnya seperti kacang dan kerupuk sudah dipersiapkan, saatnya melakukan pengemasan sesuai pemesanan dan melakukan stok baru
- 5) Kemudian setelah menjadi produk yang layak dijual, maka akan ditaruh ke etalase toko dan melakukan pengiriman untuk para reseller yang sudah memesan di hari sebelumnya
- 6) Ketika toko sudah buka, konsumen akan datang untuk melihat dan membeli produk yang dijual oleh Asinan Bang Adel
- 7) Staff Sales akan mereferensikan beberapa produk unggulan milik Asinan Bang Adel
- 8) Setelah Staff Sales sudah mereferensikan dan konsumen sudah yakin akan pilihannya, Staff Kasir akan melakukan pembayaran dan mengemas produk agar mudah untuk dibawa pulang
- 9) Konsumen akan membayar kemudian menerima produk yang sudah dikemas untuk dibawa pulang

C Hak cipta milik IBI KKG (Institut Bisnis dan Informatika Kwik Kian Gie)

Hak Cipta Dilindungi Undang-Undang

1. Dilarang mengutip sebagian atau seluruh karya tulis ini tanpa mencantumkan dan menyebutkan sumber:
 - a. Pengutipan hanya untuk kepentingan pendidikan, penelitian, penulisan karya ilmiah, penyusunan laporan, penulisan kritik dan tinjauan suatu masalah.
 - b. Pengutipan tidak merugikan kepentingan yang wajar IBIKKG.
2. Dilarang mengumumkan dan memperbanyak sebagian atau seluruh karya tulis ini dalam bentuk apapun tanpa izin IBIKKG.

Gambar 5. 2 Alur proses produksi awal

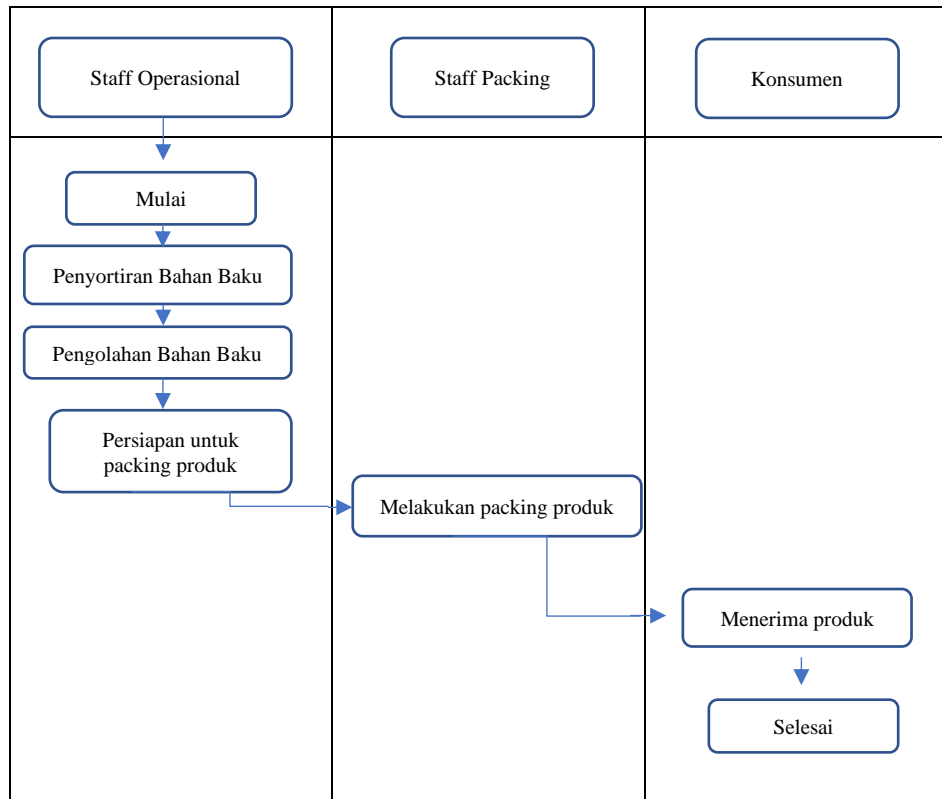

Sumber : Asinan Bang Adel 2023

Mengenai alur produk untuk *Asinan Bang Adel* memiliki alur yang cukup beragam agar sampai kepada pelanggan baik secara *Offline* maupun *Online*, untuk alur secara *Offline* adalah sebagai berikut :

- 1) Konsumen tiba datang ke toko untuk membeli produk Asinan Bang Adel
- 2) Staff Sales meyapa dan memberikan sapaan hangat untuk pembeli yang datang
- 3) Kemudian konsuen memilih sayur yang diinginkan
- 4) Staff Sales kemudian mereferensikan produk unggulan dari Asinan Bang Adel
- 5) Konsumen mengambil produk dan melakukan pembayaran

© Hak cipta milik IBI KKG (Institut Bisnis dan Informatika Kwik Kian Gie)

Hak Cipta Dilindungi Undang-Undang

1. Dilarang mengutip sebagian atau seluruh karya tulis ini tanpa mencantumkan dan menyebutkan sumber:
 - a. Pengutipan hanya untuk kepentingan pendidikan, penelitian, penulisan karya ilmiah, penyusunan laporan, penulisan kritik dan tinjauan suatu masalah.
 - b. Pengutipan tidak merugikan kepentingan yang wajar IBIKKG.

2. Dilarang mengumumkan dan memperbanyak sebagian atau seluruh karya tulis ini dalam bentuk apapun tanpa izin IBIKKG.



- 6) Staff Kasir / Admin kemudian menerima pembayaran dan mengemas produk untuk dibawa pulang
- 7) Kemudian konsumen menerima produk yang dipilihnya dari toko Asinan Bang Adel

Gambar 5. 3 Alur produk dengan pemesanan di toko / offline

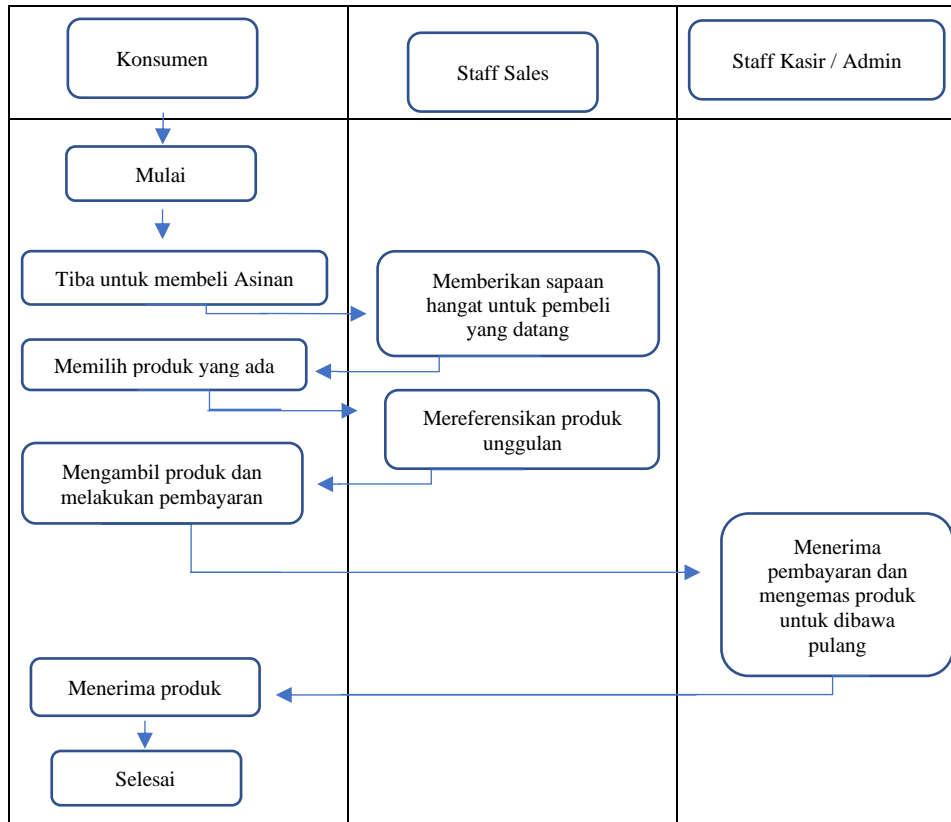

Sumber : Asinan Bang Adel 2023

Untuk alur proses pembelian selanjutnya adalah pembelian melalui Online :

- 1) Konsumen memesan melalui via WhatsApp Admin atau via marketplace seperti Tokopedia dan membayar langsung
- 2) Staff admin melakukan pengecekan pesanan, jika pesanan dipesan sebelum pukul 17.00 akan dikirim hari itu juga tetapi jika pesanan

C Hak cipta milik IBI KKG (Institut Bisnis dan Informatika Kwik Kian Gie)

Hak Cipta Dilindungi Undang-Undang

Institut Bisnis dan Informatika Kwik Kian

1. Dilarang mengutip sebagian atau seluruh karya tulis ini tanpa mencantumkan dan menyebutkan sumber:
 - a. Pengutipan hanya untuk kepentingan pendidikan, penelitian, penulisan karya ilmiah, penyusunan laporan, penulisan kritik dan tinjauan suatu masalah.
 - b. Pengutipan tidak merugikan kepentingan yang wajar IBIKKG.
2. Dilarang mengemukakan dan memperbanyak sebagian atau seluruh karya tulis ini dalam bentuk apapun tanpa izin IBIKKG.



dipesan diatas pukul 17.00 akan dikirim H+1 dan setelah itu diteruskan kepada staff packing

- 3) Staff Packing akan melakukan pengecekan ulang mengenai produk yang akan dikirim dan mengemas barang agar lebih rapih dan kuat untuk dibawa
- 4) Driver *online* datang dan siap mengantar pesanan kepada konsumen
- 5) Konsumen kemudian menerima produk dan mengkonfirmasi bahwa pesanan sudah diterima

Gambar 5. 4 Alur produk dengan pemesanan online

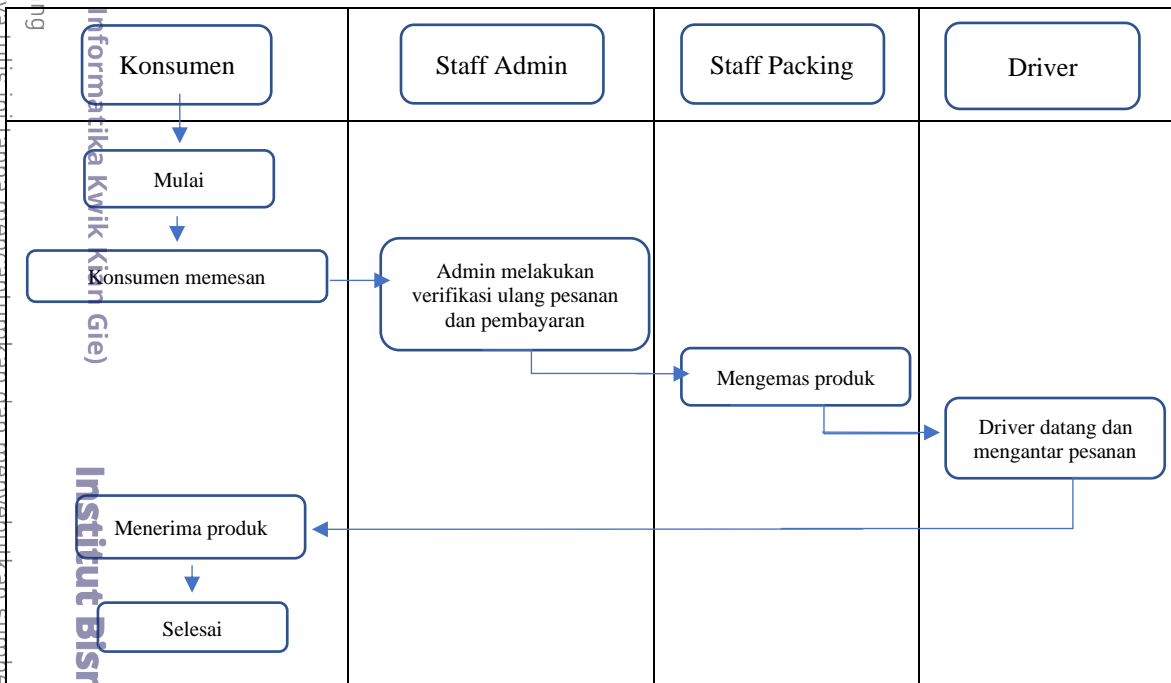

Sumber : Asinan Bang Adel 2023



5.5 Rencana Alur Pembelian dan Penggunaan Bahan Persediaan

Ⓒ Bahan baku Asinan Bang Adel perlu dilakukan pengecekan kembali agar ketersediaan bahan baku cukup untuk melakukan tahap produksi berkala. Persediaan bahan baku yang dikendalikan dengan baik menciptakan efisiensi dalam menggunakan bahan baku dan mengurangi pembelian berlebih saat bahan baku tersedia. Asinan Bang Adel juga menghindari kehabisan bahan baku dengan melakukan restock setiap harinya.

Setiap divisi dari Asinan Bang Adel tentu memiliki peranan masing-masing guna menjaga stok dari setiap produk yang dihasilkan, kualitas produk dan pembelian bahan baku rutin.

- 1) Staff Admin di Asinan Bang Adel akan melaporkan jika stok dari masing masing produk sudah berkurang untuk diteruskan kepada Staff Operasional untuk pembelian bahan dan pengemasan
- 2) Staff Operasional kemudian mencatat dan melakukan pemesanan bahan baku
- 3) Pemasok melaporkan apakah bahan baku tersebut tersedia atau tidak jika tidak maka Staff Operasional akan menerima laporan dan mencari pemasok alternatif
- 4) Jika Ya maka Staff Operasional akan menerima struk pembayaran dan melakukan pembayaran
- 5) Pemasok kemudian menerima pembayaran dan melakukan penerima atau Staff Operasional mengambil bahan baku tersebut
- 6) Staff Operasional kemudian menerima stok bahan baku kemudian langsung menyortir setiap bahan baku yang sudah dibeli

Hak Cipta Dilindungi Undang-Undang

Ⓒ Hak cipta milik IBI KKG (Institut Bisnis dan Informatika Kwik Kian Gie)

Institut Bisnis dan Informatika Kwik Kian

1. Dilarang mengutip sebagian atau seluruh karya tulis ini tanpa mencantumkan dan menyebutkan sumber:
 - a. Pengutipan hanya untuk kepentingan pendidikan, penelitian, penulisan karya ilmiah, penyusunan laporan, penulisan kritik dan tinjauan suatu masalah.
 - b. Pengutipan tidak merugikan kepentingan yang wajar IBIKKG.
2. Dilarang mengumumkan dan memperbanyak sebagian atau seluruh karya tulis ini dalam bentuk apapun tanpa izin IBIKKG.

Gambar 5. 5 Alur produk dengan pemesanan di toko / offline

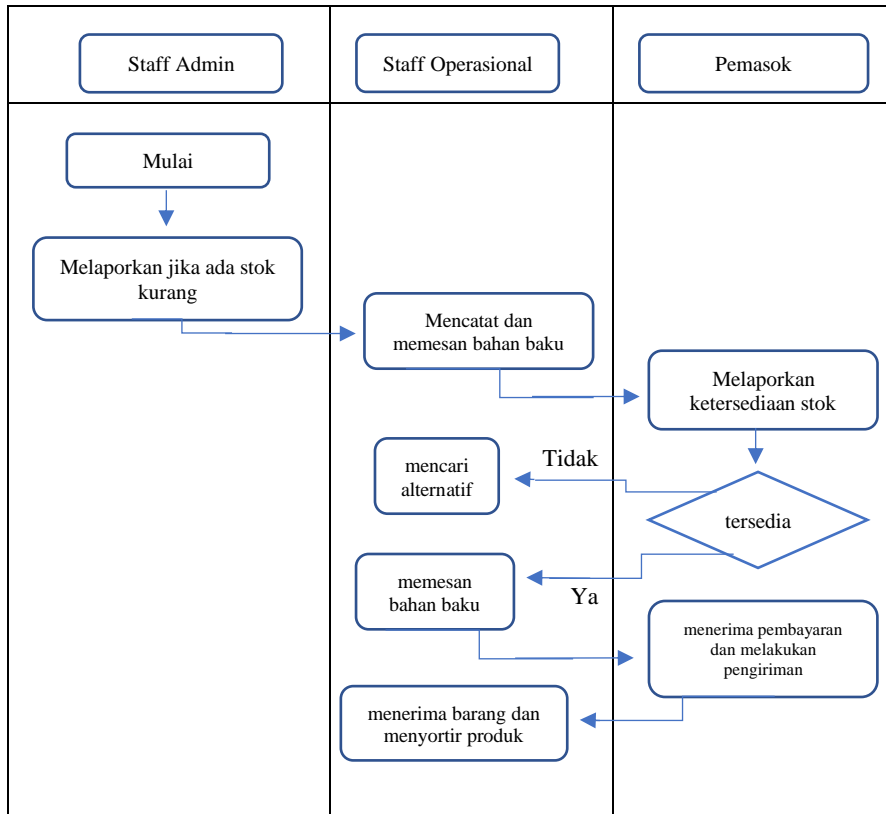

Sumber : Asinan Bang Adel 2023

5.6 Layout Bangunan tempat Usaha

Dalam setiap bisnis memiliki bangunan fisik yang akan didirikan perlu melakukan tata letak bisnis dan proses produksi. Tata letak merupakan bagian penting yang dapat mempengaruhi proses kerja produksi. Berikut merupakan tata letak bangunan dari usaha Asinan Bang Adel pada gambar 5.5 :

Hak cipta milik IBI KKG (Institut Bisnis dan Informatika Kwik Kian Gie)

Hak Cipta Dilindungi Undang-Undang

1. Dilarang mengutip sebagian atau seluruh karya tulis ini tanpa mencantumkan dan menyebutkan sumber:
 - a. Pengutipan hanya untuk kepentingan pendidikan, penelitian, penulisan karya ilmiah, penyusunan laporan, penulisan kritik dan tinjauan suatu masalah.
 - b. Pengutipan tidak merugikan kepentingan yang wajar IBIKKG.
2. Dilarang mengumumkan dan memperbanyak sebagian atau seluruh karya tulis ini dalam bentuk apapun tanpa izin IBIKKG.

Gambar 5. 6 Layout Bangunan

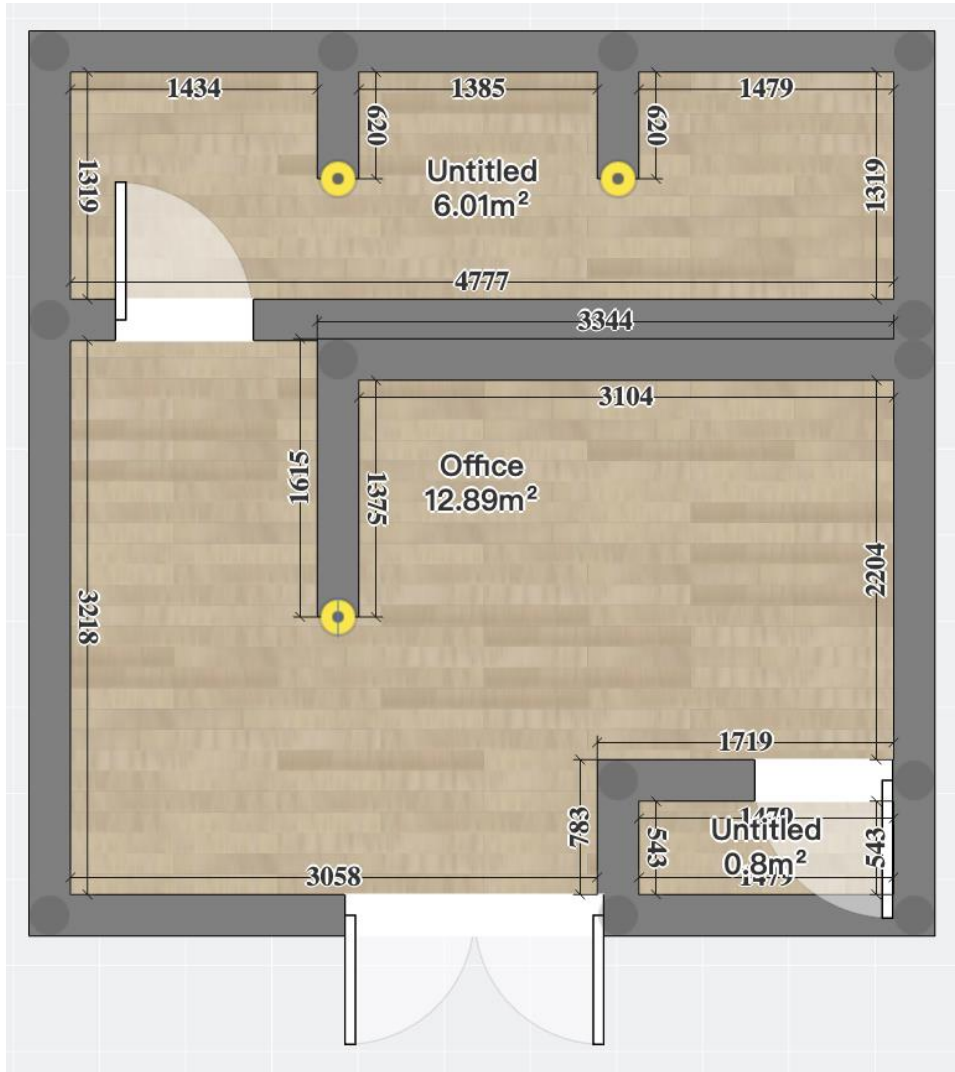

Sumber : *Asinan Bang Adel 2023*

Bangunan yang didirikan memiliki ukuran 5m x 5m, berlokasi di Jalan Pisangan Baru Tengah III, Jakarta Timur. Untuk spesifikasi layout bangunan dapat dijelaskan sebagai berikut

C Hak cipta milik IBI KKG (Institut Bisnis dan Informatika Kwik Kian Gie)

Hak Cipta Dilindungi Undang-Undang

1. Dilarang mengutip sebagian atau seluruh karya tulis ini tanpa mencantumkan dan menyebutkan sumber:
 - a. Pengutipan hanya untuk kepentingan pendidikan, penelitian, penulisan karya ilmiah, penyusunan laporan, penulisan kritik dan tinjauan suatu masalah.
 - b. Pengutipan tidak merugikan kepentingan yang wajar IBIKKG.
2. Dilarang mengemukakan dan memperbanyak sebagian atau seluruh karya tulis ini dalam bentuk apapun tanpa izin IBIKKG.



a. Pintu Utama

- C** Hak cipta milik IBI KKG (Institut Bisnis dan Informatika Kwik Kian Gie)
- Dibuat untuk jalur keluar masuk. Memiliki ukuran pintu 1,8m x 2m, yang dimana ukurannya tidak terlalu kecil ataupun besar sehingga memudahkan akses keluar masuk ke dalam bangunan.

b. Ruang Utama

Ruang utama beroperasi sebagai tempat display penjualan, tempat untuk duduk pengunjung dan kasir yang berada di pojok bawah kanan

c. Pintu Dua

Akses pintu dua berfungsi sebagai akses masuk ke ruang produksi

d. Ruang Produksi

Ruang ini beroperasi untuk memproduksi produk dari Asinan Bang Adel agar setiap produk yang dihasilkan selalu baru dan fresh setiap harinya

Hak Cipta Dilindungi Undang-Undang

1. Dilarang mengutip sebagian atau seluruh karya tulis ini tanpa mencantumkan dan menyebutkan sumber:

a. Pengutipan hanya untuk kepentingan pendidikan, penelitian, penulisan karya ilmiah, penyusunan laporan, penulisan kritik dan tinjauan suatu masalah.

b. Pengutipan tidak merugikan kepentingan yang wajar IBIKKG.

2. Dilarang mengumumkan dan memperbanyak sebagian atau seluruh karya tulis ini dalam bentuk apapun tanpa izin IBIKKG.